

Rynek akcji
Numer 185

Byki i Niedźwiedzie

Analiza Techniczna



Rys. nr 1 WIG20 - wykres dzienny świecowy

... Amatora ...

Takiego tygodnia jak ten ubiegły próżno szukać w historii notowań indeksu WIG20. 5 sesji i 5 szpilek. Średnie odchylenie między otwarciem a zamknięciem za ostatnie pięć sesji wynosi 7 punktów, z czego największe przypadło na czwartkową sesję i wyniosło 13 pkt. Taki stan sugeruje uczestnikom dość jednoznacznie, że rynek znalazł się w stanie nieważkości, obustronnej walki i mocno podzielonego zdania co do kierunku ruchu rynku podczas nadchodzących sesji. W środę doszło do zatrzymania tuż pod oporem z 7 IV - 3069-3075 pkt. z początku kwietnia daje nadal bykom nieco większą szansę i lekką przewagę na kontynuację ruchu wzrostowego w przyszłości. Jednocześnie środowe okno hossy 3035-3042 następnego dnia zostało zamknięte. Najbliższe wsparcie to okno hossy z 5 V 2922-2950 pkt. Wydaje się ono niezwykle ważne. Następne to dno „harami” z 23/24 IV 2833-2837 pkt. Jego pokonanie dołem mogłoby oznaczać kontynuację ruchu spadkowego, być może nawet w okolice 2750 pkt. Wydaje się więc, że dla rozwinięcia ruchu wzrostowego właśnie te poziomy wsparcia przybiorą kluczowy charakter. Tak jak wspomniany opór dla ruchu spadkowego. Byki chyba myślą jednak o potencjalnej zmianie tendencji na wzrostową. Strefa 2985-3032 pkt. została bowiem (na chwilę) pokonana. Powyżej znajduje się maksimum z 7 IV - 3075 pkt. oraz maksimum z 26 II - 3111 pkt. Nad rynkiem dominuje widmo trendu spadkowego. Każdy z ruchów wzrostowych niestety trzeba traktować jako korygujący. Szansa na zwwyżkę w kierunku rejonu 3200 pkt. jednak pozostaje. Obniża się zmienność. Obecnie wynosi 1,76%. Rynek dotarł więc do takiego poziomu zmienności, od którego rozpoczął się trend spadkowy na sesji 7 XI ub. roku. Może to dobrze wróżyć przyszłemu trendowi i oznaczać powolne przygotowanie się do niego. W dalszym ciągu jednak z uwagi na podniesione ryzyko inwestycyjne krótkoterminowe ruchy powinny zakładać bliskość podjętego stopa. Na wykresie tygodniowym uformowała się również szpulka. Pod nią znajduje się okno hossy 2942-2950 pkt. Z poprzedniego tygodnia. Średnie wykładnicze 15/45 tworzą strefę wsparcia 2979-2995 pkt., Adx (9 i 14)-(14/22 pkt.) snują się bokiem w oczekiwaniu na bliski sygnał utrendowania, na który czekamy w zbliżającym się tygodniu

Dane podstawowe

	Pkt.	Zmiana % 1Tydz Od 1.1.08
Indeksy szerokie		
WIG		
WIG20		
mWig40		
sWig80		
Techwig		
Indeksy sektorowe		
WigBan.		
WigBud.		
WigInf.		
WigMed.		
WigSpo.		
WigTel.		

Byki

- 1 - Lentex
- 2 - Handlowy
- 3 - Mostostal Export
- 4 - HTL-Strefa
- 5 - Ponar

Niedźwiedzie

- 1 - TVN
- 2 - Comarch
- 3 - Centrostal
- 4 - Swissmed
- 5 - Plastikbox

Jacek Borawski
 (48 22) 697 48 88
 Jacek.Borawski@dibre.com.pl
 www.dibre.com.pl

Byki



Lentex **Kurs - 19,96 zł.**

Oczekiwany zasięg -

Wygląda to na razie na płytką korektę. Stąd szansa dla byków gotowa się pojawić. Po pokonaniu 19,38 zł. dołem zamkniemy byka.



Bank Handlowy **Kurs - 85,00 zł.**

Oczekiwany zasięg -

Wsparcie na zniesieniu 61,8% możliwością zakończenia krótkoterminowego ruchu w dół. Gdyby doszło do pokonania dołem 83,00 zł. dołem byk zostanie zneutralizowany.



Mostostal Exp. **Kurs - 4,90 zł.**

Oczekiwany zasięg -

Kurs utrzymuje wsparcie 4,72 zł. Odrzucając je podczas ostatnich sesji „młotem”. Narużenie 4,72 zł. zneutralizuje pozycję.



HTL-Strefa

Kurs - 6,35 zł.

Oczekiwany zasięg -

Dynamiczna zwyżka w połączeniu z następującymi obrotami może obecnie wskazywać na niedokończony ruch wzrostowy, obecny stan potraktować jako korektę. Spadek poniżej 6,11 zł. zamknie byka.



Ponar

Kurs - 3,40 zł.

Oczekiwany zasięg -

SCień z góry i cień z dołu oraz silna formacja „rozstania” przy gwałtownie opadającym wskaźniku adx(14) mogą przynieść odwrócenie trendu spadkowego. Wybitcie 3,13 zł. dołem zamknie i zneutralizuje pozycję.

ŚREDNIOTERMINOWY PORTFEL BYKÓW

Nazwa spółki	Data wydania	Cena wydania	Cena obecna	Zmiana kursu (%)	Warunki wyjścia	Poziom ind. WIG	Zmiana ind. WIG (%)
byki	15,87						
POLICE	17.03.08	17,01	24,38	43,33	< 21,20 eod	46239	3,72
CIECH	06.05.08	80,00	82,50	3,13	< 78,00 id	47428	1,12
MILLENNIUM	06.05.08	8,05	8,68	7,83	< 7,80 id	47428	1,12
RAFAKO	06.05.08	7,65	9,57	25,10	< 7,50 id	47428	1,12
TPSA	06.05.08	23,00	22,99	-0,04	< 21,86 id	47428	1,12

z ub tygodnia

FERRUM	12.05.08	8,99	8,85	-1,56	< 8,60 id	47599	0,76
LCCORP	12.05.08	3,07	3,27	6,51	< 3,00 id	47599	0,76
PKNORLEN	12.05.08	42,10	42,60	1,19	< 40,8 id	47599	0,76
SYNTHOS	12.05.08	1,05	1,04	-0,95	< 1,00 id	47599	0,76

OPUŚCIŁY PORTFEL

Nazwa spółki	POWÓD OPUSZCZENIA
Mostostal Z	O.S (-7,50%)
eod	Na koniec dnia
id	W trakcie dnia
R.Z	Realizacja zysków
O.S	Ograniczenie strat
N.S	Niejasna sytuacja



Niedźwiedzie



TVN

Kurs - 22,00 zł.

Oczekiwany zasięg -

WZ próby uformowania trendu wzrostowego wyszły nici. Najbliższy opór to 23,15 zł. Po jego naruszeniu zamknijemy niedźwiedzia.



Comarch

Kurs - 103,2 zł.

Oczekiwany zasięg -

Kurs znajduje się na dolnym ograniczeniu trójkąta, co może znacznie (póki co) ograniczyć próbę wejścia w rytm wzrostowy. Wzrost powyżej 108,00 zł. zneutralizuje i zamknie niedźwiedzia.

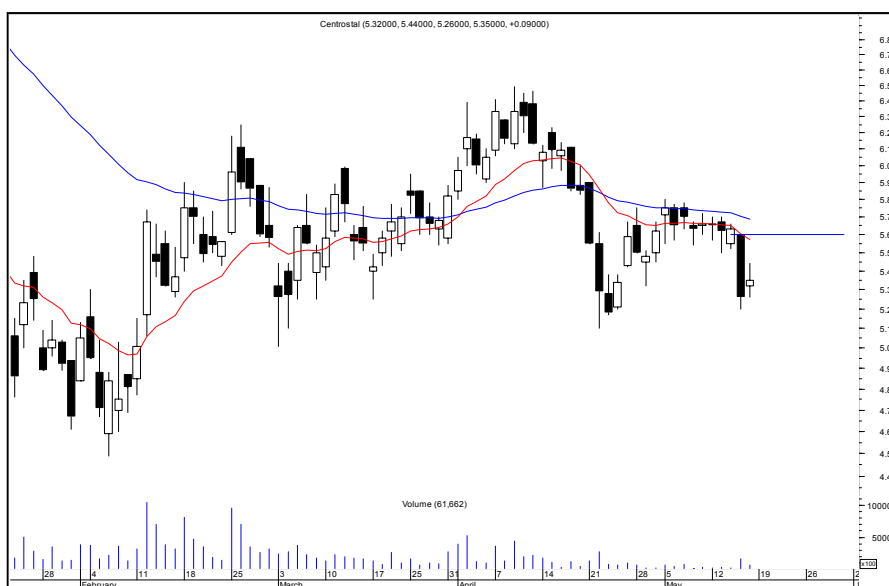

Centrostal

Kurs - 5,35 zł.

Oczekiwany zasięg -

Duży czarny korpus z czwartku może zniechęcić niejednego żądnego wzrostu. Na wykresie wprawdzie doszło do ukształtowania zwrotnego harami. Zamknijemy niedźwiedzia po naruszeniu 5,60 zł.



Swissmed

Kurs - 1,70 zł.

Oczekiwany zasięg -

POporem krótkoterminowym jest 1,80 zł. Jego naruszenie zneutralizuje niedźwiedzia.



Plastbox

Kurs - 7,21 zł.

Oczekiwany zasięg -

Nowe minimum i czarne marubozu to nie jest układ zachęcający do kupna. Do czasu ruchu ponad 7,75 zł. niestety niedźwiedź.

ŚREDNIOTERMINOWY PORTFEL NIEDŹWIEDZI

Nazwa spółki	Data wydania	Cena wydania	Cena obecna	Zmiana kursu (%)	Warunki wyjścia	Poziom ind. WIG	Zmiana ind. WIG (%)
niedźwiedzie	-14,46						
AGORA	25.02.08	47,02	37,98	-19,23	> 40,40 id	49320	-2,76
POLNORD	06.05.08	101,00	91,20	-9,70	> 97,10 id	47428	1,12
z ub tygodnia							
PGF	12.05.08	78,70	74,80	-4,96	> 82,80 id	48616	-1,60
POLIMEXMS	12.05.08	7,10	6,93	-2,39	> 7,25 id	48616	-1,60

OPUŚCIŁY PORTFEL

Nazwa spółki	POWÓD OPUSZCZENIA
Duda	N.S (-3,58%)
Elstar Oils	N.S (-1,58%)
eod	Na koniec dnia
id	W trakcie dnia
R.Z	Realizacja zysków
O.S	Ograniczenie strat
N.S	Niejasna sytuacja



Podsumowanie portfela Byków i Niedźwiedzi z poprzedniego tygodnia

byki				Z/Z
spółka	kurs Z	kurs ost.	różnica	różnica w %
ABG	7,36	7,00	-0,36	-4,89
FERRUM	8,99	8,85	-0,14	-1,56
LCCORP	3,07	3,27	0,20	6,51
PKNORLEN	42,10	42,60	0,50	1,19
SYNTHOS	1,05	1,04	-0,01	-0,95
			Średnio	0,06
niedźwiedzie				Z/Z
spółka	kurs	kurs ost.	różnica	różnica w %
LZPS	7,00	7,24	0,24	3,43
MOSTALWAR	53,00	56,50	3,50	6,60
PGF	78,70	74,80	-3,90	-4,96
PGNIG	4,18	4,37	0,19	4,55
POLIMEXMS	7,10	6,93	-0,17	-2,39
			Średnio	1,45