

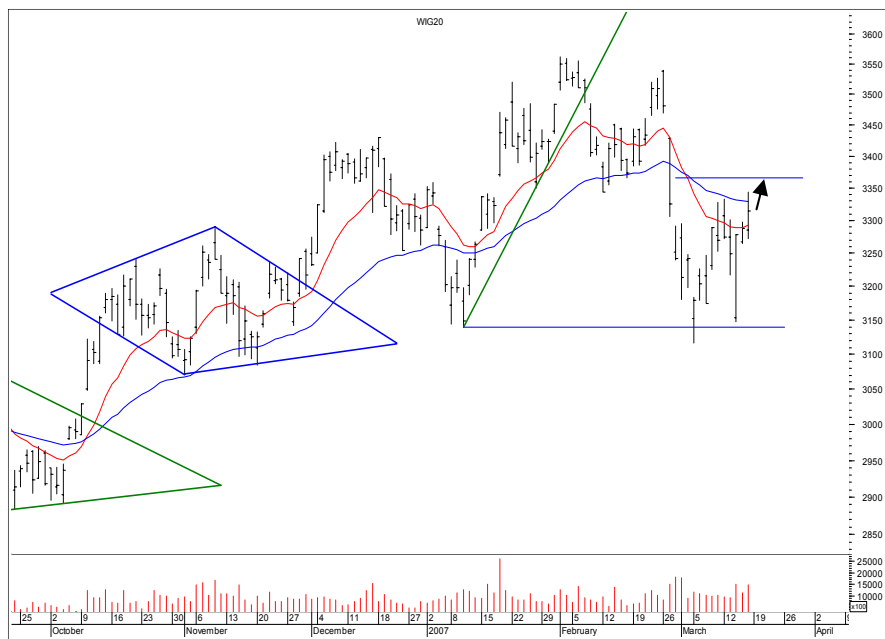

Rynek akcji
Numer 128

Byki i Niedźwiedzie

Analiza Techniczna

Rys. nr 1 WIG20 - wykres dzienny słupkowy

...Troskliwe misie...

Wygasanie kontraktów nosi w sobie elementy nieprzewidywalności. W tym czasie większość uczestników rynku z tego względu woli pozostać poza nim i bacznie w roli obserwatora przypatrywać się zmaganiom popytu i podaży. Nijak inaczej było w ubiegłym tygodniu, gdzie indeks „hasał” sobie w dowolne strony wprawiając rzeszę graczy czasem w niemałe osłupienie. Od nadchodzącego tygodnia tym wzorcowym modelem stanie się sesja środowa. Tego dnia doszło do ukształtowania nader wyrazistego „objęcia hossy”. Co ciekawe indeks zneutralizował wcześniej formację Rozstania schodząc poniżej 3225 pkt., nie robiąc jednak tego na koniec dnia. Piątkowe podejście pod opór 3445 pkt., minimum z 12 lutego w trakcie sesji sprawia nawet wrażenie, iż niebawem może dojść do kontynuacji ruchu wzrostowego w kierunku do wnętrza „chińskiego syndromu”. Za taki należy uznać całą świecę z 27 lutego 3305-3430 pkt oraz okno bessy jakie wystąpiło tego dnia 3429-3469 pkt. tworząc przy okazji formację zwrotną wyspy odwrotu. Podczas piątkowej sesji doszło do zamknięcia drugiego z okien bessy 3291-3305 pkt. To z kolei nie tylko nie wyklucza prób rajdu i kontynuacji zwyczajki, ale ją uprawdopodobnia. Wsparciami pozostają minimum 3116 pkt. Z 5 marca oraz środowe minimum - 3148 pkt. Z punktu widzenia układu tygodniowego niewiele zmieniło się lub raczej wyklarowało. Nadal „Objęcie bessy” z końca lutego straszy. Świeca z ubiegłego tygodnia jest klasyczną świecą walki. Choć z pewnością tak uformowana świeca wysokiej fali musi nieco zaskakiwać. Nadal nie należy zapominać, o wykresie miesięcznym, na którym pojawiła się formacja „Objęcia bessy”. To ważna informacja, zwłaszcza dla tych którzy cenią w swych inwestycjach przede wszystkim komfort i bezpieczeństwo. Średnie dzienne 15 i 45 wykładnicze lekko opadły i zatrzymały tworząc na dobrą sprawę strefę niczyją 3292-3329 pkt. Wskaźniki po jednak wzrostowym tygodniu powróciły do środków swoich stref neutralnych. Niestety cały czas nie mogą być dostatecznie pomocne w podjęciu decyzji inwestycyjnej ponieważ nie generują istotnych wskazówek zresztą już od dłuższego czasu. Adx(9) i adx(14) (27 i 21 pkt.) płasko lub opadały sygnalizując, że obecne ruchy (zwłaszcza wzrosty) póki co nie posiadają charakteru trendowego.

Dane podstawowe

Indeksy szerokie	Pkt.	Zmiana %	
		1Tydz	Od 1.1.06
WIG	53676,93	+1,45	+6,48
WIG20	3314,67	+1,37	+0,89
mWig40	4390,59	+2,28	+17,61
TechWig	1262,27	+2,59	+5,06

Indeksy sektorowe			
WigBan.	7344,42	+0,84	+3,65
WigBud.	9573,16	+0,67	+24,27
WigInf.	1996,80	+2,96	+13,68
WigMed.	4551,46	+3,01	+13,42
WigSpo.	3917,27	+0,88	+2,21
WigTel.	1275,88	+1,98	-4,79

Byki

- 1 - Toora
- 2 - Prosper
- 3 - Polcolorit
- 4 - Techmex
- 5 - Ruch

Niedźwiedzie

- 1 - Hoop
- 2 - Ropczyce
- 3 - Apator
- 4 - ING Bank Śląski
- 5 - Handlowy

Jacek Borawski

(48 22) 697 48 88

Jacek.Borawski@dibre.com.pl

www.dibre.com.pl



Byki



Toora

Kurs - 25,25 zł.

Oczekiwany zasięg -

W ubiegłym tygodniu doszło do wybicia z konsolidacji. Wsparcie 23,60 zł. Póki co działa. Po spadku poniżej 24,00 zł. zamknijemy byka.

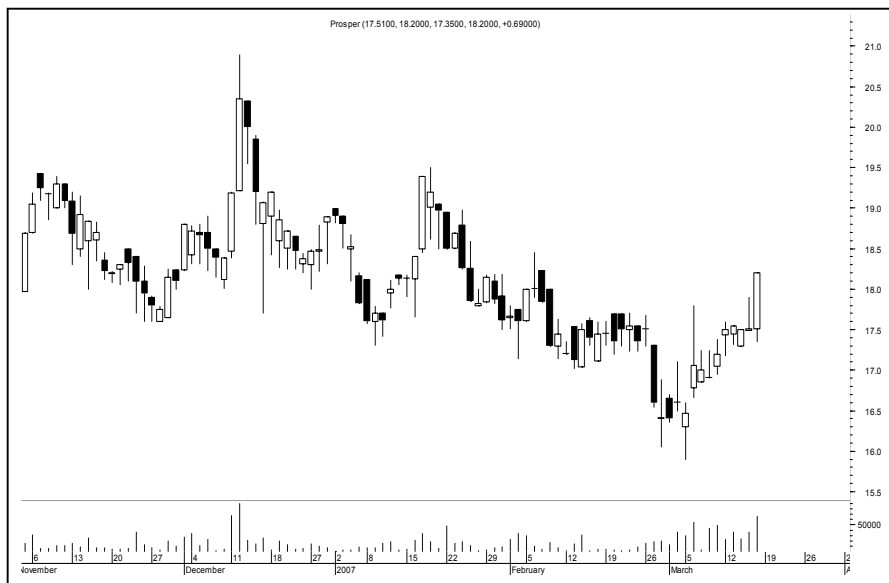

Prosper

Kurs - 18,20 zł.

Oczekiwany zasięg -

Punktowy ruch mierzony i w efekcie liczne białe świece z tą piątkową bezsprzecznie silną marubozu zamknięcia sygnalizują, że ruch może być kontynuowany. Opór to okolice 19,50 zł. My zamknijemy byka po pokonaniu 16,66 zł. dołem.

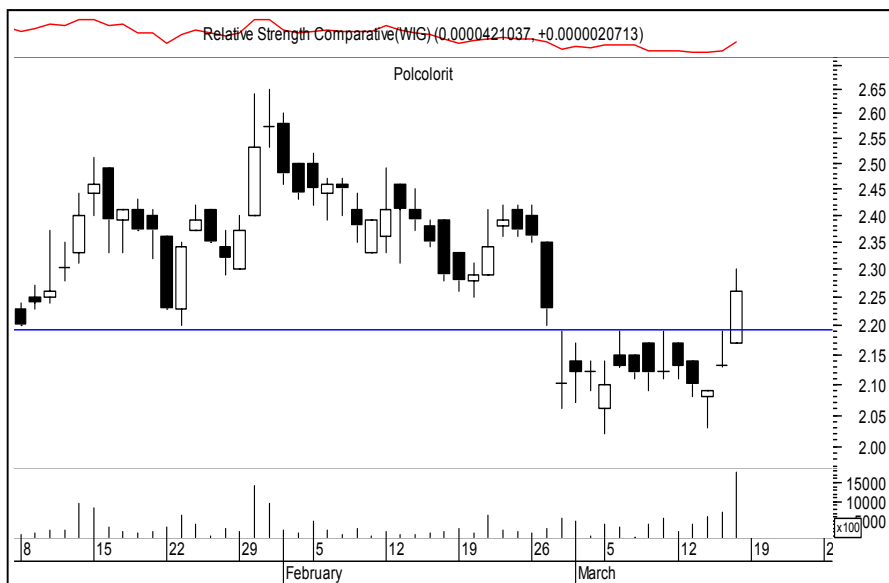

Polcolorit

Kurs - 2,26 zł.

Oczekiwany zasięg -

Wybicie poczwórnego oporu oraz zamknięcie okna bessy należą do sygnałów ogólne byczych. Duży obrót podczas piątkowej sesji takie szansę bykom pozostawia. Spadek poniżej 22,09 zł. spowoduje że ponownie bykom podziękujemy i zamknijemy pozycję.

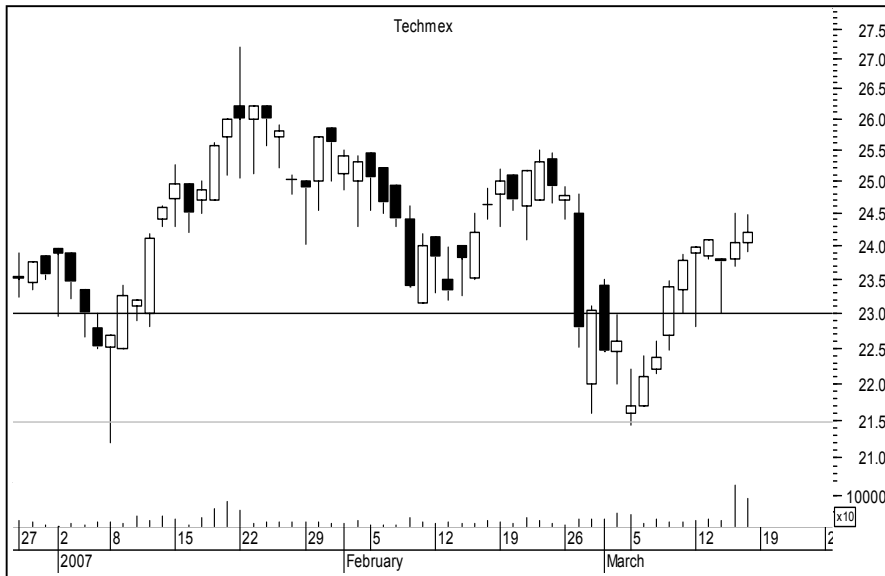

Techmex

Kurs - 24,20 zł.

Oczekiwany zasięg -

Niezliczone białe świece niezbyt dużych rozmiarów ostatnio oraz nagły wzrost wolumenu dają bykom handicap. Zamkniemy byka po naruszeniu 23,00 zł.

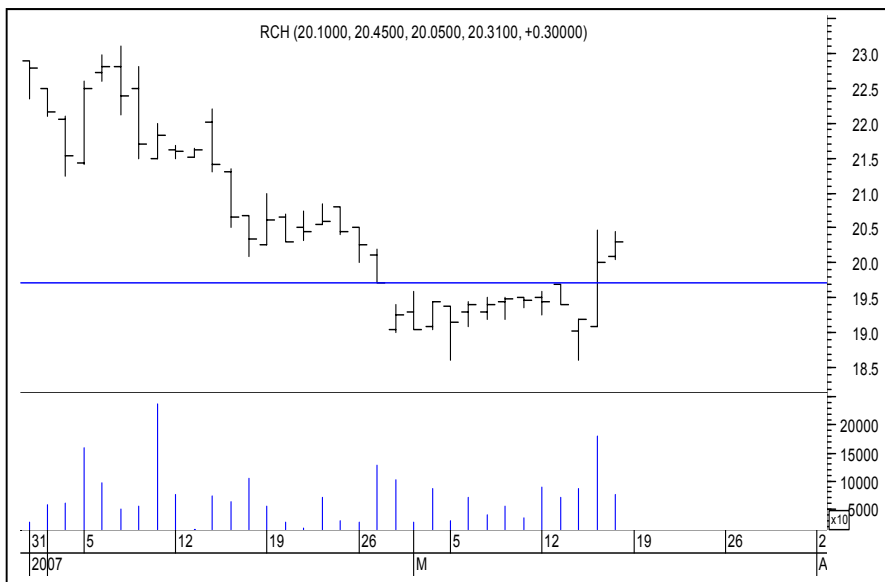

Ruch

Kurs - 20,31 zł.

Oczekiwany zasięg -

Rynek zamknął okno bessy na poziomie 19,70 zł. i byki otrzymały niepowtarzalną szansę. Szansa ta nieco opadnie jeśli dojdzie do naruszenia 18,61 zł. lub spadku na koniec dnia poniżej 19,10 zł. Wtedy zamkniemy byka.

ŚREDNIOTERMINOWY PORTFEL BYKÓW

Nazwa spółki	Data wydania	Cena wydania	Cena obecna	Zmiana kursu (%)	Warunki wyjścia	Poziom ind. WIG	Zmiana ind. WIG (%)
--------------	--------------	--------------	-------------	------------------	-----------------	-----------------	---------------------

byki		54,86						
HYGIENIKA	29.01.07	3,13	6,65	112,46	< 6,20 id	53488	0,35	
DEBICA	11.02.07	79,50	102,50	28,93	< 94,10 id	53827	-0,28	
STALEXP	11.02.07	4,31	5,31	23,20	< 5,05 id	53827	-0,28	
AGORA	05.03.07	40,00	43,00	7,50	< 41,45 eod	51917	3,39	
CSS	05.03.07	40,30	45,00	11,66	< 41,51 eod	51917	3,39	

z ub. Tyg								
DOMDEV	12.03.07	170,00	172,00	1,18	< 166,00 id	52911	1,45	
ZTSEK	12.03.07	14,50	15,30	5,52	< 14,44 id	52911	1,45	
KOMPAP	12.03.07	10,06	12,60	25,25	< 11,30 eod	52911	1,45	
WSIP	12.03.07	12,90	13,51	4,73	< 12,65 id	52911	1,45	

OPUŚCIŁY PORTFEL

Nazwa spółki	POWÓD OPUSzcZENIA
eod	Na koniec dnia
id	W trakcie dnia
R.Z	Realizacja zysków
O.S	Ograniczenie strat
N.S	Niejasna sytuacja



Niedźwiedzie

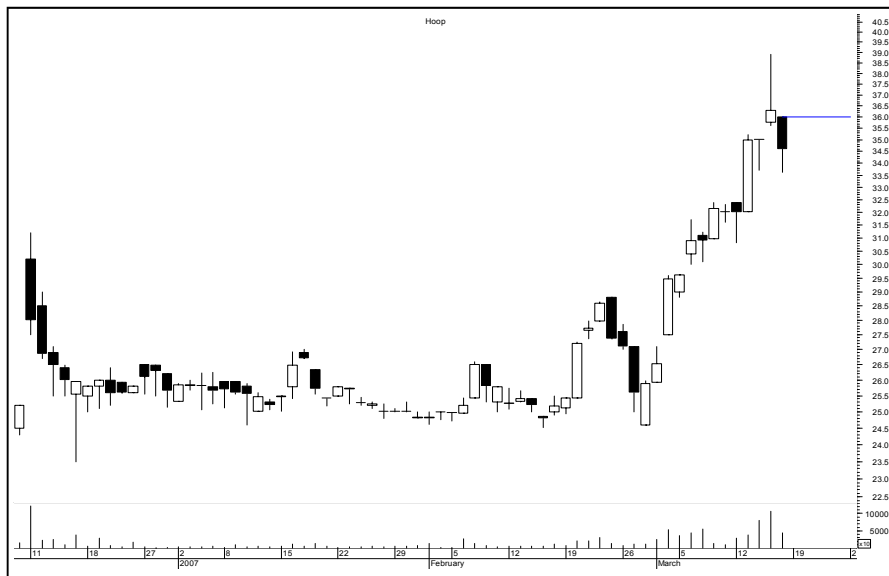

Hoop

Kurs - 34,60 zł.

Oczekiwany zasięg -

Po tak dynamicznej zwyżce doszło do ukształtowania „spadającej gwiazdy” i zamknięcia okna bessy. Spadająca gwiazda na obrotach wyczerpujących. Po naruszeniu 36,00 zł. zamknijemy byka, ale sygnały z czwartku pozostaną utrzymane.



Ropczyce

Kurs - 33,40 zł.

Oczekiwany zasięg -

Dopóki nie dojdzie do wybicia powyżej 35,10 zł. rynek będzie się konsolidował bez konkretnych szans także dla byków. Po pokonaniu wspomnianego poziomu wzrośnie prawdopodobieństwo kontynuacji zwyżki. Wówczas my zamknijemy niedźwiedzia.



Apator

Kurs - 23,20 zł.

Oczekiwany zasięg -

Kurs utknął wewnątrz średnich 15,45 i 100 wykładniczych i nie potrafi pokonać oporu na wysokości 24 zł. Zamknięcie dnia powyżej tego pułapu lub naruszenie 24,90 zł. zamknie niedźwiedzia.

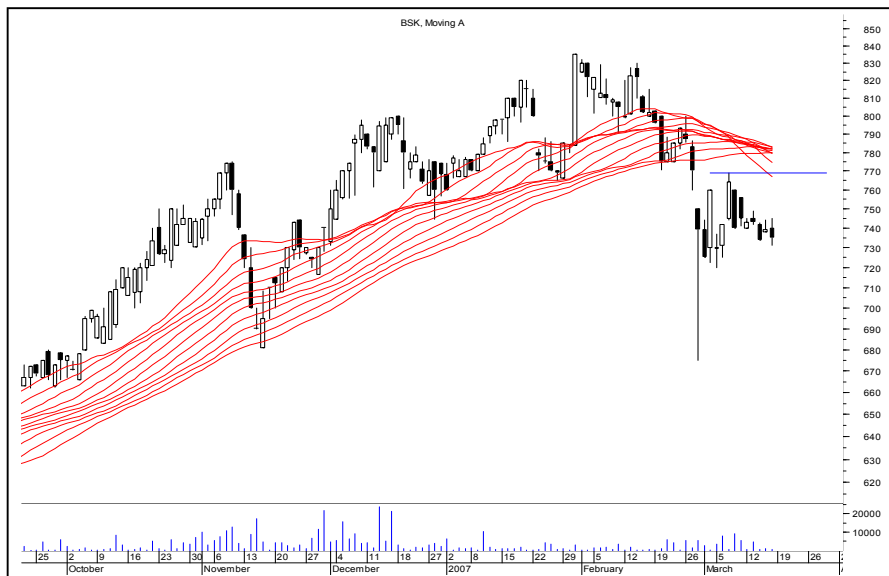

ING BSK

Kurs - 735,0 zł.

Oczekiwany zasięg -

O ile nie dojdzie do ruchu ponad 769 zł. byki mogą nie mieć tu nic ciekawego do zaoferowania. Niedźwiedź do czasu naruszenia wspomnianego poziomu.



Handlowy

Kurs - 90,00 zł.

Oczekiwany zasięg -

Wykres podobny z tą jednak różnicą iż niedźwiedzi broni okno bessy 91,50 zł. Naruszenie 94,00 zł. zamyka niedźwiedzia.

ŚREDNIOTERMINOWY PORTFEL NIEDŹWIEDZI

Nazwa spółki	Data wydania	Cena wydania	Cena obecna	Zmiana kursu (%)	Warunki wyjścia	Poziom ind. WIG	Zmiana ind. WIG (%)
niedźwiedzie	-5,23						
MEWA	04.02.07	3,35	3,15	-5,97	> 3,24 id	55702	-3,64
POLNORD	19.02.07	146,20	141,60	-3,15	> 148,90 id	55702	-3,64
EFEKT	05.03.07	38,91	36,35	-6,58	> 39,25 id	51917	3,39

z ub. Tyg	Data wydania	Cena wydania	Cena obecna	Zmiana kursu (%)	Warunki wyjścia	Poziom ind. WIG	Zmiana ind. WIG (%)
ENERGOPOL	12.03.07	90,40	87,45	-3,26	> 91,95 id	52911	1,45
IGROUP	12.03.07	9,07	8,87	-2,21	> 9,18 id	52911	1,45
INSTALKRK	12.03.07	34,99	35,30	0,89	> 37,50 id	52911	1,45

OPUŚCIŁY PORTFEL

Nazwa spółki	POWÓD OPUSZCZENIA
Jago	O.S (-5,25%)
Comarch	N.S (-2,22%)
Drozapol	R.Z (+13,27%)
Cersanit	N.S (-2,86%)
Mostal Pi.	R.Z (+7,66%)
Gant	N.S (-0,55%)
One-2-One	N.S (+2,23%)
eod	Na koniec dnia
id	W trakcie dnia
R.Z	Realizacja zysków
O.S	Ograniczenie strat
N.S	Niejasna sytuacja



Podsumowanie portfela Byków i Niedźwiedzi z ostatniego tygodnia

byki				
spółka	kurs	kurs ost.	różnica	różnica w %
DOMDEV	170,00	172,00	2,00	1,18
ELSTAROIL	14,38	13,51	-0,87	-6,05
ZTSENG	14,50	15,30	0,80	5,52
KOMPAP	10,06	12,60	2,54	25,25
WSIP	12,90	13,51	0,61	4,73
			Średnio	6,12

niedźwiedzie				
spółka	kurs	kurs ost.	różnica	różnica w %
ENERGOPOL	90,40	87,45	-2,95	-3,26
FAM	7,05	7,22	0,17	2,41
IGROUP	9,07	8,87	-0,20	-2,21
INSTALKRK	34,99	35,30	0,31	0,89
QUMAKSEK	9,98	10,75	0,77	7,72
			Średnio	1,11

indeksy	kurs	kurs ost.	różnica	różnica w %
Wig	52910,76	53676,93	766,17	1,45
Wig20	3269,84	3314,67	44,83	1,37
MidWig	4292,57	4390,59	98,02	2,28
Techwig	1230,46	1262,27	31,81	2,59

Portfel **byków** opuścili: Elstar Oils

Portfel **niedźwiedzi** opuścili : Fam, QumakSekom,