

Rynek akcji
Numer 187

Byki i Niedźwiedzie

Analiza Techniczna



Rys. nr 1 - WIG20 - wykres dzienny świecowy

...Pachniała Saska Kępa...

W ten oto sposób zakończył się maj. I po raz pierwszy historii notowań maj okazał się spadkowy w sytuacji kiedy okres styczeń-kwiecień również był spadkowy. Zresztą słowo „spadkowy” nie do końca jest adekwatne, choć nie da się ukryć, że -0,59% nie jest wzrostem. Ubiegły tydzień nic nie wniósł do aktualnej średnio-terminowej panoramy bocznej. Tu również nastąpił spadek, tyle, że 3-pktowy. Poza nieprzyjemnym (dla byków) zgrzytem w postaci czwartkowego „objęcia” w konsolidacji ciężko jest też coś nowego i odkrywczego zauważyć. Rynek przygotowuje się do wejścia w trend już od kilku tygodni i zapewne w najbliższym okresie tę próbę utrendowania odczuje. Najbliższe opory to ekstremum czwartkowego „objęcia” - 2957 pkt. Powyżej znajduje się (tak się wydaje) kluczowy opór na wysokości maksimum z 20 V - 2996 pkt. Jego przebicie powinno przynieść kontynuację ruchu wzrostowego, wliczając nawet strefę 3200-3300 pkt. Następny opór to strefa kwietniowo-majowych ekstremów 3068-3074 pkt. Byki i niedźwiedzie trzymają się w szachu. Z dołu wsparciem pozostaje minimum z 23 V - 2888 pkt. A także strefa minimów z kwietnia 2833-2838 pkt. Jego pokonanie dołem mogłoby wydać wyrok na byki i wywołać krótkoterminowy ruch spadkowy oraz przynieść kontynuację być może nawet w okolice 2750 pkt. Nad rynkiem nieustannie dominuje widmo trendu spadkowego. Trójkąt, który ukształtował się na wykresie zapewne już większość inwestorów nuży, zresztą wydaje się, że w obecnej chwili nie ma nawet pomysłów na rozwiązanie obecnego pata. Każdy z ruchów wzrostowych jeszcze póki co, niestety trzeba traktować jako korygujący. Szansa na zwyczaj w kierunku rejonu 3200 pkt. jednak pozostaje. W ubiegłym tygodniu nieco podniosła się zmienność. Obecnie wynosi 1,71%. Może ten stan sugerować próbę utrendowania. Tym bardziej że wcześniej rynek dotarł więc do takiego poziomu zmienności, od którego rozpoczął się trend spadkowy na sesji 7 XI ub. roku. W dalszym ciągu jednak z uwagi na podniesione ryzyko inwestycyjne krótkoterminowe ruchy powinny zakładać bliskość podjętego stopa. Na wykresie tygodniowym uformowała się świeca walki - doji. Średnie wykładnicze 15/45 tworzą strefę oporu 2944-2962 pkt. Adx (9 i 14)-(15/24 pkt.) czeka na trend, zresztą tak jak wszyscy.

Dane podstawowe

	Pkt.	Zmiana % 1Tydz Od 1.1.08
Indeksy szerokie		
WIG		
WIG20		
mWig40		
sWig80		
Techwig		
Indeksy sektorowe		
WigBan.		
WigBud.		
WigInf.		
WigMed.		
WigSpo.		
WigTel.		

Byki

- 1 - PBG
- 2 - Stalexport
- 3 - Noble Bank
- 4 - TUP
- 5 - Budopol

Niedźwiedzie

- 1 - Dębica
- 2 - TIM
- 3 - Stalprofil
- 4 - Emperia
- 5 - Orbis

Jacek Borawski
 (48 22) 697 48 88
 Jacek.Borawski@dibre.com.pl
 www.dibre.com.pl



Byki

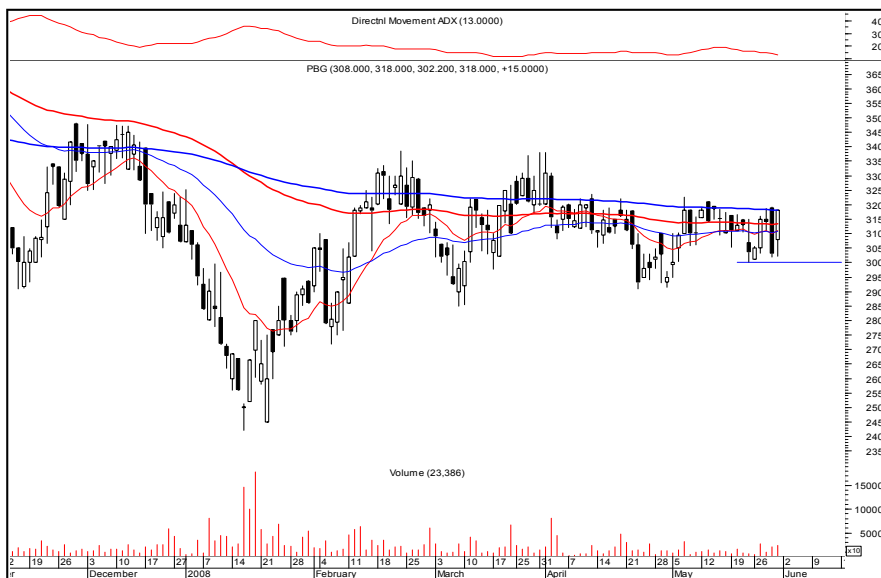

PBG

Kurs - 318,0 zł.

Oczekiwany zasięg -

Ukształtowane wsparcie na poziomie 300 zł. będzie bronić obecnej konsolidacji. Po pokonaniu tego poziomu dołem zamkniemy byka.



Stalexport

Kurs - 2,72 zł.

Oczekiwany zasięg -

Dopóki wsparcie na wysokości 2,60 zł. można wyobrazić sobie koniec ruchu spadkowego i możliwość odreagowania. Gdyby doszło do pokonania dołem wspomnianego poziomu dołem byk zostanie zneutralizowany.



Noble Bank

Kurs - 10,43 zł.

Oczekiwany zasięg -

Wsparcie na poziomie 9,80 zł. powinno bronić byki. Jeśli nie i zostanie pokonane zneutralizujemy pozycję.



TUP

Kurs - 13,70 zł.

Oczekiwany zasięg -

Rynek oddalił się od wsparcia 12,50 zł. tworząc nowe 12,76 zł. Spadek poniżej tego ostatniego zamknie byka.

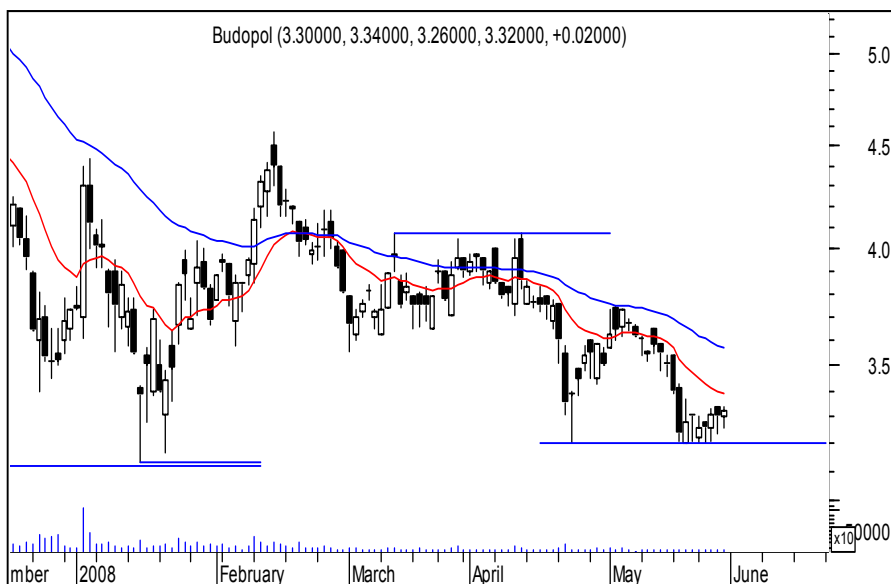

Budopol

Kurs - 3,32 zł.

Oczekiwany zasięg -

Wsparcie 3,20 należy do gatunku tych ładnych. Po jego pokonaniu dołem zamkniemy byka.

ŚREDNIOTERMINOWY PORTFEL BYKÓW

Nazwa spółki	Data wydania	Cena wydania	Cena obecna	Zmiana kursu (%)	Warunki wyjścia	Poziom ind. WIG	Zmiana ind. WIG (%)
byki	7,82						
CIECH	06.05.08	80,00	81,00	1,25	< 78,00 id	47428	-1,69
MILLENNIUM	06.05.08	8,05	8,65	7,45	< 8,10 id	47428	-1,69
RAFAKO	06.05.08	7,65	10,49	37,12	< 9,60 id	47428	-1,69
TPSA	06.05.08	21,50	20,51	-4,60	< 20,36 id	47428	-1,69
FERRUM	12.05.08	8,99	9,05	0,67	< 8,70 id	47599	-2,05
LCCORP	12.05.08	3,07	3,14	2,28	< 3,00 id	47599	-2,05
Ponar	19.05.08	3,40	3,76	10,59	< 3,37 id	47960	-2,78

OPUŚCIŁY PORTFEL

Nazwa spółki	POWÓD OPUSZCZENIA
Police	R.Z (+22,40%)
eod	Na koniec dnia
id	W trakcie dnia
R.Z	Realizacja zysków
O.S	Ograniczenie strat
N.S	Niejasna sytuacja



Niedźwiedzie



Debica **Kurs - 87,00 zł.**

Oczekiwany zasięg -

4 czarne korpusy sygnalizują niezłomną podaż. Najbliższy opór to 92,00 zł. Po jego naruszeniu zamkniemy niedźwiedzia.



TIM **Kurs - 19,25 zł.**

Oczekiwany zasięg -

Dopóki nie nastąpi wybite ponad 20,60 zł. byki mogą mieć kłopoty. Wzrost powyżej tego poziomu zneutralizuje i zamknie niedźwiedzia.



Stalprofil **Kurs - 15,95 zł.**

Oczekiwany zasięg -

Ostatnie sesje przynoszą agresywną akcję podażową. Zamkniemy niedźwiedzia po naruszeniu 17,35 zł.

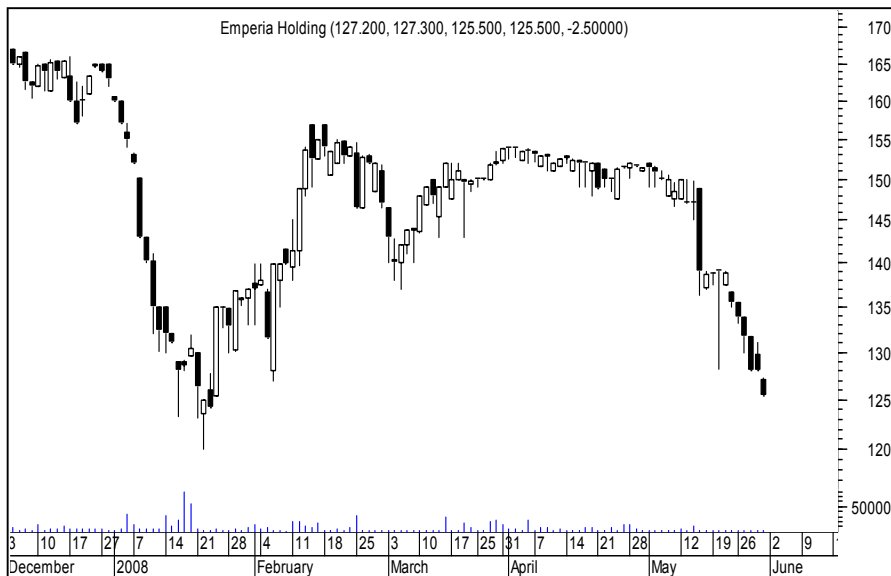

Emperia

Kurs - 125,5 zł.

Oczekiwany zasięg -

Za dużo tu żałoby (czarnych korpusów), trudno podjąć decyzję o wejściu na rynek no i jeszcze to piątkowe okno bessy. Naruszenie 131,70 górą zneutralizuje niedźwiedzia.



Orbis

Kurs - 54,00 zł.

Oczekiwany zasięg -

Ostatnie sesje przynoszą przyśpieszenie i wybiec z konsolidacji dołem. Do czasu ruchu ponad 58,45 zł. niestety niedźwiedź.

ŚREDNIOTERMINOWY PORTFEL NIEDŹWIEDZI

Nazwa spółki	Data wydania	Cena wydania	Cena obecna	Zmiana kursu (%)	Warunki wyjścia	Poziom ind. WIG	Zmiana ind. WIG (%)
niedźwiedzie	-11,39						
AGORA	25.02.08	47,02	35,20	-25,14	> 37,00 id	49320	-5,47
POLNORD	06.05.08	101,00	88,60	-12,28	> 97,10 id	47428	-1,69
PGF	12.05.08	78,70	67,00	-14,87	> 74,50 id	48616	-4,10
POLIMEXMS	12.05.08	7,10	6,59	-7,18	> 6,95 id	48616	-4,10
TVN	19.05.08	22,00	18,75	-14,77	> 20,15 id	47960	-2,78
Comarch	19.05.08	104,00	93,80	-9,81	> 101,30 id	47960	-2,78
Centrostal	19.05.08	5,25	4,96	-5,52	> 5,14 id	47960	-2,78
Plastbox	19.05.08	7,21	7,10	-1,53	> 7,48 id	47960	-2,78

OPUŚCIŁY PORTFEL

Nazwa spółki	POWÓD OPUSZCZENIA
Swissmed	N.S (+0,57%)
eod	Na koniec dnia
id	W trakcie dnia
R.Z	Realizacja zysków
O.S	Ograniczenie strat
N.S	Niejasna sytuacja