

**Rynek akcji**  
**Numer 131**

# Byki i Niedźwiedzie

## Analiza Techniczna



Rys. nr 1 WIG20 - wykres tygodniowy liniowy

...**Nie baranim głosem i nie w zajęczym tempie czyli poświętecznie...**

Świąteczny okres rozleniwił indeksy, w tym indeks WIG20. Mimo to w trakcie środowej sesji doszło do utworzenia historycznego ekstremum intraday 3631 pkt., a po cenach zamknięć 3607 pkt. Trudno z uwagi na ich świeżość traktować jak opory. Niemniej jedna na wykresie doszło do powstania podwójnego dna wewnętrzne i tym samym rynek utknął w ramach uspokojenia. Ponowny wzrost indeksu przez tydzień niewiele ponad 1 procent pokazuje, iż sytuacja jest prawie niejako kontrolowana - a wręcz wydaje się, że przez obydwie strony. Zmienność dzienna liczona z ostatnich 14 dni spadła do poziomu około 1,7%, co ostatnio było oznaką iż powinno w ramach teje zmienności dojść do jej eskalacji. Klino-twórzy układ (choć jego stwierdzenie po ostatnich wydarzeniach jest już dość mocno naciągnięte) w dalszym ciągu delikatnie ostrzega byki. Lecz póki nie dochodzi do sforsowania 3519 pkt. Trend w teje krótkoterminowej perspektywie wydaje się być niezagrożony. Dla jeszcze bardziej wąskiej perspektywy 3559 pkt. Może być takim sygnalizatorem. W dłuższej jednak perspektywie byki chroni z 22 marca okno hossy 3411-3464 pkt. i wydaje się kluczowym poziomem wsparcia. Nieco wyżej znajduje się dodatkowe w postaci minimum z 2 IV - 3461 pkt. Neutralizacja objęcia z 26 II czyli pokonanie - 3539 pkt. może pomóc bykom w wyższe nawet do okolic 3820 pkt. Na wykresie tygodniowym powstał niewielkich rozmiarów kolejny biały korpus z niewielkim i raczej statystycznie bez znaczenia górnym jego cieniem. Słaba zwrotna formacja „gwiazdy doji” została zneutralizowana. W ogóle od pamiętnego „tygodnia chińskiego” na światowych giełdach nie ma ani jednego korpusu koloru czarnego. Średnie dzienne 15 i 45 wykładnicze poruszają się cały czas płynnie w górę i tworzą szeroką potencjalną strefę wsparcia rejonu 3430-3514 pkt. Wskaźniki zachowują się wyjątkowo spokojne, większość z nich przebywa w strefach neutralnych tworząc niekiedy nieistotne dla trendu dywergencje negatywne. Stochastic (14,3) od kilku tygodni nieustająco przebywa w strefie wykupienia, do czego zdążył przyzwyczaić. Adx(9) i adx(14) (20 i 16 pkt.) rosna sygnalizują trend. Nie powinno to dziwić biorąc pod uwagę fakt uformowania podczas kolejnych ostatnio sesji następných historycznych ekstremów.

### Dane podstawowe

		Zmiana %	
		Pkt.	1Tydz Od 1.1.06
<b>Indeksy szerokie</b>			
WIG	58822,47	+1,10	+16,68
WIG20	3589,64	+1,24	+9,26
mWig40	4803,66	+0,47	+28,67
sWig80	17652,36	+1,26	+13,54
Techwig	1323,51	+0,70	+10,15

### Indeksy sektorowe

WigBan.	7840,16	-1,22	+10,65
WigBud.	11131,14	+0,99	+44,49
WigInf.	2189,54	+2,19	+24,65
WigMed.	4767,94	+0,73	+18,81
WigSpo.	4156,17	-1,80	+8,45
WigTel.	1264,84	-0,44	-5,61

### Byki

- 1 - Kruszwica
- 2 - Permedia
- 3 - Śrubex
- 4 - Astarta
- 5 - Action

### Niedźwiedzie

- 1 - Spin
- 2 - BMP AG
- 3 - Odlewnie
- 4 - WSiP
- 5 - Getin

**Jacek Borawski**

(48 22) 697 48 88

Jacek.Borawski@dibre.com.pl

www.dibre.com.pl



# Byki

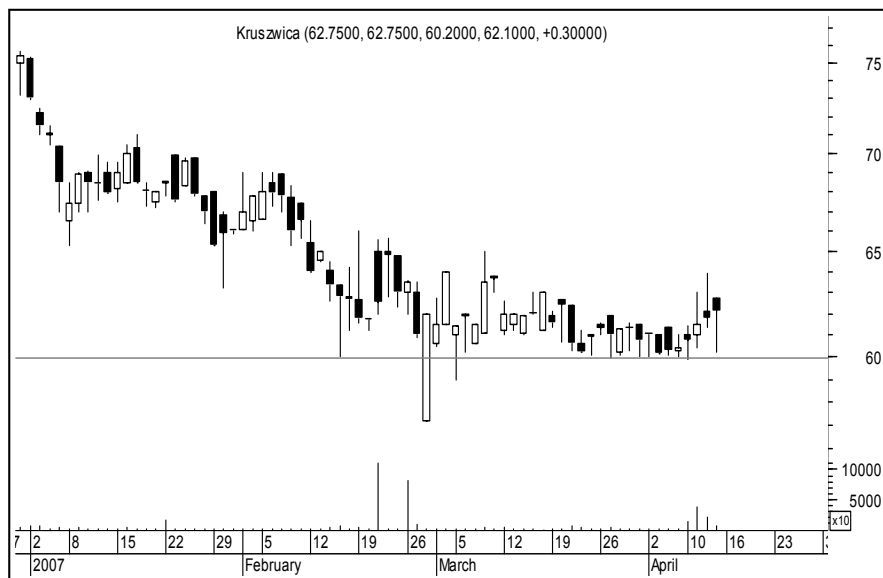

**Kruszwica**

**Kurs - 62,10 zł.**

**Oczekiwany zasięg -**

Konsolidacja dobiega końca a wzmożony wolumen ostatnich sesji skazują uczestników rynku na ruch. Pozostaje kwestia jego kierunku. Intrygujący wykres tygodniowy. Zejście poniżej 59,90 zł., zamknie byka.

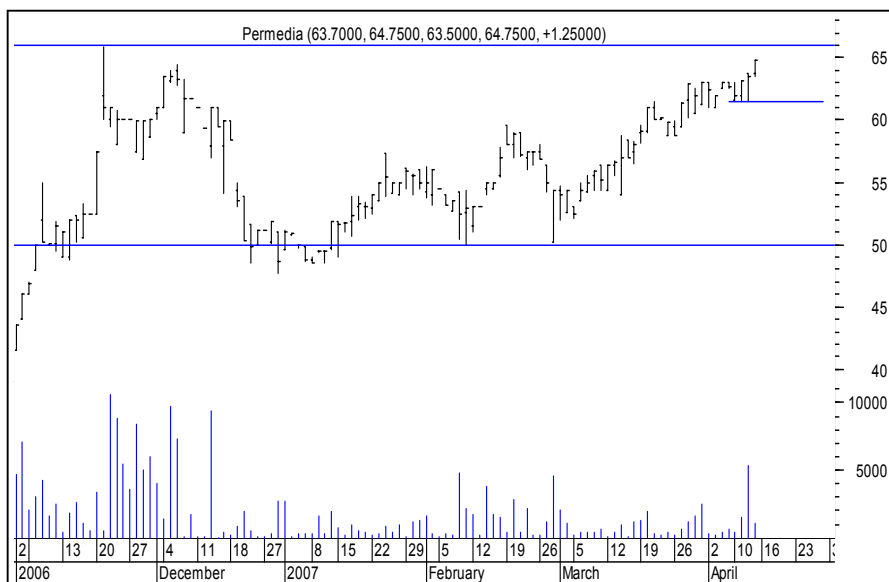

**Permedia**

**Kurs - 64,75 zł.**

**Oczekiwany zasięg -**

Która konsolidacja wzmożony wolumen oraz wybicie. To znamionuje chęć ataku na historyczne szczyty intraday, bo po zamknięciach na tym szczycie już ten walor jest. Spadek poniżej 61,50 zł. zamknie byka.

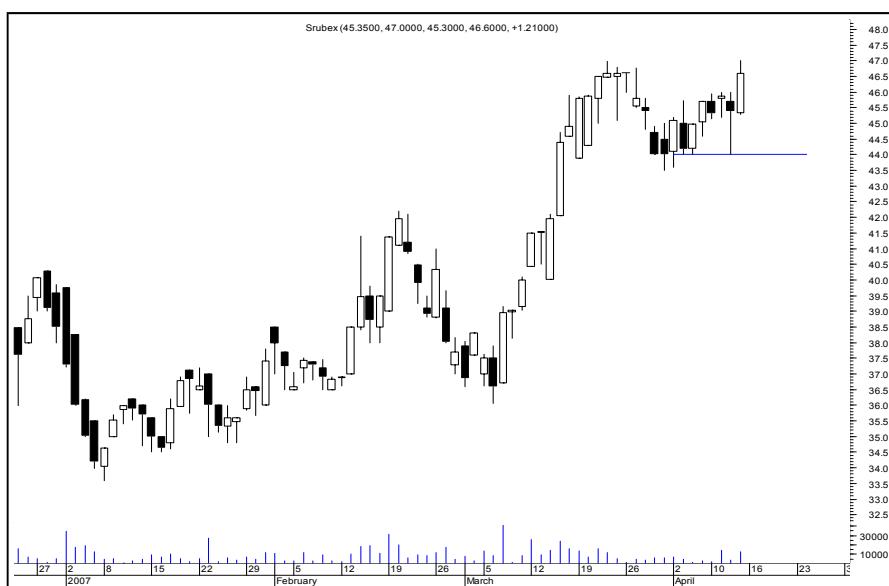

**Śrubex**

**Kurs - 46,60 zł.**

**Oczekiwany zasięg -**

Walor nieustająco silny oraz wyraźne wsparcie poziomu 44,00 zł sprawiają iż byki na poważnie mogą wziąć pod uwagę atak na historyczne ekstrema. Spadek poniżej wspomnianego poziomu zamknie byka.

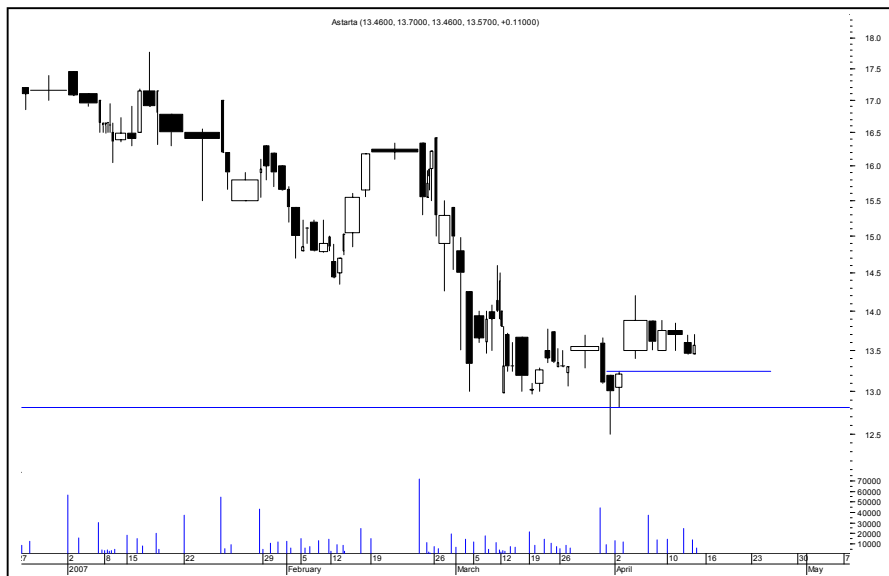

**Astarta**

**Kurs - 13,57 zł.**

**Oczekiwany zasięg -**

Na wykresie wolumenowym można dostrzec potencjalną lukę startową z wewnętrzną konsolidacją. To może sprzyjać bykom. Pod warunkiem, że nie nastąpi zejście poniżej 12,81 zł., które zamknie byka.

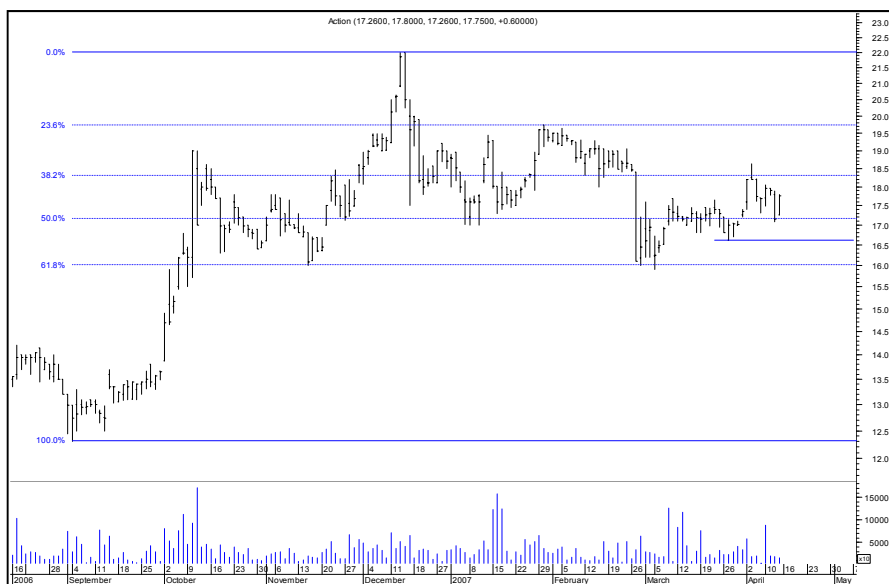

**Action**

**Kurs - 17,75 zł.**

**Oczekiwany zasięg -**

Podwójne wydłużenie z pewnością może być interesującą byczą oznaką dla tego waloru. Spadek poniżej 16,61 zł zamyka byka.

### ŚREDNIOTERMINOWY PORTFEL BYKÓW

Nazwa spółki	Data wydania	Cena wydania	Cena obecna	Zmiana kursu (%)	Warunki wyjścia	Poziom ind. WIG	Zmiana ind. WIG (%)
<b>byki</b>	<b>86,29</b>						
HYGIENIKA	29.01.07	3,13	10,97	<b>250,48</b>	< 10,20 id	53488	9,97
DEBICA	11.02.07	79,50	100,00	<b>25,79</b>	< 96,90 id	53827	9,28
CSS	05.03.07	40,30	48,90	<b>21,34</b>	< 47,00 eod	51917	13,30
ZTSEK	12.03.07	14,50	45,00	<b>210,34</b>	< 41,00 id	52911	11,17
PROSPER	19.03.07	18,20	18,50	<b>1,65</b>	< 18,10 eod	53677	9,59
TOORA	19.03.07	25,25	27,30	<b>8,12</b>	< 26,50 eod	53677	9,59

**z ub. Tyg**

BARLINEK	10.04.07	17,29	18,14	<b>4,92</b>	< 17,05 id	58184	1,10
NETIA	10.04.07	4,24	4,26	<b>0,47</b>	< 4,12 id	58184	1,10
PEKAES	10.04.07	19,40	21,02	<b>8,35</b>	< 20,00 id	58184	1,10
SPRAY	10.04.07	30,99	31,00	<b>0,03</b>	< 29,52 id	58184	1,10

### OPUŚCIŁY PORTFEL

Nazwa spółki	POWÓD OPUSZCZENIA
Agora	R.Z (+18,00%)
Polcolorit	R.Z (+10,62%)
Techmex	R.Z (+23,97%)

### Potencjalne byki

Unima2000	>15,50 <15,55
eod	Na koniec dnia
id	W trakcie dnia
R.Z	Realizacja zysków
O.S	Ograniczenie strat
N.S	Niejasna sytuacja



# Niedźwiedzie

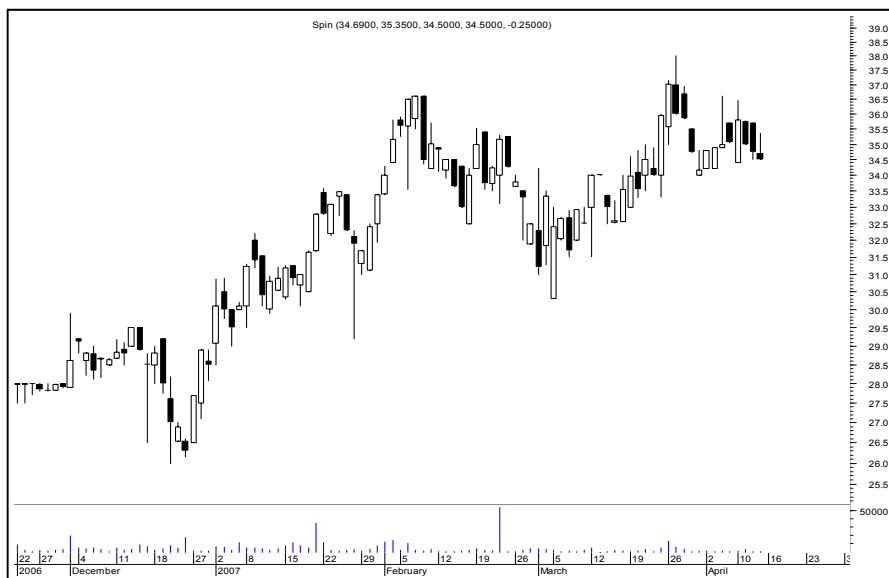

**Spin**

**Kurs - 34,50 zł.**

**Oczekiwany zasięg -**

Nie zamknięte okno bessy to niewątpliwy krótkoterminowy problem byków. Dopóki do tego zdarzenia nie dojdzie - niedźwiedź. Także do czasu naruszenia 36,45 zł.



**BMP AG**

**Kurs - 11,90 zł.**

**Oczekiwany zasięg -**

Korekta się już chyba nieco wydłużyła a na wykresie tygodniowym powstał odstraszający OB. Sygnałem zamknięcia niedźwiedzia powinien stać się ruch ponad 12,75 zł.



**Odlewnie**

**Kurs - 9,85 zł.**

**Oczekiwany zasięg -**

Mnogość niedźwiedziich korpusów oraz układ boczny sprawia, że do czasu pokonania w górę 10,57 zł. należy pozostać poza rynkiem. Choć układ ten może wskazywać na jeszcze klasyczną korektę. Po pokonaniu wspomnianego poziomu zamknijemy niedźwiedzia.

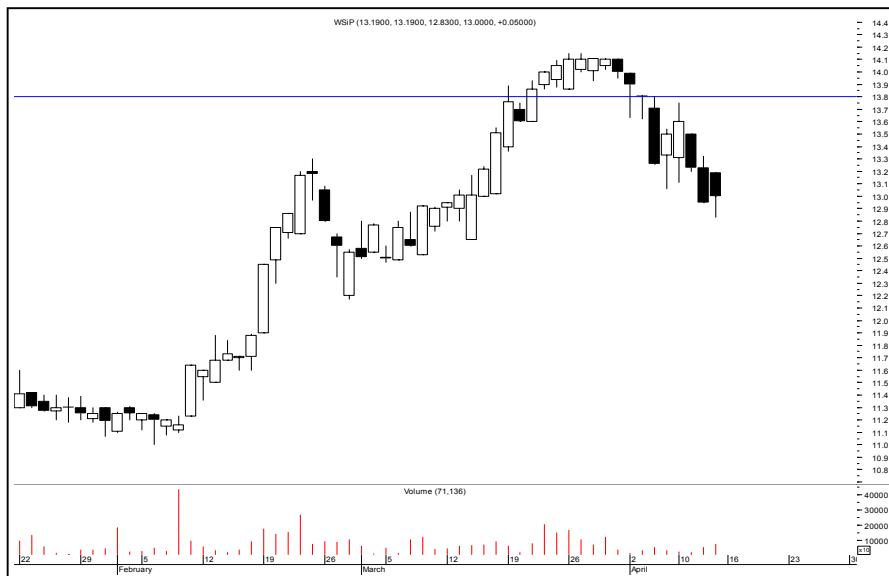

**WSiP**

**Kurs - 13,00 zł.**

**Oczekiwany zasięg -**

Walog ten stracił impet przez co w tej chwili staje się mocno nieczytelny. Niedźwiedź do czasu ruchu w górę powyżej 13,80 zł.



**Getin**

**Kurs - 14,00 zł.**

**Oczekiwany zasięg -**

Nieczytelny wykres od dość długiego czasu nakazuje do czasu pokonania chociaż ekstremum poświętecznego pozostawanie bez pozycji. Po naruszeniu 14,92 zł. w górę zneutralizujemy niedźwiedzia.

### ŚREDNIOTERMINOWY PORTFEL NIEDŹWIEDZI

Nazwa spółki	Data wydania	Cena wydania	Cena obecna	Zmiana kursu (%)	Warunki wyjścia	Poziom ind. WIG	Zmiana ind. WIG (%)
niedźwiedzie	0,00						
<b>z ub. Tyg</b>							
ATMGRUPA	10.04.07	245,00	229,00	-6,53	> 245,00 id	58184	1,10
IMPEL	10.04.07	27,81	27,49	-1,15	> 29,29 id	58184	1,10
MOSTALPLC	10.04.07	40,51	39,50	-2,49	> 41,70 id	58184	1,10

### OPUŚCIŁY PORTFEL

Nazwa spółki	POWÓD OPUSZCZENIA
Instal Krk	O.S (-4,92%)
Apator	N.S (+1,29%)
Hoop	N.S (+1,94%)
eod	Na koniec dnia
id	W trakcie dnia
R.Z	Realizacja zysków
O.S	Ograniczenie strat
N.S	Niejasna sytuacja



## Podsumowanie portfela Byków i Niedźwiedzi z ostatniego tygodnia

byki				
spółka	kurs	kurs ost.	różnica	różnica w %
BARLINEK	17,29	18,14	0,85	4,92
INTERFERIE	9,89	9,54	-0,35	-3,54
NETIA	4,24	4,26	0,02	0,47
PEKAES	19,40	21,02	1,62	8,35
SPRAY	30,99	31,00	0,01	0,03
			Średnio	2,05

niedźwiedzi				
spółka	kurs	kurs ost.	różnica	różnica w %
ATMGRUPA	245,00	229,00	-16,00	-6,53
IMPEL	27,81	27,49	-0,32	-1,15
MOSTALPLC	40,51	39,50	-1,01	-2,49
PKNORLEN	46,00	48,65	2,65	5,76
RELPOL	146,50	158,40	11,90	8,12
			Średnio	0,74

indeksy	kurs	kurs ost.	różnica	różnica w %
Wig	58183,82	58822,47	638,65	1,10
Wig20	3545,53	3589,64	44,11	1,24
mWig40	4781,39	4803,66	22,27	0,47
sWig80	17433,09	17652,36	219,27	1,26
Techwig	1314,32	1323,51	9,19	0,70

Portfel **byków** opuścili: Interferie

Portfel **niedźwiedzi** opuścili : PKN Orlen, Relpol