

Rynek akcji
Numer 136

Byki i Niedźwiedzie

Analiza Techniczna



Rys. nr 1 WIG20 - wykres dzienny świecowy

...Rozgrzany jak piec czyli stępięone rogi...

Aktywni uczestnicy w ubiegłym tygodniu nie doświadczyli zbyt wielu wrażeń i indeks znalazł się niżej. Jednakże poniedziałkowa sesja przez chwilę wiała w serca byków nieco więcej radości. Następne sesje nie pozostawiły złudzeń kto w tym tygodniu rządził. We środę doszło do niewielkiego naruszenia wsparcia 3488 z 11 V i zatrzymania na zniesieniu 38,2% całej fali wiosennej fali wzrostowej. We czwartek uformował się klasyczny sygnał negujący. Już w piątek miało miejsce ukształtowanie zwrotnej formacji „Harami”. W tej konfiguracji byki ponownie dostały szansę na zakończenie korekty i powrót na wyższą półkę. Najbliższym i jednocześnie kluczowym poziomem wsparcia wydaje się być okno hossy z 22 marca - 3411-3464 pkt. Jego zamknięcie może oznaczać eskalację ruchu spadkowego z kontynuacją w kierunku minimów marcowych czyli okolic 3100 pkt. Niestety dla byków najbliższy tydzień będzie kolejnym ważnym. Zwłaszcza, że jeśli mamy do czynienia tylko z korektą to dalsza deprecjacja kursu zapewne niekorzystnie mogłaby się odbić zwłaszcza na stabilnych uczestnikach rynku. Najbliższy opór to outsidebar uformowany w trakcie dwóch ostatnich sesji. Zatem poziom 3556 pkt. w tej krótkiej perspektywie powinien odegrać swą rolę, ale takową odgrywać mogą okolice 3590 pkt. Najważniejsza strefa oporu to cały szeroki słupek z 8 maja czyli strefa 3600-3687 pkt. Ona staje się dla byków priorytetem. Na wykresie tygodniowym świecowym doszło do utworzenia formacji „Wewnętrznej Trójki Spadkowej” - sygnalizatora kontynuacji. W dalszym ciągu obecny stan byki powinny wykorzystać na chwilowe pozostanie poza rynkiem. Indeks po raz pierwszy od dwóch miesięcy znalazł się poniżej obu średnich dziennych 15 i 45 wykładniczych. One tworzą obecnie strefę oporu 3527-3559 pkt i poruszają się w konfiguracji raczej spadkowo-płaskiej. Wskaźniki podczas kolejnego spadkowego tygodnia poruszały się podobnie do kursu i tak jak przedtem niezbyt dynamicznie obniżały się. Większość aktualnie przebywa poniżej swoich poziomów równowagi. Klasyczny Stochastic (14,3) znalazł się na dawno nie widzianych poziomach 10 pkt., z których rynek wcześniej robił pierwsze przymiarki do zwyżki. Adx (9)i(14) (24 i 24 pkt.) tydzień spadały. Sygnalizują póki co istnienie spadków jedynie w kategoriach korekty.

Dane podstawowe

		Zmiana %	
		Pkt.	1Tydz Od 1.1.07
Indeksy szerokie			
WIG	59952,26	+0,48	+18,93
WIG20	3515,77	-1,49	+7,01
mWig40	5194,57	+3,71	+39,14
sWig80	18685,54	-0,49	+20,19
Techwig	1295,03	-0,67	+7,78

Indeksy sektorowe

WigBan.	8269,36	+2,21	+16,70
WigBud.	11016,98	-1,58	+43,01
WigInf.	2202,28	-0,42	+25,37
WigMed.	4451,95	+0,58	+10,94
WigSpo.	4269,89	+1,11	+11,42
WigTel.	1228,10	-0,36	-8,35

Byki

- 1 - Macrologic
- 2 - Gadu-Gadu
- 3 - Redan
- 4 - Cinema City
- 5 - Dębica

Niedźwiedzie

- 1 - WSiP
- 2 - Artman
- 3 - Apator
- 4 - Kable
- 5 - Triton

Jacek Borawski

(48 22) 697 48 88

Jacek.Borawski@dibre.com.pl

www.dibre.com.pl



Byki

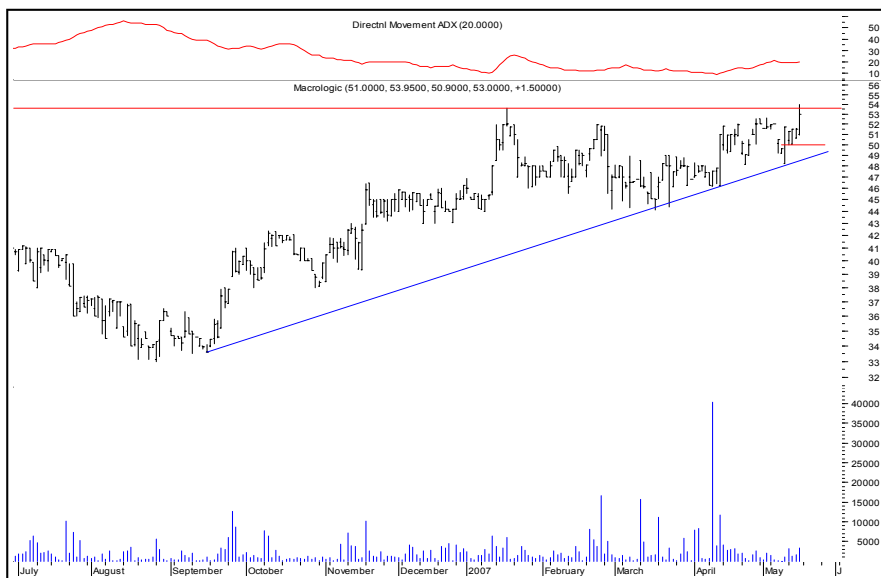

Macrolog

Kurs - 53,00 zł.

Oczekiwany zasięg -

Nowe maksimum z ostatnich 6,5 roku po zamknięciach i intraday na piątkowej sesji insynuuje że powinno być wyżej. Po naruszeniu 50,00 zamkniemy byka.

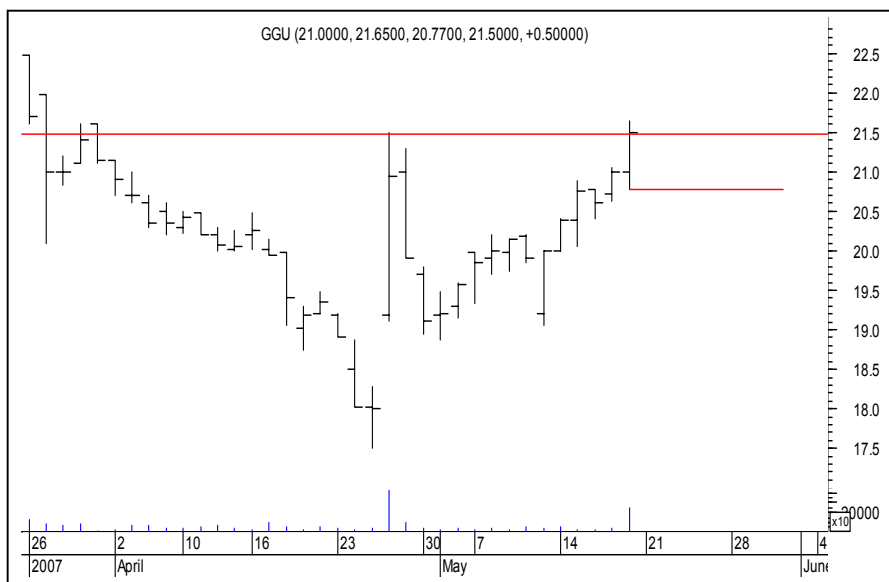

Gadu-Gadu

Kurs - 21,50 zł.

Oczekiwany zasięg -

W piątek doszło do pokonania kwietniowego oporu 21,49 zł. w trakcie dnia oraz na koniec. To może subtelnie zwiastować kontynuację. Spadek poniżej 20,77 zł. zamknie byka.



Redan

Kurs - 5,89 zł.

Oczekiwany zasięg -

Na wykresie świecowym doszło do uformowania „gwiazdy porannej”. Zejście pod 5,51 zł. zamyka byka.

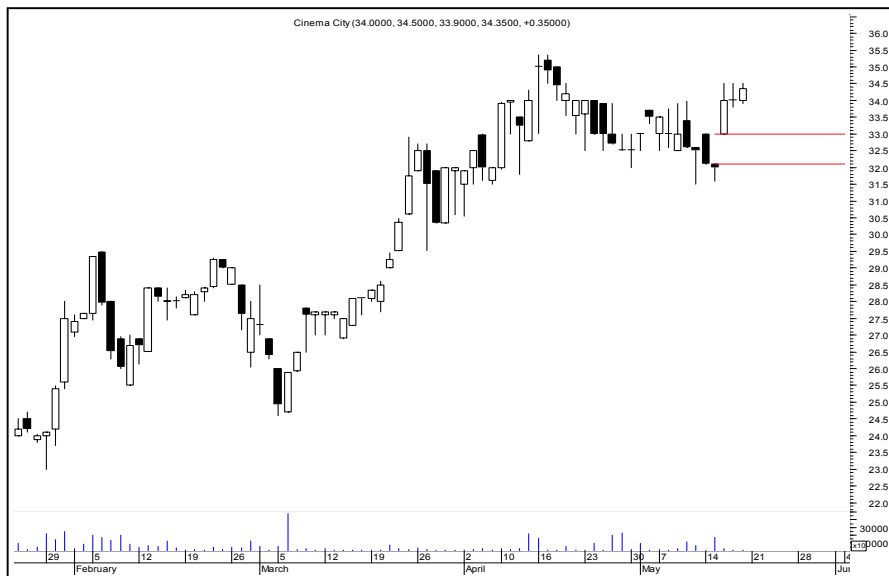

Cinema City

Kurs - 34,35 zł.

Oczekiwany zasięg -

Okno hossy z ubiegłego tygodnia daje bykom szansę. Spadek poniżej 32,10 zamyka byka.



Dębica

Kurs - 99,10 zł.

Oczekiwany zasięg -

Niezwykłej urody świeca piątkowa i niezwykle wolumen dają szansę temu rynkowi na niezwykle rozwiązanie. Po naruszeniu 93,20 zł. zamknijemy tego byka.

ŚREDNIOTERMINOWY PORTFEL BYKÓW

Nazwa spółki	Data wydania	Cena wydania	Cena obecna	Zmiana kursu (%)	Warunki wyjścia	Poziom ind. WIG	Zmiana ind. WIG (%)
byki	15,69						
ACTION	16.04.07	17,75	21,69	22,20	< 20,35 eod	58822	1,92
KĘTY	23.04.07	195,00	212,90	9,18	< 204,70 id	60316	-0,60
z ub. Tyg							
LSISOFT	14.05.07	11,29	12,00	6,29	< 11,29 id	59667	0,48
ROP CZYCE	14.05.07	43,20	50,50	16,90	< 45,00 id	59667	0,48
SUWARY	14.05.07	67,50	73,00	8,15	< 66,50 id	59667	0,48

OPUŚCIŁY PORTFEL

Nazwa spółki	POWÓD OPUSZCZENIA
Kruszwica	O.S (-4,67%)
Wandalex	O.S (-6,74%)
Śrubex	N.S (-0,21%)
Capital P	O.S (-4,12%)
North C.	R.Z (+24,31%)
Unima	R.Z (+6,36%)

Potencjalne byki

eod	Na koniec dnia
id	W trakcie dnia
R.Z	Realizacja zysków
O.S	Ograniczenie strat
N.S	Niejasna sytuacja



Niedźwiedzie

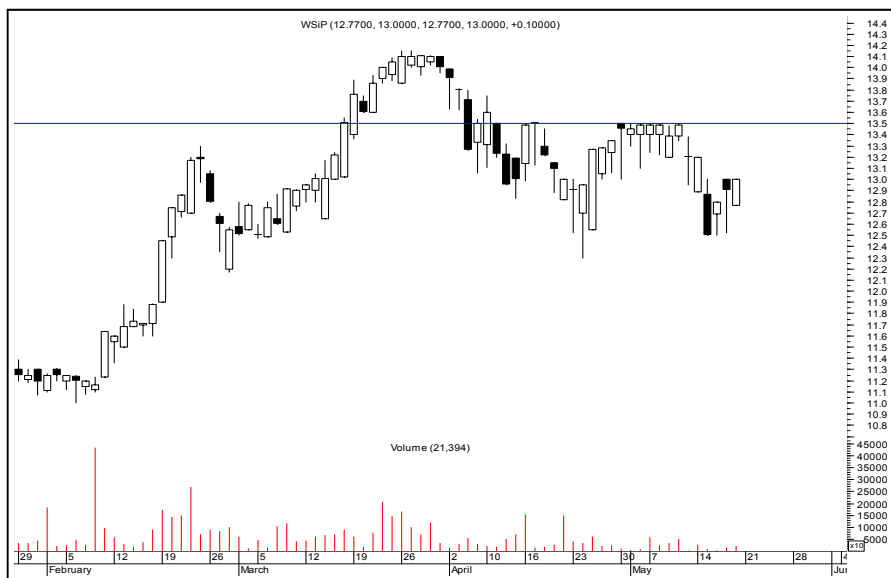

WSiP

Kurs - 13,00 zł.

Oczekiwany zasięg -

Rynek odrzuca opór na wysokości 13,50 sugerując tymczasową słabość. Niedźwiedź do czasu naruszenia wspomnianego poziomu w górę.

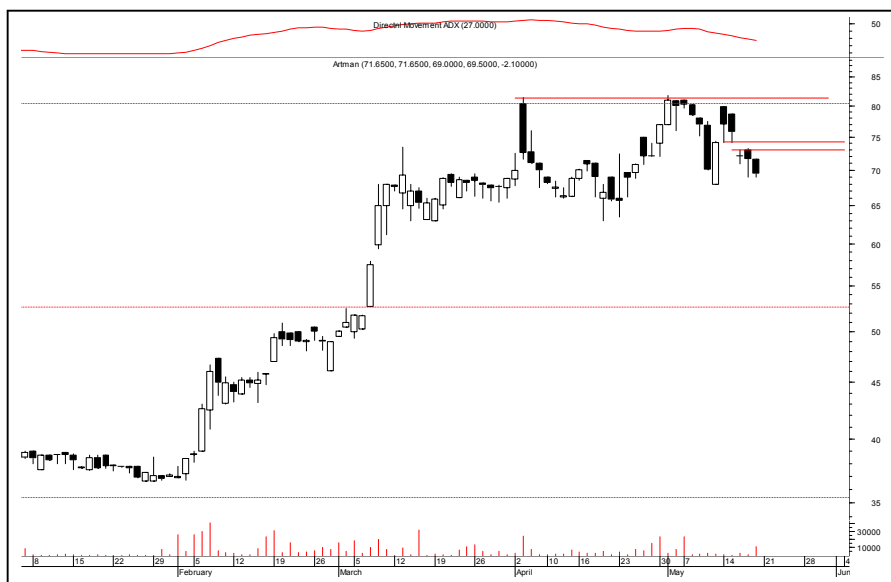

Artman

Kurs - 69,50 zł.

Oczekiwany zasięg -

Wygląda na to że trend się urwał. Przy okazji doszło do utworzenia formacji luki doji. Rynek Broni jeszcze dno majowe na poziomie 68 zł. Wzrost powyżej 74,20 zł. Zamknie niedźwiedzia.



Apator

Kurs - 21,30 zł.

Oczekiwany zasięg -

Na wykresie tym byki znalazły się w tarapatkach. Piątkowe zamknięcie to najniższy poziom od września. W tej kilkudniowej perspektywie na domiar złego doszło do utworzenia „objęcia” i to na wzmożonym obrocie. Adx(14) potwierdza istnienia trendu. Wzrost powyżej 22,20 zł. zamknie niedźwiedzia.

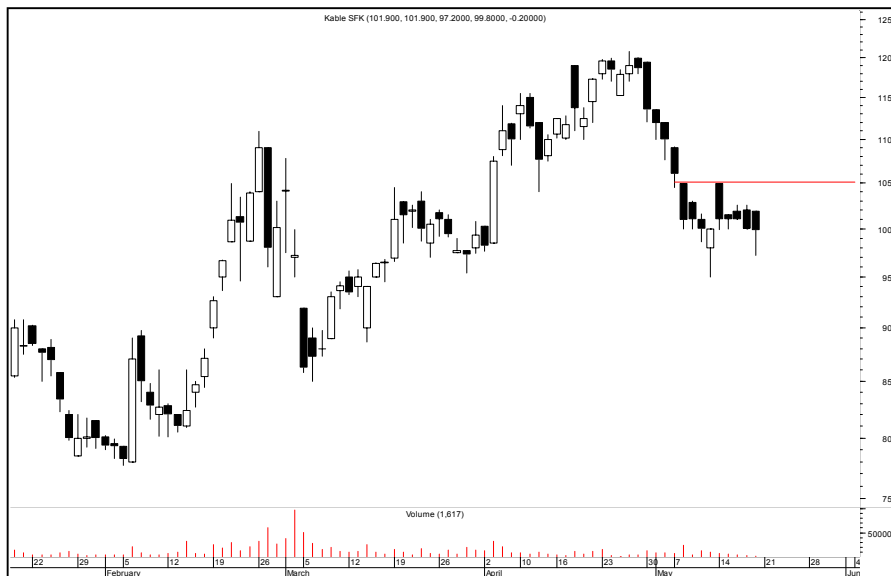

Kable

Kurs - 99,80 zł.

Oczekiwany zasięg -

Masa korpusów podaźowych i ewidentny póki co opór na wysokości 104,90 zł. To obraz póki co ograniczonej siły rażenia byków. Niedźwiedź do czasu ruchu w górę powyżej 104,90 zł.



Triton

Kurs - 17,20 zł.

Oczekiwany zasięg -

Póki wsparcie na wysokości 17,70 zł. Działo wszystko wydawało się spokojnie i niebyło interesujące. Ostatnio wsparcie to padło co oznacza akcję. Pozytywny test byków może przynieść nagrodę - negatywny zapewne pogrzy. Do czasu pokonania naruszenia 18,64 zł. górą niestety niedźwiedź.

ŚREDNIOTERMINOWY PORTFEL NIEDŹWIEDZI

Nazwa spółki	Data wydania	Cena wydania	Cena obecna	Zmiana kursu (%)	Warunki wyjścia	Poziom ind. WIG	Zmiana ind. WIG (%)
niedźwiedzie	-10,96						
MEDIATEL	23.04.07	15,14	11,75	-22,39	> 12,50 id	60316	-0,60
ASTARTA	07.05.07	13,43	12,66	-5,73	> 12,93 id	61553	-2,60
ECHO	07.05.07	109,50	104,00	-5,02	> 108,00 id	61553	-2,60
SKOTAN	07.05.07	14,86	13,27	-10,70	> 14,35 id	61553	-2,60
z ub. Tyg							
ALCHEMIA	14.05.07	14,19	13,96	-1,62	> 14,50 id	59667	0,48
GANT	14.05.07	97,40	93,80	-3,70	> 105,00 id	59667	0,48
KREDYTB	14.05.07	21,60	20,55	-4,86	> 21,00 id	59667	0,48
ORBIS	14.05.07	80,40	75,00	-6,72	> 78,90 id	59667	0,48

OPUŚCIŁY PORTFEL

Nazwa spółki	POWÓD OPUSZCZENIA
Netia	O.S (-2,78%)
Dębica	N.S (-2,06%)
eod	Na koniec dnia
id	W trakcie dnia
R.Z	Realizacja zysków
O.S	Ograniczenie strat
N.S	Niejasna sytuacja



Podsumowanie portfela Byków i Niedźwiedzi z ostatniego tygodnia

byki				
spółka	kurs	kurs ost.	różnica	różnica w %
FOTA	40,10	42,00	1,90	4,74
HTLSTREFA	94,00	86,05	-7,95	-8,46
LSISOFT	11,29	12,00	0,71	6,29
ROPCZYCE	43,20	50,50	7,30	16,90
SUWARY	67,50	73,00	5,50	8,15
			Średnio	5,52

niedźwiedzie				
spółka	kurs	kurs ost.	różnica	różnica w %
ALCHEMIA	14,19	13,96	-0,23	-1,62
GANT	97,40	93,80	-3,60	-3,70
KREDYTB	21,60	20,55	-1,05	-4,86
ORBIS	80,40	75,00	-5,40	-6,72
SFINKS	63,60	66,50	2,90	4,56
			Średnio	-2,47

indeksy	kurs	kurs ost.	różnica	różnica w %
Wig	59667,38	59952,26	284,88	0,48
Wig20	3568,93	3515,77	-53,16	-1,49
mWig40	5008,87	5194,57	185,70	3,71
sWig80	18777,81	18685,54	-92,27	-0,49
Techwig	1303,78	1295,03	-8,75	-0,67

Portfel **byków** opuściły: HTL Strefa, Fota

Portfel **niedźwiedzi** opuściły : Sfinks