

Rynek akcji
Numer 137

Byki i Niedźwiedzie

Analiza Techniczna



Rys. nr 1 WIG20 - wykres dzienny świecowy

...WIGibasy...

To był wyjątkowo dynamiczny w ruchy giełdowe indeksu tydzień. Dwie pierwsze sesje przyniosły dwa kolejne okna hossy (3516-3523 pkt.) w poniedziałek oraz 3567-3580 pkt. we wtorek. Ten początkowy układ sprawił, że już z tego punktu widzenia należy w tej dość krótkiej perspektywie dać bykom szansę. Aczkolwiek wyższe okno po wielu trudach zostało zamknięte dopiero na sesji piątkowej. Bykom pozostaje wsparcie niższego z okien. Pozostałe wsparcia to minimum z końca poprzedniego tygodnia czyli strefa 3465-3477 pkt. Jak na razie po ukształtowaniu zwrotnej formacji „Harami” z 18 maja byki wracają do żywych. Wydaje się jednak, że w wyniku tego ruchu oraz nagłego i w miarę dynamicznego zwrotu w drugiej części tygodnia zbyt wiele „pary nie poszło w gwizdek”. Kluczowym poziomem wsparcia nadal wydaje się być okno hossy z 22 marca - 3411-3464 pkt. Jego zamknięcie może oznaczać eskalację ruchu spadkowego z kontynuacją w kierunku minimów marcowych czyli okolic 3100 pkt. Po pokonaniu poziomu 3556 pkt. w tej krótkiej perspektywie byki otrzymały swą małą szansę i nie powinny obecnie dopuszczać do pokonywania strefy wsparcia po uformowaniu wspomnianego „Harami”. Na byki w przypadku kontynuacji zwyżki czekają opory. Do nich zalicza się najważniejsza strefa oporu czyli cały szeroki słupek z 8 maja - 3600-3687 pkt. Strefa ta staje się na tę chwilę znaczącym dla byków, acz nieco odległym w punktach priorytetem. Na wykresie tygodniowym świecowym pojawił się korpus niewielkich rozmiarów, tworząc świecę wysokiej fali. Tym gorzej, że górny cień utknął w strefie połowy czarnego poprzedniego korpusu sygnalizując opór tamże. Także rejon 3630 pkt. Wydaje się istotny i reakcje rynku przy potencjalnym powtórnym pojawieniu się warto tam poobserwować. Pierwszy postój poniżej obu średnich dziennych 15 i 45 wykładniczych był krótkim epizodem. Obecnie kurs powrócił ponownie do wąskiej strefy walki 3537-3568 pkt. Większość wskaźników znajduje się w równowadze lub pośrodku stref neutralnych nie generując żadnych istotnych sygnalizacji na najbliższe sesje. Adx (9)i(14) (16 i 17 pkt.) solidarnie cały tydzień spadały. Cały czas obecny stan charakteryzują jako czas korekty, której koniec wydaje się być już bardzo nieodległy w czasie.

Dane podstawowe

Indeksy szerokie	Pkt.	Zmiana %	
		1Tydz	Od 1.1.07
WIG	61664,68	+2,86	+22,32
WIG20	3554,52	+1,10	+8,19
mWig40	5409,29	+4,13	+44,89
sWig80	19437,63	+4,02	+25,03
Techwig	1296,20	+0,09	+7,88

Indeksy sektorowe

WigBan.	8369,70	+1,21	+18,12
WigBud.	11483,89	+4,24	+49,07
WigInf.	2209,15	+0,31	+25,76
WigMed.	4534,71	+1,86	+13,00
WigSpo.	4475,41	+4,81	+16,78
WigTel.	1244,96	+1,37	-7,09

Byki

- 1 - Gino Rossi
- 2 - Hyperion
- 3 - Echo
- 4 - Ergoaparatura
- 5 - Asecco Poland

Niedźwiedzie

- 1 - Bioton
- 2 - Lubawa
- 3 - ATM
- 4 - Eurofaktor
- 5 - LPP

Jacek Borawski

(48 22) 697 48 88

Jacek.Borawski@dibre.com.pl

www.dibre.com.pl



Byki

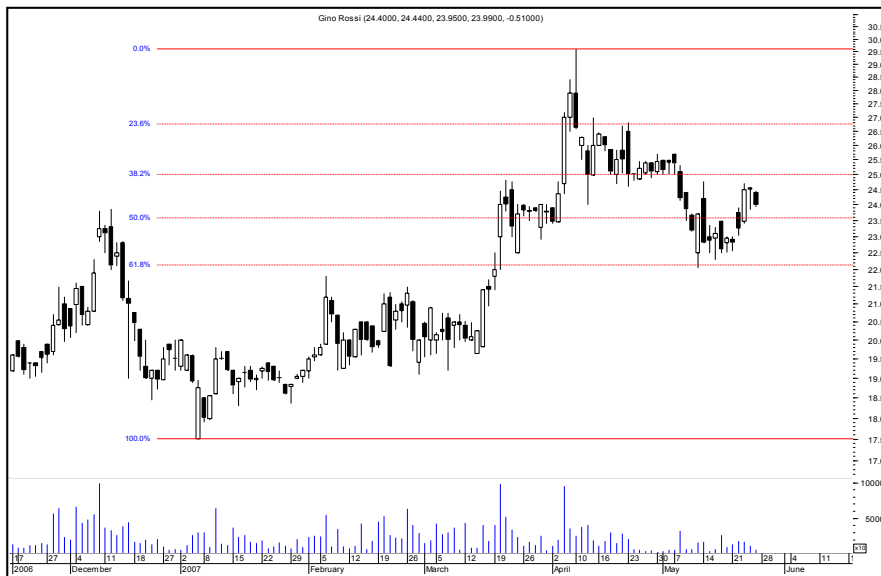

Gino Rossi

Kurs - 23,99 zł.

Oczekiwany zasięg -

Kurs ma szansę zakończyć korektę. Jest okno hossy i Stabilizujący podwójny IB. Zejście poniżej 23,00 zamknie byka.



Hyperion

Kurs - 11,10 zł.

Oczekiwany zasięg -

Tu także korektę można chwilowo uznać za zakończoną. Marubozu piątkowe powala na kolana. Dobrze by było jednak pokonać 11,22 zł. w górę. Spadek poniżej 10,40 zł. zamyka byka.

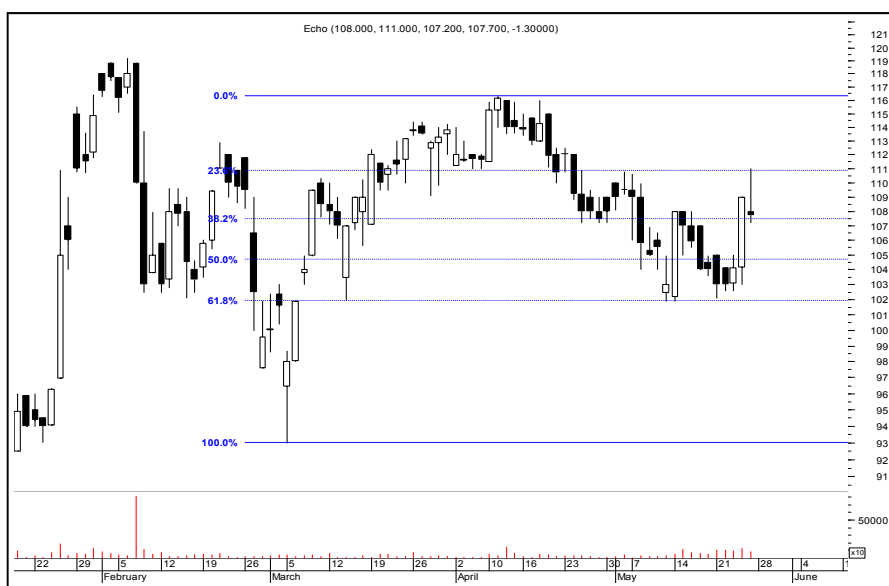

Echo

Kurs - 107,7 zł.

Oczekiwany zasięg -

Na wykresie świecowym doszło do uformowania „trójki hossy”. Zejście poniżej 103 zł. zamyka byka.



Energoaparatura

Kurs - 3,54 zł.

Oczekiwany zasięg -

Naruszenie oporu 3,54 zł. daje bykom szanse na definitywne zakończenie spadków neutralizację „trzech kruków” i nowe ekstrema. W oczekiwaniu dużego zysku trzeba pogodzić się z wysokim ryzykiem pozycji. Spadek poniżej 3,24 zamyka byka.



Asseco Pol

Kurs - 84,90 zł.

Oczekiwany zasięg -

Naruszenie oporu 85,00 zł. podczas ostatniej sesji daje bykom szansę na zakończenie korekty i kontynuację. Po naruszeniu 80,55 zł. zamknie byka.

ŚREDNIOTERMINOWY PORTFEL BYKÓW

Nazwa spółki	Data wydania	Cena wydania	Cena obecna	Zmiana kursu (%)	Warunki wyjścia	Poziom ind. WIG	Zmiana ind. WIG (%)
--------------	--------------	--------------	-------------	------------------	-----------------	-----------------	---------------------

byki	17,56						
ACTION	16.04.07	17,75	23,80	34,08	< 21,96 eod	58822	4,83
KETY	23.04.07	195,00	210,00	7,69	< 204,70 id	60316	2,24
LSISOFT	14.05.07	11,29	12,50	10,72	< 11,29 id	59667	3,35
ROPZYCE	14.05.07	43,20	49,18	13,84	< 45,00 id	59667	3,35
SUWARY	14.05.07	67,50	82,00	21,48	< 73,00 eod	59667	3,35

z ub. Tyg							
CCIINT	21.05.07	34,35	36,00	4,80	< 34,50 id	59952	2,86
DEBICA	21.05.07	99,10	109,90	10,90	< 101,50 id	59952	2,86
GADUGADU	21.05.07	21,50	23,50	9,30	< 22,08 id	59952	2,86
MCLOGIC	21.05.07	53,00	58,00	9,43	< 53,90 eod	59952	2,86
REDAN	21.05.07	5,89	6,10	3,57	< 5,85 id	59952	2,86

OPUŚCIŁY PORTFEL

Nazwa spółki	POWÓD OPUSZCZENIA

Potencjalne byki

Bankier	> 11,09 id
eod	Na koniec dnia
id	W trakcie dnia
R.Z	Realizacja zysków
O.S	Ograniczenie strat
N.S	Niejasna sytuacja



Niedźwiedzie



Bioton

Kurs - 1,90 zł.

Oczekiwany zasięg -

Wykres nieinteresujący i opór na wysokości 1,96 zł. nakazują w tej perspektywie patrzeć na niego z oddali. Pokonanie wspomnianego poziomu zamknie niedźwiedzia.



Lubawa

Kurs - 2,31 zł.

Oczekiwany zasięg -

Nieciekawy obraz rynku oraz opór na wysokości 2,38 zł. nakazują pozostawać tu poza rynkiem. Po pokonaniu wspomnianego poziomu zamkniemy niedźwiedzia a byki dostaną swoją szansę.

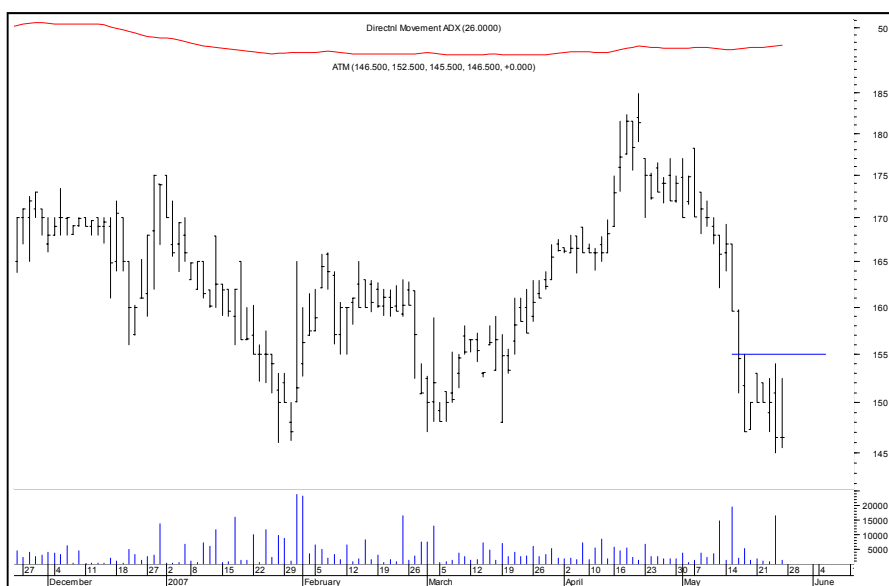

ATM

Kurs - 146,5 zł.

Oczekiwany zasięg -

Byki w odwrocie. Adx(14) inicjuje trend. Dopiero po pokonaniu 155 zł. sytuacja nieco poprawi się na korzyść byków. Do tego czasu niestety niedźwiedź.



Eurofaktor

Kurs - 16,60 zł.

Oczekiwany zasięg -

Ostatnie tygodnie to silne upokorzenie byków. Ostatnie sesje natomiast to jedynie nadzieja na zmianę niekorzystnej tendencji. Neutralizacji objęcia czyli wybiciu powyżej 18,29 towarzyszyć będzie zamknięcie niedźwiedzia.

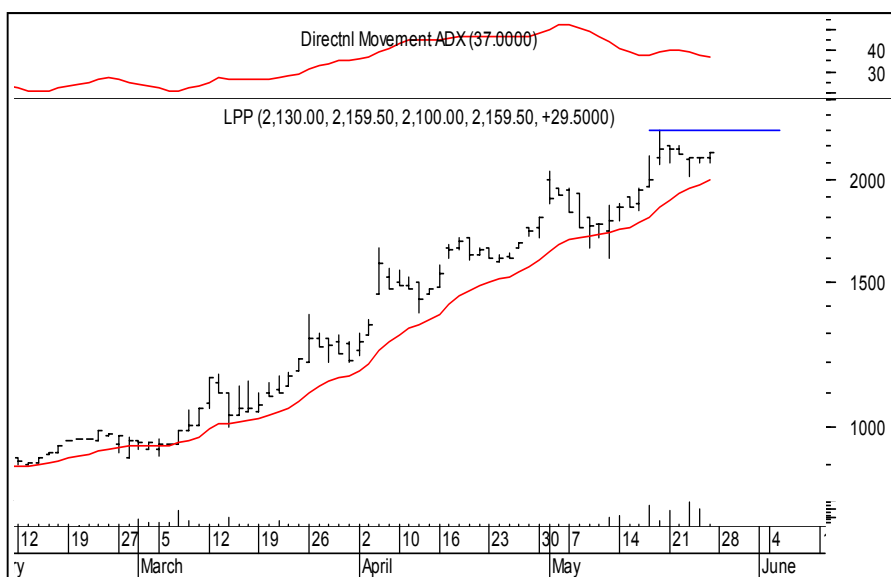

LPP

Kurs- 2159,5 zł.

Oczekiwany zasięg -

Shark32 z wybiciem dołem na szczycie może przynieść zbyt długo oczekiwaną korektę. Niedźwiedzia zneutralizuje wybicie powyżej 2295 zł. adx(14) nie potwierdza ostatniej sekwencji wzrostowej.

ŚREDNIOTERMINOWY PORTFEL NIEDŹWIEDZI

Nazwa spółki	Data wydania	Cena wydania	Cena obecna	Zmiana kursu (%)	Warunki wyjścia	Poziom ind. WIG	Zmiana ind. WIG (%)
niedźwiedzie	-17,22						
MEDIATEL	23.04.07	15,14	11,16	-26,29	> 11,90 id	60316	2,24
SKOTAN	07.05.07	14,86	13,65	-8,14	> 14,35 id	61553	0,18
z ub. Tyg							
APATOR	21.05.07	21,30	21,50	0,94	> 21,61 id	59952	2,86

OPUŚCIŁY PORTFEL

Nazwa spółki	POWÓD OPUSZCZENIA
Astarta	R.Z (+3,65%)
Echo	N.S (+1,28%)
Alchemia	N.S (-1,27%)
Gant	N.S (-1,54%)
Kredyt B	R.Z (+2,73%)
Orbis	N.S (+1,74%)
eod	Na koniec dnia
id	W trakcie dnia
R.Z	Realizacja zysków
O.S	Ograniczenie strat
N.S	Niejasna sytuacja



Podsumowanie portfela Byków i Niedźwiedzi z ostatniego tygodnia

byki				
spółka	kurs	kurs ost.	różnica	różnica w %
CCIINT	34,35	36,00	1,65	4,80
DEBICA	99,10	109,90	10,80	10,90
GADUGADU	21,50	23,50	2,00	9,30
MCLOGIC	53,00	58,00	5,00	9,43
REDAN	5,89	6,10	0,21	3,57
			Średnio	7,60

niedźwiedzie				
spółka	kurs	kurs ost.	różnica	różnica w %
APATOR	21,30	21,50	0,20	0,94
ARTMAN	69,50	78,10	8,60	12,37
KABLE	99,80	103,80	4,00	4,01
TRITON	17,20	18,36	1,16	6,74
WSiP	13,00	13,51	0,51	3,92
			Średnio	5,60

indeksy	kurs	kurs ost.	różnica	różnica w %
Wig	59952,26	61664,68	1712,42	2,86
Wig20	3515,77	3554,52	38,75	1,10
mWig40	5194,57	5409,29	214,72	4,13
sWig80	18685,54	19437,63	752,09	4,02
Techwig	1295,03	1296,20	1,17	0,09

Portfel **byków** opuściły:

Portfel **niedźwiedzi** opuściły : Artman, Kable, Triton, WSiP