

Rynek akcji
Numer 140

Byki i Niedźwiedzie

Analiza Techniczna



Rys. nr 1 WIG20 - wykres dzienny świecowy

...**W szóstym (miesiącu) armata. O! jaka wielka ...**

Nagły spadek z końcówki poprzedniego tygodnia nakazywał ostrożnie spojrzeć na tak kształtowany do tego czasu wykres. Już w poniedziałek doszło do utworzenia okna hossy (zamkniętego zresztą we wtorek) jednakże starania podaży, by znaleźć się poniżej dna piątkowego okazały się bezowocne. W efekcie do zamknięcia okna hossy z 31 V (3581-3623 pkt.) dość istotnego dla krótko- i średnioterminowego układu inwestycyjnego nie doszło. Za to w konsolidacji powstało objęcie hossy - sygnalizacja wzrostowa. Opór połowy pamiętnego środowego korpusu odrzucił starania byków w poniedziałek (doji zatrzymało się na 3714) by we czwartek świeca ta została zneutralizowana. Także statystyka ostatniego tygodnia przed zamknięciem kontraktów została utrzymana, gdzie podczas niego zazwyczaj indeksy (ze szczególnym uwzględnieniem WIG20) zwyżkują. Przy piątkowym zamknięciu na obecnych poziomach (historyczne ekstrema) brak jest jakichkolwiek oporów. Wsparciami pozostają wspomniane okno hossy, okno hossy z 14 VI 3696-3713 pkt., a także niewielkie 2-pkt okno hossy z piątku 3763-3765 pkt. Dodatkowo warto mieć na uwadze środowe minimum 3627 pkt. oraz minimum z poprzedniego piątku 8 VI - 3599 pkt. Na wykresie tygodniowym świecowym pojawił się biały korpus. Zanegował on słabą zwrotną formację „harami” z poprzednich tygodni. Rzecz jasna w długiej perspektywie istotnym wydaje się być minimum z początku czerwca na poziomie 3542 pkt. Średnie dzienne 15 i 45 wykładnicze cały czas podnoszą się i obecnie ponownie tworzą strefę wsparcia 3608-3682 pkt. Ponownie w bezpośredniej bliskości średniej 15-sesyjnej odbyła się walka popytu z podażą w podczas wtorkowej i środowej sesji. Inne wskaźniki imitują zachowanie kursu z tą różnicą, że do tej pory nie uformowały nowych ekstremów. Na wielu z nich w niedalekiej przyszłości powstaną dywergencje negatywne. Klasyczny Ultimate (7,14,28) ładnie odbił w górę poruszając się do tego czasu w pobliżu poziomu równowagi. Adx (9)(14) (18 i 22 pkt.) od wzrostowego czwartku ponownie rośnie sugerując znowu, że indeks wszedł w trend. Tym samym poprzednie spadki sugerowały korektę. Sygnał trendowy nie został zneutralizowany. Wspomniane okno hossy z końca maja pozostało nie domknięte. Zbliża się koniec półrocza

Dane podstawowe

Indeksy szerokie	Pkt.	Zmiana %	
		1Tydz	Od 1.1.07
WIG	65438,16	+3,94	+29,81
WIG20	3815,42	+4,64	+16,13
mWig40	5580,02	+2,15	+49,47
sWig80	20552,07	+3,57	+32,20
Techwig	1321,40	+2,35	+9,98

Indeksy sektorowe

WigBan.	8913,94	+3,85	+25,80
WigBud.	11685,24	+2,02	+51,69
WigInf.	2252,37	+0,83	+28,22
WigMed.	4495,60	+3,77	+12,03
WigSpo.	4589,44	+3,57	+19,75
WigTel.	1357,09	+8,65	+1,27

Byki

- 1 - Seko
- 2 - TrasIntur
- 3 - Hoop
- 4 - Lotos
- 5 - PKN Orlen

Niedźwiedzie

- 1 - Police
- 2 - Polnord
- 3 - Praterm
- 4 - Hygenika
- 5 - Koelner

Jacek Borawski

(48 22) 697 48 88

Jacek.Borawski@dibre.com.pl

www.dibre.com.pl



Byki

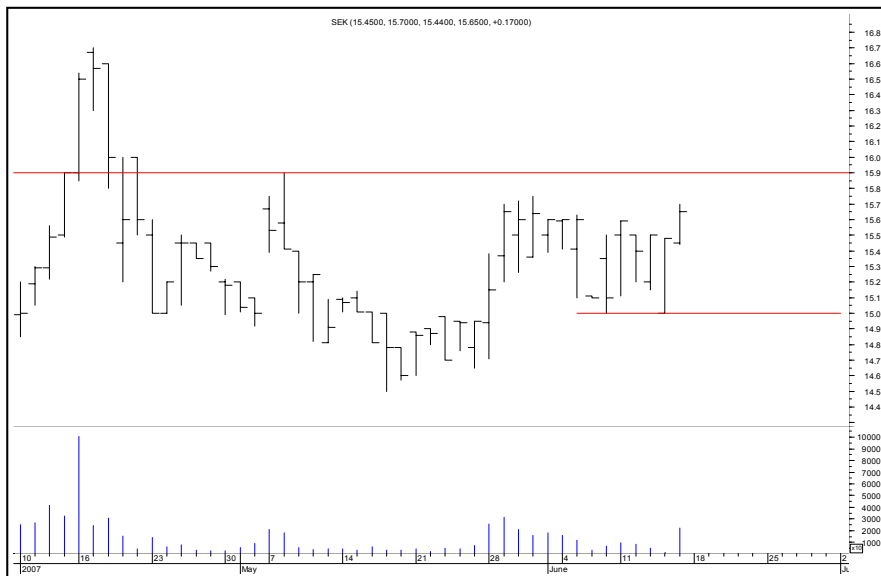

Seko

Kurs - 15,65 zł.

Oczekiwany zasięg -

Obroty dają podstawy sądu o zakończeniu korekty. Dobrze by było sforsować 15,90 zł. Byk do czasu pokonania 15,00 zł. dołem



Traslntur

Kurs - 5,05 zł.

Oczekiwany zasięg -

Opuszczenie trójkąta górą staje się sugestią kontynuacji ruchu. Zejście poniżej 4,73 zł. zamknie byka.



Hoop

Kurs - 42,30 zł.

Oczekiwany zasięg -

Młot, białe marubozu i wreszcie piątkowe marubozu otwarcia mogą sugerować że najgorsze w kontekście korekty ten rynek ma za sobą. Zejście pod poziom 39,24 zł. w trakcie dnia zamknie byka.

Lotos
Kurs - 49,60 zł.
Oczekiwany zasięg -

Bliskość ekstremów może sprzyjać spekulacyjnej kontynuacji. Spadek poniżej 47,25 zł. zamyka byka.

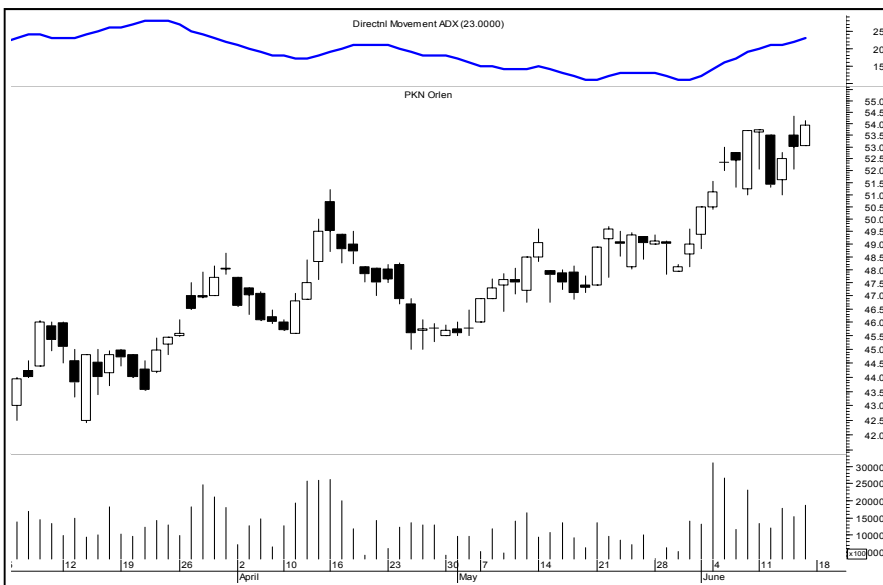
PKN Orlen
Kurs - 53,95 zł.
Oczekiwany zasięg -

Negacja gwiazdy wieczornej doji z ostatnich dni to sugestia wzrostowa tym bardziej że kurs jest na najwyższym poziomie od września. Po naruszeniu 51,00 zł. zamkniemy tego byka.

ŚREDNIOTERMINOWY PORTFEL BYKÓW

Nazwa spółki	Data wydania	Cena wydania	Cena obecna	Zmiana kursu (%)	Warunki wyjścia	Poziom ind. WIG	Zmiana ind. WIG (%)
byki	33,30						
ACTION	16.04.07	17,75	24,29	36,85	< 21,96 eod	58822	11,25
LSISOFT	14.05.07	11,29	15,99	41,63	< 12,72 eod	59667	9,67
ROPCZYCE	14.05.07	43,20	63,10	46,06	< 62,00 eod	59667	9,67
SUWARY	14.05.07	67,50	89,00	31,85	< 87,00 eod	59667	9,67
DEBICA	21.05.07	99,10	120,60	21,70	< 109,9 eod	59952	9,15
ENAP	28.05.07	3,54	5,09	43,79	< 3,85 id	61665	6,12
BANKIER PL	28.05.07	11,10	12,95	16,67	< 10,62 id	62779	4,24
IBSYSTEM	04.06.07	1,90	2,43	27,89	< 2,03 id	64611	1,28

z ub. Tyg

BARLINEK	11.06.07	20,50	20,50	0,00	< 20,00 id	62956	3,94
FAMUR	11.06.07	651,00	699,00	7,37	< 650,0 eod	62956	3,94
IRENA	11.06.07	17,70	18,98	7,23	< 17,70 eod	62956	3,94
NETIA	11.06.07	4,64	4,67	0,65	< 4,46 id	62956	3,94

**OPUŚCIŁY
PORTFEL**

Nazwa spółki	POWÓD OPUSzcZENIA
eod	Na koniec dnia
id	W trakcie dnia
R.Z	Realizacja zysków
O.S	Ograniczenie strat
N.S	Niejasna sytuacja



Niedźwiedzie

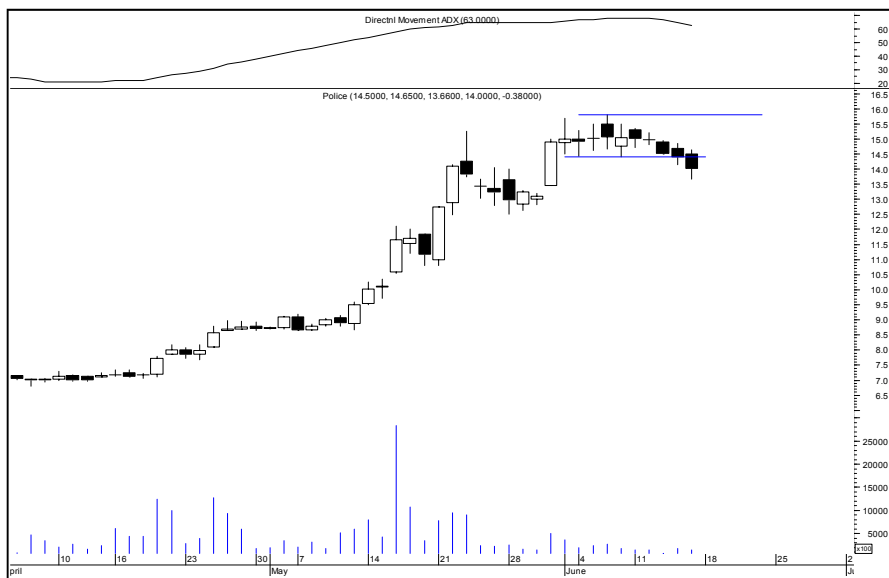

Police

Kurs - 14,00 zł.

Oczekiwany zasięg -

Panuje tu zdecydowanie zbyt silny trend oraz pojawiły się sygnały sugerujące przesilenie. Przy tak dynamicznym trendzie korekta jest czymś normalnym. Po naruszeniu 15,80 zł. zamknijemy niedźwiedzia.



Polnord

Kurs - 296,0 zł.

Oczekiwany zasięg -

Półowa czarnej dużej świecy z końca maja oporuje. Do czasu naruszenia 324,00 zł. niestety niedźwiedź.

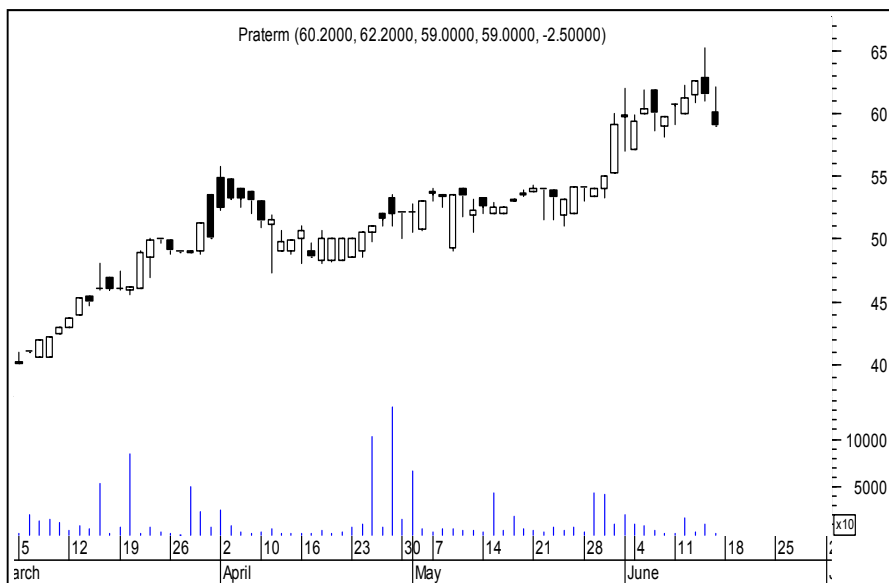

Praterm

Kurs - 59,00 zł.

Oczekiwany zasięg -

Wydaje się że dwie ostatnie sesje mogą przynieść na ten rynek podmuch niedźwiedzia. Zwłaszcza w ruchu spadkowym świeca piątkowa może niepokoić. Pokonanie 62,90 zł. na koniec dnia zamknie niedźwiedzia lub naruszenie 65,30 zł. w trakcie sesji.

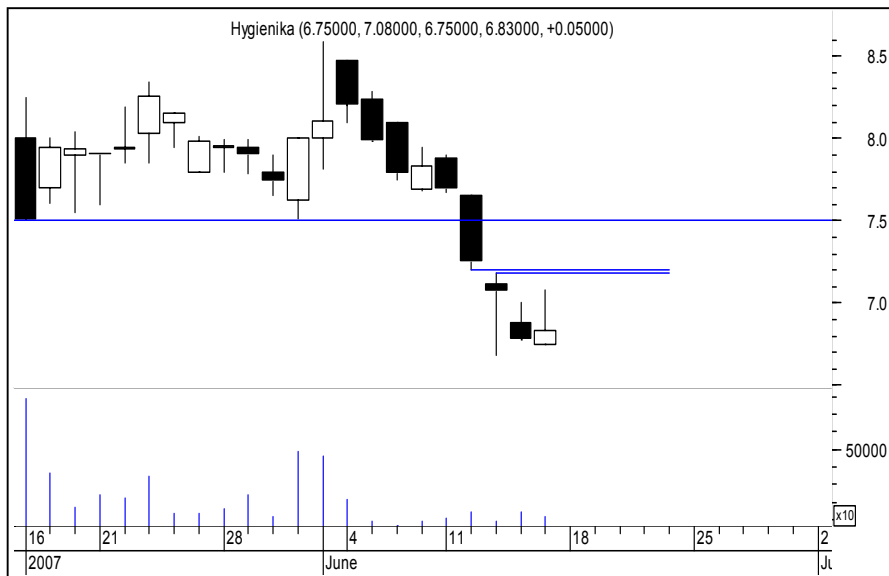

Hygienika

Kurs - 6,83 zł.

Oczekiwany zasięg -

Po ustaleniu prawa pobory byki już nie emanują taką siłą jak dawniej. Na dodatek doszło do sforsowania wsparcia majowego na poziomie 7,50 zł. Poza tym doszło do utworzenia okna bessy. Niedźwiedź zostanie zneutralizowany po wejściu w strefę okna bessy czyli po naruszeniu 7,20 zł.



Koelner

Kurs - 68,00 zł.

Oczekiwany zasięg -

Dużo czarnych korpusów od szczytu z końca maja sugeruje, że przewagę na tę chwilę osiągnęły niedźwiedzie. Kurs pokonał średnioterminową linię trendu wzrostowego z oknem bessy. Aby zanegować częściowo ten układ wypadaloby powrócić powyżej drugiego okna bessy czyli naruszając 70,65 zł. Wtedy niedźwiedź zostanie zamknięty.

ŚREDNIOTERMINOWY PORTFEL NIEDŹWIEDZI

Nazwa spółki	Data wydania	Cena wydania	Cena obecna	Zmiana kursu (%)	Warunki wyjścia	Poziom ind. WIG	Zmiana ind. WIG (%)
niedźwiedzie	-4,87						
SKOTAN	07.05.07	14,86	13,12	-11,71	> 13,50 id	61553	6,31
EUFAKTOR	28.05.07	16,60	15,88	-4,34	> 16,87 id	61665	6,12
LPP	28.05.07	2159,5	2185,00	1,18	> 2195,00 id	61665	6,12
GANT	04.06.07	100,00	99,80	-0,20	> 102,00 id	64611	1,28
INTERFERI	04.06.07	12,15	11,02	-9,30	> 11,80 id	64611	1,28

z ub. Tyg

ALMA	11.06.07	134,00	138,00	2,99	> 144,00 id	62956	3,94
CCC	11.06.07	76,00	78,00	2,63	> 80,00 id	62956	3,94
TIM	11.06.07	59,00	59,00	0,00	> 64,90 id	62956	3,94
VISTULA	11.06.07	157,50	165,00	4,76	> 167,00 id	62956	3,94

OPUŚCIŁY PORTFEL

Nazwa spółki	POWÓD OPUSZCZENIA
ATM	N.S (-1,98%)
ATM Grupa	N.S (-3,93%)
eod	Na koniec dnia
id	W trakcie dnia
R.Z	Realizacja zysków
O.S	Ograniczenie strat
N.S	Niejasna sytuacja



Podsumowanie portfela Byków i Niedźwiedzi z ostatniego tygodnia

byki spółka	kurs	kurs ost.	różnica	różnica w %
BARLINEK	20,50	20,50	0,00	0,00
FAMUR	651,00	699,00	48,00	7,37
IRENA	17,70	18,98	1,28	7,23
MASTERS	0,51	0,50	-0,01	-1,96
NETIA	4,64	4,67	0,03	0,65
			Średnio	2,66

niedźwiedzie spółka	kurs	kurs ost.	różnica	różnica w %
ALMA	134,00	138,00	4,00	2,99
CCC	76,00	78,00	2,00	2,63
IDMSAPL	19,35	20,11	0,76	3,93
TIM	59,00	59,00	0,00	0,00
VISTULA	157,50	165,00	7,50	4,76
			Średnio	2,86

indeksy	kurs	kurs ost.	różnica	różnica w %
Wig	62956,22	65438,16	2481,94	3,94
Wig20	3646,18	3815,42	169,24	4,64
mWig40	5462,34	5580,02	117,68	2,15
sWig80	19843,89	20552,07	708,18	3,57
Techwig	1291,04	1321,40	30,36	2,35

Masters - kurs obniżony o teoretyczną wartość prawa poboru

Portfel **byków** opuścili: Masters
Portfel **niedźwiedzi** opuścili : IDM SA,