

Rynek akcji
Numer 144

Byki i Niedźwiedzie

Analiza Techniczna



Rys. nr 1 WIG20 - wykres dzienny świecowy

... Efekt predyspozycji ...

Ubiegły tydzień przyniósł wyrównaną walkę pomiędzy popytem i podażą na indeksie WIG20 niestety z lekkim wskazaniem na obóz niedźwiedzi. Nieudana próba zamknięcia okna bessy 3860-3871 pkt. z 10 VII na początku tygodnia skutkowałą zejściem kursu ponownie w okolice okna hossy z 3 lipca 3759-3776 pkt. Byczy czwartek zakończył się utworzeniem na ostatniej sesji tygodnia „Ciemnej Chmury”. W efekcie sygnalizacja na przyszły tydzień ponownie przyjęła niedźwiedzi sentyment. Takie zachowanie rynku, o ile jeszcze potwierdza trend wzrostowy jednak sugeruje jego słabość w tej kilkumiesięcznej perspektywie. Tak powinien ten impas trwać dopóki jedno ze wspomnianych okien nie zostanie zamknięte. Dodatkowo strefą oporu będące stanowić strefa 3896-3919 pkt. Trend utrzymuje się jeszcze choćby z uwagi na sekwencję coraz wyżej położonych od maja minimumów, choć naruszenie 3780 pkt. w ubiegłym tygodniu może niepokoić. Wsparciami pozostają minimum z 2 VII 3703 pkt., minima z 21 i 25 VI strefa 3678-3688 pkt., minimum z 13 VI 3627 pkt., minimum z 8 VI - 3599 pkt., oraz okno hossy z 31 V 3581-3623 pkt. Pokonanie strefy zmienności z 8 V 3600-3687 pkt. na sesji 1 VI uprawdopodobniło kontynuację ruchu wzrostowego do strefy 3745-3890 pkt. Spadek poniżej strefy 3678-3703 pkt. zwiększył prawdopodobieństwo kontynuacji ruchu w kierunku okolic 3460 pkt. Po raz pierwszy od połowy maja indeks w ubiegłym tygodniu pokonał minimum z poprzedniego tygodnia. To wygląda jak rysa na tle tego kilkumiesięcznego „połamane” trudnego trendu. Tym bardziej ukształtowanie kolejnego minimum czyli spadku poniżej 3766 pkt. może mieć dla byków przykre konsekwencje w przyszłości. Na wykresie tygodniowy drugi raz powstała czarna szpulka. Średnie dzienne 15 i 45 wykładnicze ustakowały się w strefie 3743-3818 pkt. Inne wskaźniki poruszają się w swoich strefach neutralnych nie generują istotnych sygnałów. Adx (9)(14) (13 i 13 pkt.) płasko od trzech sesji, co oznacza przygotowanie do wejścia w nowy trend. Jako korektora poprzedniego ruchu wzrostowego ich neutralizacji należy spodziewać się nie wcześniej niż po zamknięciu wspomnianego okna hossy 3759-3776 pkt. z 3 VII. Z uwagi na zbliżający się okres urlopowy najbliższe dwa tygodnie bez byków i niedźwiedzi.

Dane podstawowe

| Indeksy szerokie | | Zmiana % | |
|------------------|----------|----------|-----------|
| | Pkt. | 1Tydz | Od 1.1.07 |
| WIG | 65257,29 | -1,11 | +29,45 |
| WIG20 | 3825,11 | -0,54 | +16,42 |
| mWig40 | 5249,61 | -2,22 | +40,62 |
| sWig80 | 20190,47 | -2,29 | +29,87 |
| Techwig | 1318,71 | -0,78 | +9,76 |

Indeksy sektorowe

| | | | |
|---------|----------|-------|--------|
| WigBan. | 8837,05 | 0,81 | +24,71 |
| WigBud. | 11240,80 | -1,79 | +45,92 |
| WigInf. | 2292,07 | -2,98 | +30,48 |
| WigMed. | 4559,39 | 3,42 | +13,62 |
| WigSpo. | 4425,78 | -3,92 | +15,48 |
| WigTel. | 1380,31 | 3,77 | +3,01 |

Byki

- 1 - Elektrotim
- 2 - Seko
- 3 - Betacom
- 4 - TVN
- 5 - Agora

Niedźwiedzie

- 1 - Karen
- 2 - Kolastyna
- 3 - Mieszko
- 4 - Cash flow
- 5 - Getin

Jacek Borawski

(48 22) 697 48 88

Jacek.Borawski@dibre.com.pl

www.dibre.com.pl



Byki



Elektrotim

Kurs - 51,40 zł.

Oczekiwany zasięg -

Konsolidacja z uwagi na dwa białe korpusy z ubiegłego tygodnia może mieć charakter popytowy, choć naruszenie wsparcia 49,00 nie jest zjawiskiem pozytywnym. Byk do czasu pokonania 48,70 zł. dołem



Seko

Kurs - 17,30 zł.

Oczekiwany zasięg -

Wybicie z konsolidacji na wzmożonym wolumenie sygnalizuje kontynuację ruchu. Zejście poniżej 16,20 zł. Zamknie byka.



Betacom

Kurs - 22,70 zł.

Oczekiwany zasięg -

Byki emanują siłą, a dwa białe silne korpusy to oznaka kontynuacji. Niestety podniesione ryzyko. Zejście pod poziom 20,64 zł. w trakcie dnia zamyka byka.

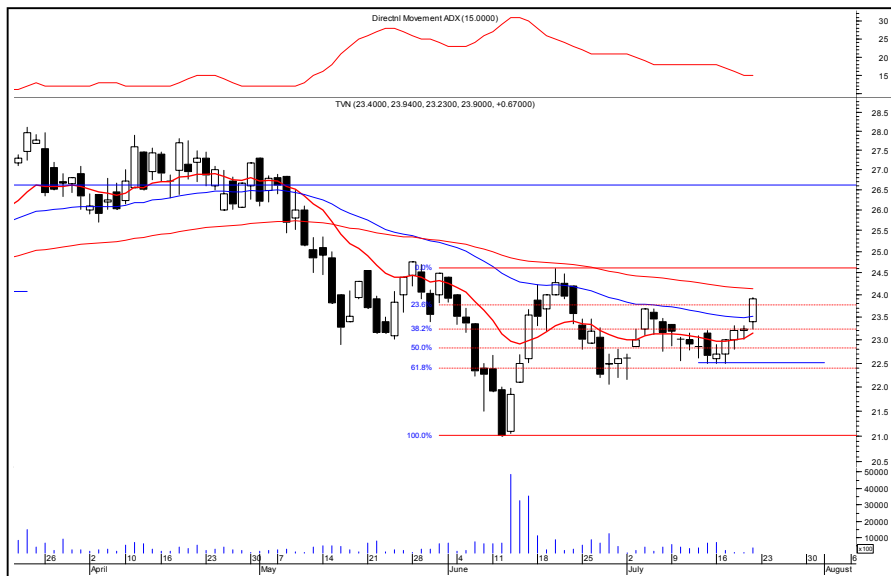

TVN

Kurs - 23,90 zł.

Oczekiwany zasięg -

Potrójne wsparcie na poziomie 22,50 zł. pólki co wygląda na solidne. Po jego naruszeniu zamkniemy byka.



Agora

Kurs - 43,55 zł.

Oczekiwany zasięg -

Jeśli rynek jest silny marubozu ze środy nie powinno już być pokonywane. Naruszenie 40,79 zamknie byka.

ŚREDNIOTERMINOWY PORTFEL BYKÓW

| Nazwa spółki | Data wydania | Cena wydania | Cena obecna | Zmiana kursu (%) | Warunki wyjścia | Poziom ind. WIG | Zmiana ind. WIG (%) |
|-------------------|--------------|--------------|-------------|------------------|-------------------|-----------------|---------------------|
| byki | 17,12 | | | | | | |
| BANKIER PL | 28.05.07 | 11,10 | 13,00 | 17,12 | < 11,81 id | 62779 | 3,95 |
| z ub. Tyg | | | | | | | |
| WSIP | 16.07.07 | 15,31 | 16,50 | 7,77 | < 15,40 id | 65990 | -1,11 |

OPUŚCIŁY PORTFEL

| Nazwa spółki | POWÓD OPUSZCZENIA |
|------------------|--------------------|
| Lena | N.S (-0,52%) |
| PKN Orlen | N.S (+4,73%) |
| | |
| | |
| | |
| | |
| | |
| eod | Na koniec dnia |
| id | W trakcie dnia |
| R.Z | Realizacja zysków |
| O.S | Ograniczenie strat |
| N.S | Niejasna sytuacja |



Niedźwiedzie

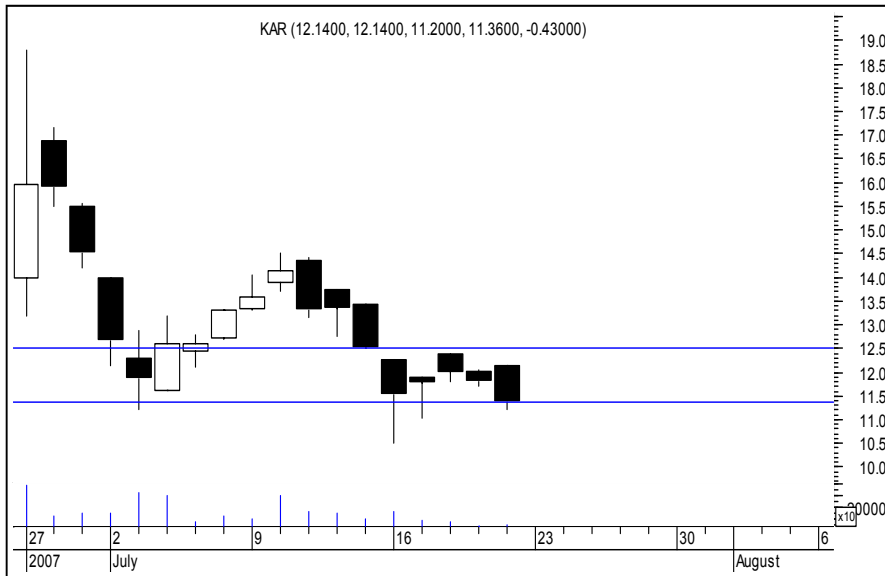

Karen **Kurs - 11,36 zł.**

Oczekiwany zasięg -

Minimum historyczne intra i na zamknięcie dnia to niemiłe dla byków pokłosie ubiegłego tygodnia. Tym bardziej, że ostatnio dominują czarne korpasy oraz okno bessy. To zapowiada kontynuację. Po naruszeniu 12,50 zł. zamknimy niedźwiedzia.



Kolastyna **Kurs - 6,00 zł.**

Oczekiwany zasięg -

Odrzucenie oporu na poziomie 6,28 może mieć podażowe konsekwencje. Ruch powyżej tego poziomu zamknie niedźwiedzia.

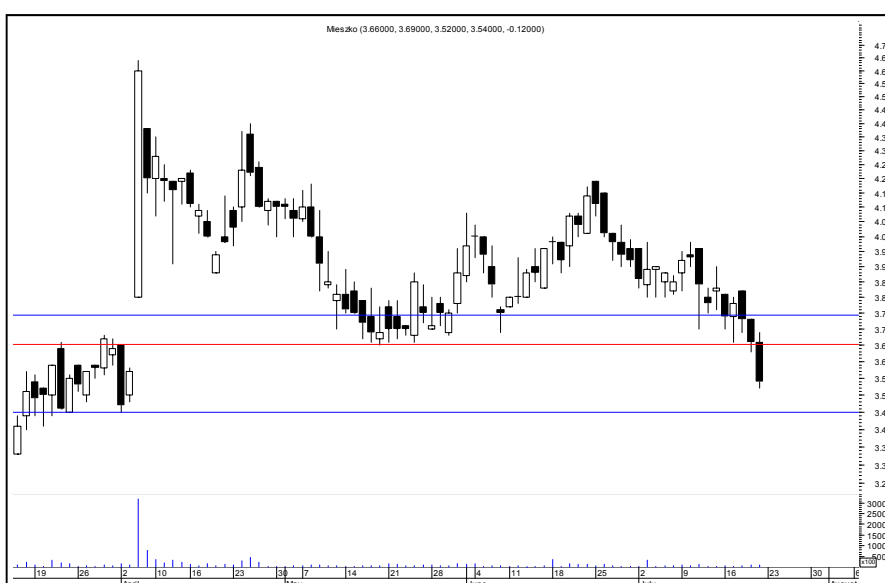

Mieszko **Kurs - 3,54 zł.**

Oczekiwany zasięg -

W Pokonanie majowego minimum i zamknięcie kwietniowego okna oraz „trzy kruki” to sygnalizacja słabości rynku, która może przedłużyć się. Powrót ponad 3,82 zł. zamknie niedźwiedzia



Cash Flow

Kurs - 13,50 zł.

Oczekiwany zasięg -

Poniedziałkowe okno bessy oporuje. W środę tygodnia miała miejsce nieudana próba jego neutralizacji. Stąd należy oczekiwać kontynuacji. Niedźwiedź zostanie zamknięty po naruszeniu 14,56 zł. górą.



Getin

Kurs - 14,51 zł.

Oczekiwany zasięg -

Jak dotąd kurs pokonał istotne wsparcie 15,30 zł. I odbił od niego w dół sygnalizując podwójny opór na poziomie 15,19 zł. Po jego sforsowaniu zamknijemy niedźwiedzia.

ŚREDNIOTERMINOWY PORTFEL NIEDŹWIEDZI

| Nazwa spółki | Data wydania | Cena wydania | Cena obecna | Zmiana kursu (%) | Warunki wyjścia | Poziom ind. WIG | Zmiana ind. WIG (%) |
|---------------------|---------------|--------------|-------------|------------------|-----------------|-----------------|---------------------|
| niedźwiedzie | -10,39 | | | | | | |
| TIM | 11.06.07 | 59,00 | 56,20 | -4,75 | > 60,00 id | 62956 | 3,65 |
| PULAWY | 09.07.07 | 126,10 | 111,00 | -11,97 | > 120,20 id | 67568 | -3,42 |
| STALPROFI | 09.07.07 | 43,80 | 37,59 | -14,18 | > 40,70 id | 67568 | -3,42 |
| TRAVELPL | 09.07.07 | 75,00 | 67,00 | -10,67 | > 72,00 id | 67568 | -3,42 |
| z ub. Tyg | | | | | | | |
| GTC | 16.07.07 | 46,00 | 43,30 | -5,87 | > 46,80 id | 65990 | -1,11 |

OPUŚCIŁY PORTFEL

| Nazwa spółki | POWÓD OPUSZCZENIA |
|--------------|--------------------|
| Hygenika | R.Z (+14,14%) |
| Dom | R.Z (+4,73%) |
| | |
| | |
| | |
| | |
| | |
| | |
| eod | Na koniec dnia |
| id | W trakcie dnia |
| R.Z | Realizacja zysków |
| O.S | Ograniczenie strat |
| N.S | Niejasna sytuacja |



Podsumowanie portfela Byków i Niedźwiedzi z poprzedniego tygodnia

| byki | | | | |
|-----------|-------|-----------|---------|-------------|
| spółka | kurs | kurs ost. | różnica | różnica w % |
| HYPERION | 11,10 | 11,34 | 0,24 | 2,16 |
| KRUSZWICA | 63,90 | 60,15 | -3,75 | -5,87 |
| MISPOL | 24,50 | 22,99 | -1,51 | -6,16 |
| MOSTALZAB | 16,10 | 15,10 | -1,00 | -6,21 |
| WSIP | 15,31 | 16,50 | 1,19 | 7,77 |
| | | | Średnio | -1,66 |

| niedźwiedzie | | | | |
|--------------|--------|-----------|---------|-------------|
| spółka | kurs | kurs ost. | różnica | różnica w % |
| CCC | 76,50 | 76,90 | 0,40 | 0,52 |
| GROCLIN | 51,80 | 54,00 | 2,20 | 4,25 |
| GTC | 46,00 | 43,30 | -2,70 | -5,87 |
| PEKAO | 258,00 | 257,50 | -0,50 | -0,19 |
| POLCOLOR | 2,91 | 2,85 | -0,06 | -2,06 |
| | | | Średnio | -0,67 |

| indeksy | kurs | kurs ost. | różnica | różnica w % |
|---------|----------|-----------|---------|-------------|
| Wig | 65989,73 | 65257,29 | -732,44 | -1,11 |
| Wig20 | 3846,05 | 3825,11 | -20,94 | -0,54 |
| mWig40 | 5368,75 | 5249,61 | -119,14 | -2,22 |
| sWig80 | 20663,82 | 20190,47 | -473,35 | -2,29 |
| Techwig | 1329,14 | 1318,71 | -10,43 | -0,78 |

Portfel **byków** opuściły: Kruszwica, Mispol, Mostostal Zabrze, Hyperion
Portfel **niedźwiedzi** opuściły : CCC, Groclin, Pekao, Polcolorit