

Rynek akcji
Numer 151

Byki i Niedźwiedzie

Analiza Techniczna



Rys. nr 1 WIG20 - wykres dzienny świecowy

...Boom-erang...

Założenie takiej wersji wydarzeń z ubiegłego tygodnia już na jego początku mieściło się w kategoriach „cudu”. W strefie zniesienia (50%) doszło do utworzenia formacji „odwróconego młota” potwierdzonego także „odwróconym młotem” we wtorek. Zławsza poniedziałkowe obroty, a raczej ich brak robił wrażenie i sugerował wyraźną niechęć zamykania pozycji. Zmienność liczona wskaźnikiem ATR od 1,5 miesiąca utrzymuje dzienny poziom powyżej 1,8% dziennie osiągając okolicę - 2,4%. Tak wysoki pułap widziany był tu w ubiegłe wakacje. Wpływ na taki stan rzeczy mają kolejne sesje środowa i czwartkowa. Dwa klasyczne wysokie korpusy to sygnalizacja wsparcia. A więc za taką strefę można uznać strefę minimów z tych dni 3490-3535. Formacja „odwróconego młota” z 10 IX zostanie zneutralizowana po spadku poniżej 3442 pkt. Robiący wrażenie wzrost zneutralizował (???) formację „trzech czarnych kruków” z poprzedniego tygodnia. Niestety ruchy wzrostowe charakteryzują się mniejszym obrotem niż sesje spadkowe (poza piątkową sesją). To z chociażby z teorii Dow'a oznacza, że rynek aktualnie jest w trendzie spadkowym, a wszystkie fragmenty wzrostów należy póki co traktować jako element korygujący. Opory to kolejne dwa czarne korpusy: maksimum z 26 VII - 385-3 pkt. oraz maksimum z 3 VIII - 3706 pkt. Powyżej znajduje się okno bessy z 1 VIII - 3672-3714 pkt. Wsparciem należy zwrócić uwagę oczywiście na formację „przenikania” z 17 VIII. Tworzy ona istotną strefę wsparcia 3248-3310 pkt. Powyżej znajduje się strefa den wysokich białych korpusów 3394-3462 pkt. Z 22 i 29 sierpnia. Wokół nich doszło do poniedziałkowego zatrzymania. Tydzień przynosi biały korpus. Obejmujący poprzedni czarny tworzy w konsolidacji formację „objęcia”. Cały tydzień w zasadzie upłynął na walce wokół strefy średnich dziennych 15,45,100 i 200 wykładniczych. Tworzą one strefę walki 3494-3596 pkt. Tym razem kurs znalazł się powyżej nich. Inne wskaźniki mimo zmian tempa poruszały się pośrodku stref neutralnych. Adx (9)i(14) (22 i 22 pkt.) cały tydzień w zasadzie spadały. Toteż ruch zwłaszcza obecny ruch wzrostowy traktuje on jako fragment korekty. Z uwagi na inwestorów o podniesionym stopniu bezpieczeństwa dalej poza rynkiem. Dla pozostałych zawsze pozostaje krótkoterminowa spekulacja.

Dane podstawowe

Indeksy szerokie	Pkt.	Zmiana %	
		1Tydz	Od 1.1.07
WIG	60071,34	+1,48	+19,16
WIG20	3612,81	+3,06	+9,96
mWig40	4555,35	-2,43	+22,02
sWig80	18063,54	+0,07	+16,19
Techwig	1148,91	+1,45	-4,38

Indeksy sektorowe

WigBan.	8259,01	+2,15	+16,56
WigBud.	10130,69	+2,15	+31,51
WigInf.	1973,07	-0,72	+12,32
WigMed.	4629,78	+4,23	+15,37
WigSpo.	3863,26	-1,10	+0,81
WigTel.	1269,32	+2,33	-5,28

Byki

- 1 - PEP
- 2 - Odlewnie
- 3 - Multimedia
- 4 - Hyperion
- 5 - Budopol

Niedźwiedzie

- 1 - ING Bank Śląski
- 2 - HTL-Strefa
- 3 - Ruch
- 4 - PPWK
- 5 - Krosno

Jacek Borawski

(48 22) 697 48 88

Jacek.Borawski@dibre.com.pl

www.dibre.com.pl



Byki



PEP

Kurs - 36,99 zł.

Oczekiwany zasięg -

Zwiększony wolumen podczas wzrostowych sesji daje szansę bykom. Spadek poniżej 34,80 zamyka byka.

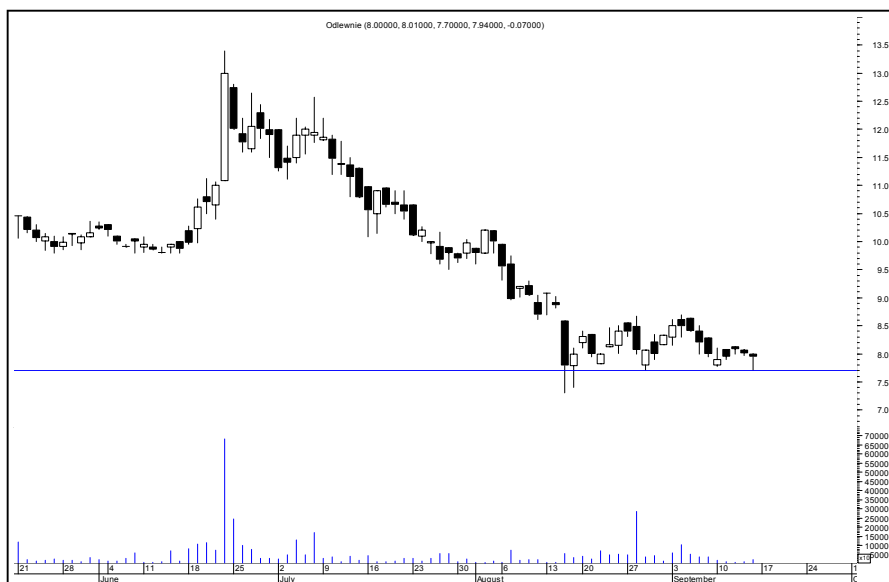

Odlewnie

Kurs - 7,94 zł.

Oczekiwany zasięg -

Ważka odrzucająca wsparcie to z pewnością intrygujący popis byków. Spadek poniżej 7,70 zł. Zamknie byka.

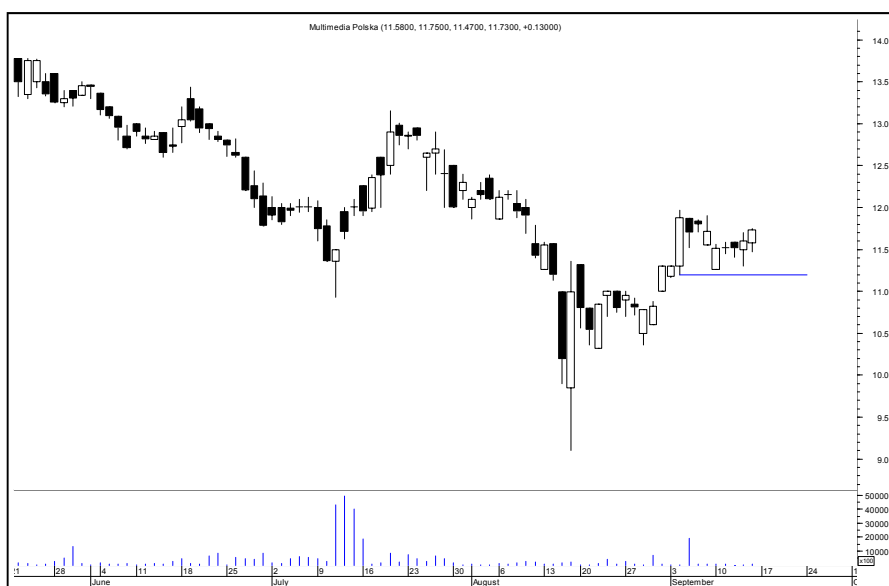

Multimedia

Kurs - 11,73 zł.

Oczekiwany zasięg -

Konsolidacja w strefie 11,20 - 11,97 zł. Może wyglądać na spokój przed burzą. Po naruszeniu 11,20 zł. zamkniemy byka.



Hyperion

Kurs - 10,89 zł.

Oczekiwany zasięg -

Konsolidacja trójkątna. Shark32 na wykresie tygodniowym wraz z „objęciem” to szansa dla byków. Po spadku poniżej 10,30 zł. zamknijemy byka.



Budopol

Kurs - 6,38 zł.

Oczekiwany zasięg -

Ruch spadkowy ma znamiona korekty. same białe korpusy z ubiegłego tygodnia dają szansę bykom na kontynuację. Oraz gwiazda poranna to na tę chwilę plus dla byków. Spadek poniżej 5,75 zł. zamknijemy byka.

ŚREDNIOTERMINOWY PORTFEL BYKÓW

Nazwa spółki	Data wydania	Cena wydania	Cena obecna	Zmiana kursu (%)	Warunki wyjścia	Poziom ind. WIG	Zmiana ind. WIG (%)
byki	1,89						
TALEX	20.08.07	15,40	15,85	2,92	< 15,00 id	56506	6,31
TPSA	27.08.07	21,89	22,22	1,51	< 21,30 id	60108	-0,06
BANKIER.PL	03.09.07	12,00	12,15	1,25	< 11,41 id	60650	-0,95
z ub. Tyg							
ELEKTROEX	10.09.07	2,76	2,77	0,36	< 2,55 id	59197	1,48
MENNICA	10.09.07	119,40	121,00	1,34	< 115,10 eod	59197	1,48
TECHMEX	10.09.07	40,00	40,00	0,00	< 38,06 id	59197	1,48
ZTSERG	10.09.07	10,55	10,80	2,37	< 10,15 id	59197	1,48

OPUŚCIŁY PORTFEL

Nazwa spółki	POWÓD OPUSZCZENIA
Mostal Płc	R.Z (+7,07%)
Mostal War	R.Z (+6,40%)
Apator	N.S (-0,94%)
eod	Na koniec dnia
id	W trakcie dnia
R.Z	Realizacja zysków
O.S	Ograniczenie strat
N.S	Niejasna sytuacja



Niedźwiedzie

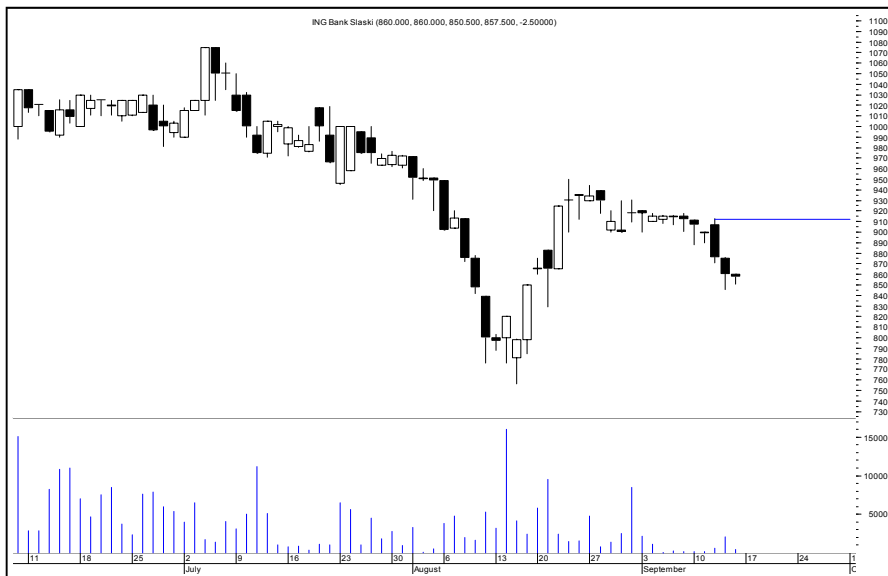

ING Bank Śląski Kurs - 857,5 zł.

Oczekiwany zasięg -

Środowy korpus sprowadza byki do defensywy. Najpierw należy go zneutralizować. Niedźwiedź do czasu naruszenia 912,50 zł. w górę.



HTL-Strefa Kurs - 12,69zł.

Oczekiwany zasięg -

Po trzech czarnych korpusach byki pozostają wyraźnie wystraszone. Ruch ponad 13,20 zł. zamknie niedźwiedzia.

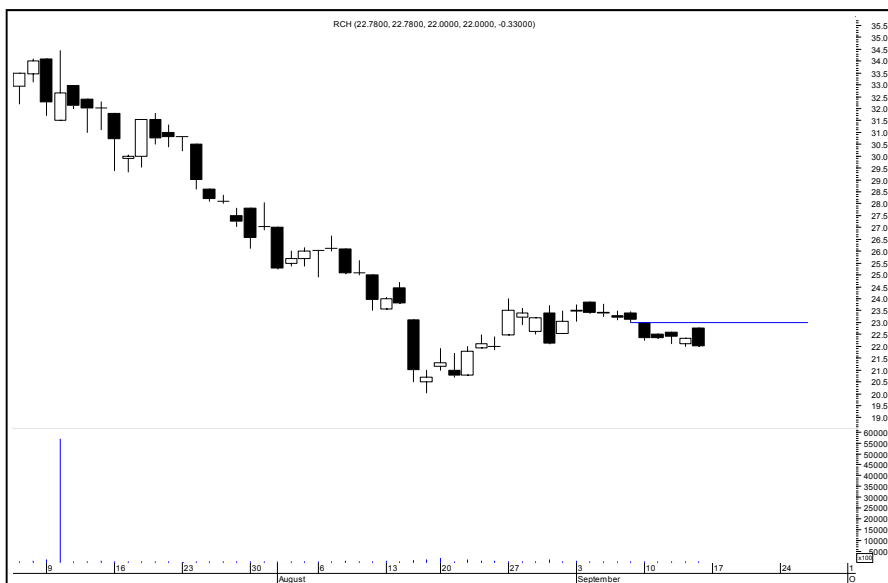

Ruch Kurs - 22,00 zł.

Oczekiwany zasięg -

Na wykresie powstała „trójka bessy” Wzrost ponad 23,00 zł. zamknie niedźwiedzia

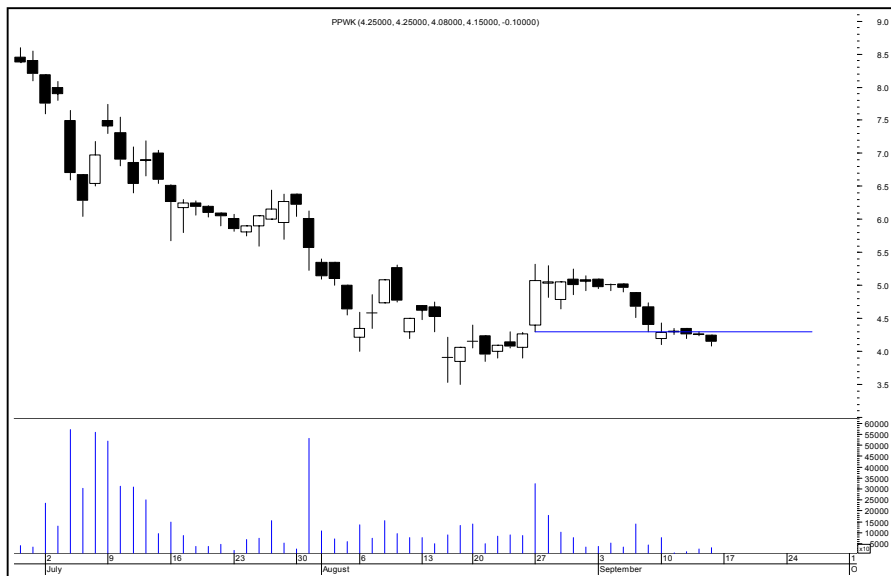

PPWK

Kurs - 4,15 zł.

Oczekiwany zasięg -

Wybite dno białej świecy oraz zamknięte okno hossy. To niewątpliwe zagrożenie ze strony podaży. Ruch powyżej 4,43 zł. zneutralizuje niedźwiedzia.

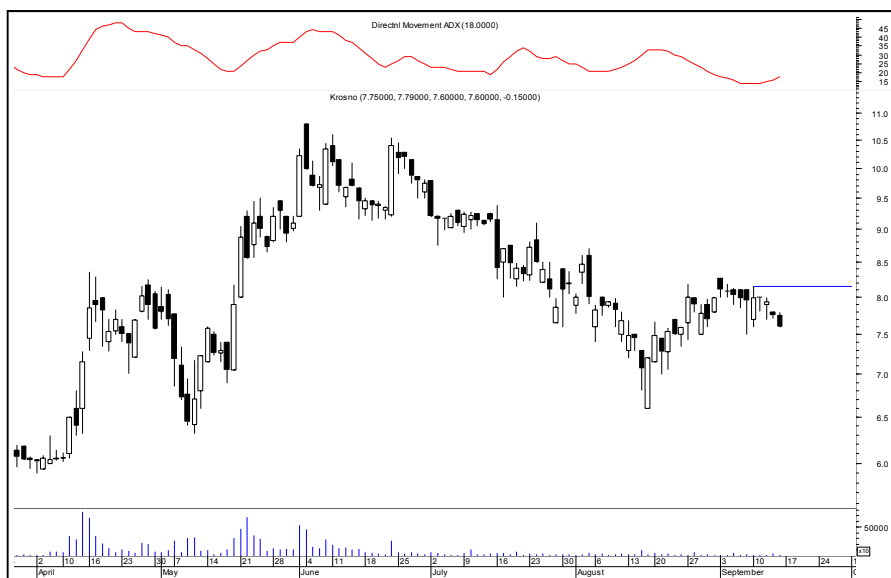

Krosno

Kurs - 7,60 zł.

Oczekiwany zasięg -

Adx(14) dzienny sugeruje utrendowanie. Aby częściowo zneutralizować ten stan trzeba chociaż wrócić powyżej 8,15 zł. Wówczas zamknijemy niedźwiedzia.

ŚREDNIOTERMINOWY PORTFEL NIEDŹWIEDZI

Nazwa spółki	Data wydania	Cena wydania	Cena obecna	Zmiana kursu (%)	Warunki wyjścia	Poziom ind. WIG	Zmiana ind. WIG (%)
niedźwiedzie	-1,73						
EUROCASH	20.08.07	9,90	9,78	-1,21	> 10,20 id	56506	6,31
PROCHEM	27.08.07	93,20	91,10	-2,25	> 99,80 id	60108	-0,06
GETIN	03.09.07	13,20	12,68	-3,94	> 13,39 id	60650	-0,95
NOVITUS	03.09.07	26,53	26,60	0,26	> 27,50 id	60650	-0,95
SFINKS	03.09.07	45,00	41,99	-6,69	> 44,90 id	60650	-0,95
z ub. Tyg							
ARTERIA	10.09.07	24,00	23,48	-2,17	> 24,00 id	59197	1,48
BETACOM	10.09.07	21,20	20,70	-2,36	> 21,00 id	59197	1,48
CASHFLOW	10.09.07	10,88	10,69	-1,75	> 10,99 id	59197	1,48
DEBICA	10.09.07	102,00	100,00	-1,96	> 104,00 id	59197	1,48

OPUŚCIŁY PORTFEL

Nazwa spółki	POWÓD OPUSZCZENIA
BZWBK	O.S (-5,71%)
Makarony	R.Z (+14,87%)
Artman	N.S (-3,17%)
eod	Na koniec dnia
id	W trakcie dnia
R.Z	Realizacja zysków
O.S	Ograniczenie strat
N.S	Niejasna sytuacja



Podsumowanie portfela Byków i Niedźwiedzi z poprzedniego tygodnia

byki				
spółka	kurs	kurs ost.	różnica	różnica w %
ELEKTROEX	2,76	2,77	0,01	0,36
INTERCARS	145,00	141,00	-4,00	-2,76
MENNICA	119,40	121,00	1,60	1,34
TECHMEX	40,00	40,00	0,00	0,00
ZTSERG	10,55	10,80	0,25	2,37
			Średnio	0,26

niedźwiedzie				
spółka	kurs	kurs ost.	różnica	różnica w %
ARTERIA	24,00	23,48	-0,52	-2,17
BETACOM	21,20	20,70	-0,50	-2,36
CASHFLOW	10,88	10,69	-0,19	-1,75
DEBICA	102,00	100,00	-2,00	-1,96
ENERGOPN	19,62	20,10	0,48	2,45
			Średnio	-1,16

indeksy	kurs	kurs ost.	różnica	różnica w %
Wig	59197,36	60071,34	873,98	1,48
Wig20	3505,61	3612,81	107,20	3,06
mWig40	4668,83	4555,35	-113,48	-2,43
sWig80	18050,64	18063,54	12,90	0,07
Techwig	1132,45	1148,91	16,46	1,45

Portfel **byków** opuścili: InterCars,
Portfel **niedźwiedzi** opuścili : energomontaż Płn.



Indeks tygodniowych Byków i Niedźwiedzi Numery 1-150

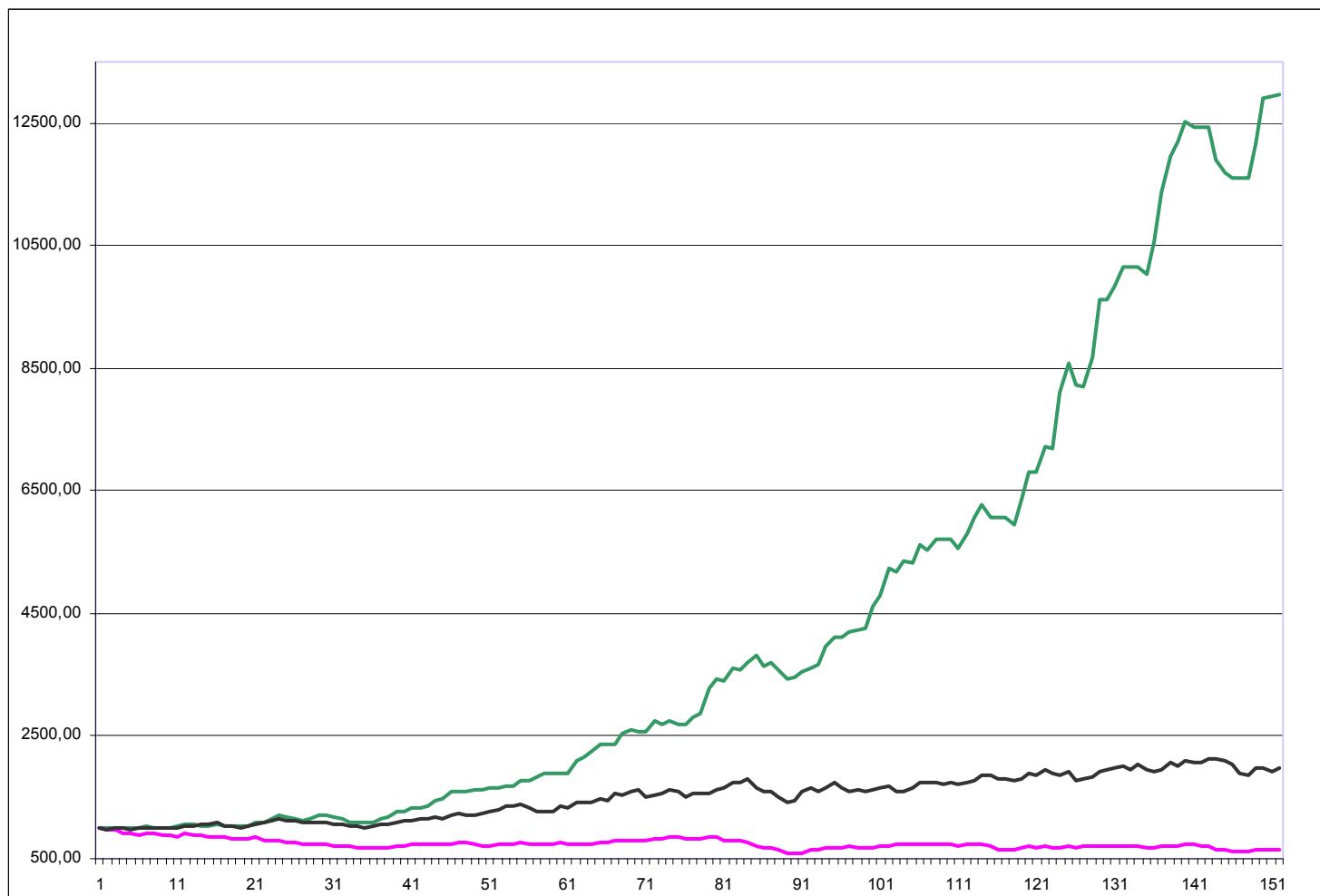

indeks byków IX 2004 - IX 2007	+1196,1%
indeks niedźwiedzi IX 2004 - IX 2007	-36,2%
indeks Wig20 IX 2004 - IX 2007	+98,6%