

Rynek akcji
Numer 153

Byki i Niedźwiedzie

Analiza Techniczna

Rys. nr 1 WIG20 - wykres dzienny świecowy

...WigDół Dressing...

I tak jednego dnia inwestorzy otrzymali zamknięcie giełdowego tygodnia, miesiąca i kwartału. Tydzień spadkowy, miesiąc wzrostowy (+0,89%), kwartał spadkowy (-3,34%). Warto dodać, że był to pierwszy spadkowy kwartał od czerwca 2004 r. Musi to na jakiś czas wzbudzać niepokój wśród dużej części inwestorów. Tydzień okazał się zadziwiająco słaby jeśli chodzi o kondycję popytu. Pięć czarnych korpusów powinno zastanawiać. Tym bardziej, że na piątkowej sesji doszło do zamknięcia okna hossy z pamiętnego 19 września. Było to największe okno od października 2001 r. I już same jego pojawienie było rzeczą nietuzinkową i zadziwiającą. Zamknięcie wspomnianego okna już w następnym tygodniu zadziwia jeszcze bardziej. W ten oto sposób cała ukształtowania sekwencja z ostatnich kilkunastu sesji nabiera mocno niedźwiedziego posmaku. O ile byki pozostawiły sobie lekko otwartą furtkę do ataku na nowe ekstrema po ubiegłym tygodniu należy się także liczyć z możliwymi kontynuacyjnymi spadkami uwzględniając też atak poniżej sierpniowych minimów. Najbliższe wsparcia to minimum z 17 IX - 3578 pkt. oraz strefa 3490-3535 pkt. Poniżej znajduje się również istotna strefa wsparcia 3248-3310 pkt. Niemożność pokonania oporu maksimum z 26 VII - 3853 pkt. w tym wypadku tworzy obecnie istotną strefę oporu w połączeniu z maksimum z 21 IX - 3829 pkt. Nieco niżej pojawiły się kluczowe opory z krótkoterminowego punktu widzenia. Jeśli byki zamierzają częściowo chociaż zneutralizować negatywny obraz tych kilku sesji z poprzedniego tygodnia muszą najpierw zmierzyć się z strefą oporu maksimum z 24 i 27 września. Tworzą one strefę 3763-3783 pkt. Tydzień oczywiście przynosi czarny korpus. On wraz z poprzednim białym ukształtował spadkową „czarną chmurę”. Ponieważ z dołu powstała „zewnątrzna trójka wzrostowa” bardzo szeroki rejon 3442-3829 pkt. można potraktować jako bardzo istotny front wojny byków i niedźwiedzi z długoterminowego punktu widzenia. Ubiegły tygodniowe spadki zatrzymały się wewnątrz średnich dziennych 15,45,100 wykładniczych. Znajdują się w strefie 3616-3662 pkt. Inne wskaźniki podążały w dół poruszały się w kierunku środka swoich stanów neutralnych. Adx (9)(14) (18 i 22 pkt.) dalej szukają trendu po słabym utrendowaniu z poprzedniego tygodnia.

Dane podstawowe

		Zmiana %	
		Pkt.	1Tydz Od 1.1.07
Indeksy szerokie			
WIG	60368,93	-3,04	+19,75
WIG20	3633,64	-3,75	+10,60
mWig40	4568,14	-2,93	+22,36
sWig80	17993,12	-1,78	+15,74
Techwig	1129,73	-2,42	-5,97

Indeksy sektorowe

WigBan.	8426,28	-3,33	+18,92
WigBud.	10076,37	-5,67	+30,80
WigInf.	1971,78	-3,02	+12,25
WigMed.	4481,56	-4,12	+11,68
WigSpo.	3791,62	-1,80	-1,06
WigTel.	1206,44	-2,16	-9,97

Byki

- 1 - Elkop
- 2 - Kredyt Inkaso
- 3 - Budvar
- 4 - WSiP
- 5 - Mostostal Warszawa

Niedźwiedzie

- 1 - Immoeast
- 2 - Interferie
- 3 - Pamapol
- 4 - Barlinek
- 5 - Stalprodukt

Jacek Borawski

(48 22) 697 48 88

Jacek.Borawski@dibre.com.pl

www.dibre.com.pl

Byki



Elkop

Kurs - 3,70 zł.

Oczekiwany zasięg -

Uformowanie „białych żołnierzy” może pomóc bykom. Spadek poniżej 3,44 zamyka byka.



Kredyt Inkaso

Kurs - 16,40 zł.

Oczekiwany zasięg -

Nowe historyczne ekstrema po zamknięciach to szansa dla byka. Spadek poniżej 14,65 zł. zamknie go. Piątkowy „wisiolatec” delikatnie ostrzega.



Budvar Centrum

Kurs - 12,47 zł.

Oczekiwany zasięg -

Wybiecie z niewielkiego prostokąta to sygnał kupna. Do czasu naruszenia 12,00 zł. dołem. Wtedy zamkniemy byka.



WSiP

Kurs - 15,00 zł.

Oczekiwany zasięg -

Gwiazda poranna w konsolidacji oraz wybicie oporu to cenne sygnały dla technika. Jednakże po sforsowaniu 14,11 zł. zamkniemy byka.



Mostostal Wawa

Kurs - 47,60 zł.

Oczekiwany zasięg -

Kurs spokojnie zwyżkuje dając szansę na kontynuację ruchu. Po spadku poniżej 44,11 zł. zamkniemy byka.

ŚREDNIOTERMINOWY PORTFEL BYKÓW

Nazwa spółki	Data wydania	Cena wydania	Cena obecna	Zmiana kursu (%)	Warunki wyjścia	Poziom ind. WIG	Zmiana ind. WIG (%)
byki	0,77						
TALEX	20.08.07	15,40	16,00	3,90	< 15,00 id	56506	6,84
BANKIER.PL	03.09.07	12,00	11,90	-0,83	< 11,41 id	60650	-0,46
MENNICA	10.09.07	119,40	122,00	2,18	< 115,1 eod	59197	1,98
TECHMEX	10.09.07	40,00	40,50	1,25	< 38,06 id	59197	1,98
HYPERION	17.09.07	10,89	10,80	-0,83	< 10,60 id	60071	0,50
MMPPL	17.09.07	11,73	11,69	-0,34	< 11,51 id	60071	0,50

z ub. Tyg

BIOTON	24.09.07	1,24	1,20	-3,23	< 1,18 id	62259	-3,04
EFEKT	24.09.07	36,26	36,00	-0,72	< 34,76 id	62259	-3,04

OPUŚCIŁY PORTFEL

Nazwa spółki	POWÓD OPUSZCZENIA
PEP	O.S (-3,35%)
Budopol	N.S (-2,98%)
ZTS Erg	N.S (+0,09%)
ElektroEx	R.Z (+10,51%)
eod	Na koniec dnia
id	W trakcie dnia
R.Z	Realizacja zysków
O.S	Ograniczenie strat
N.S	Niejasna sytuacja



Niedźwiedzie

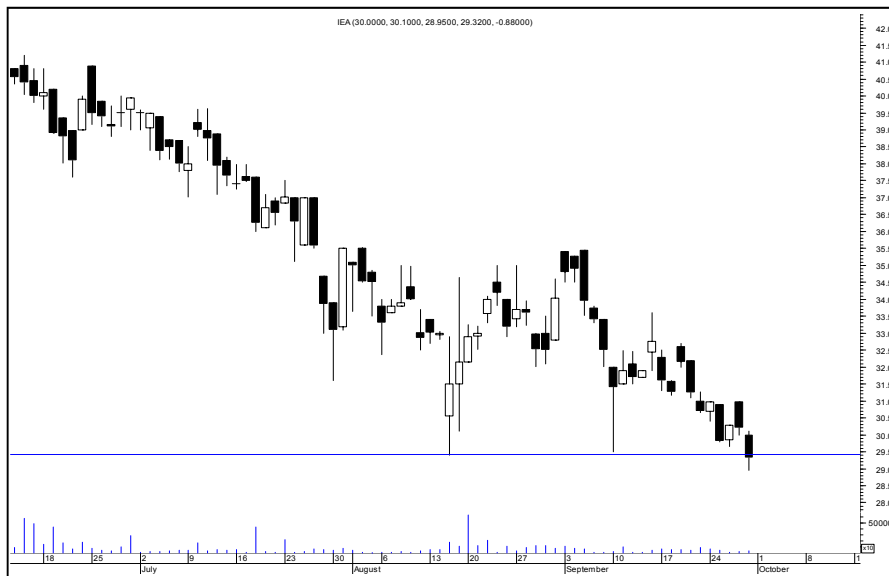

Immoeast

Kurs - 29,32 zł.

Oczekiwany zasięg -

Nowe minima mogą sprzyjać kontynuacji ruchu spadkowego. Niedźwiedź do czasu naruszenia 30,97 zł. w górę.



Interferie

Kurs - 7,15 zł.

Oczekiwany zasięg -

Okno bessy czarny ofensywny korpus oraz pokonaniu wsparcia w jednym ruchu na razie zniechęca byki do działania. Po wzroście ponad 7,71 zł. zamkniemy niedźwiedzia.

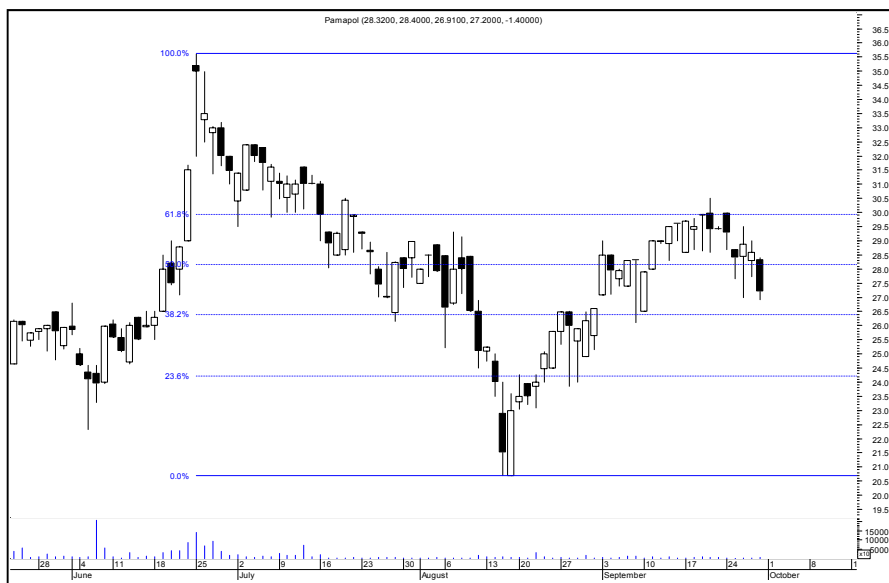

Pamapol

Kurs - 27,20 zł.

Oczekiwany zasięg -

Insidebarowe wyjście dołem w piątek powinno przynieść dalszy spadek kursu. Do czasu ruchu ponad 29,50 zł. niestety niedźwiedź.

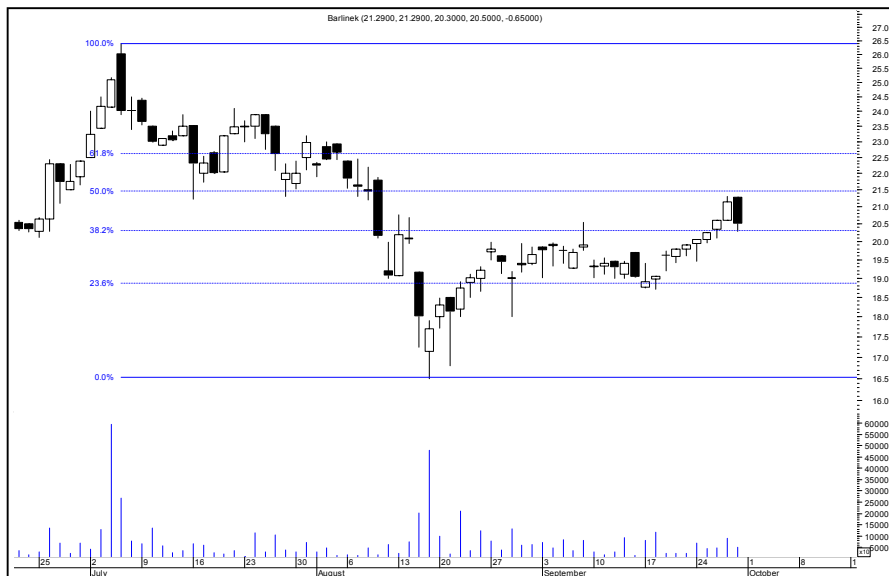

Barlinek

Kurs - 20,50 zł.

Oczekiwany zasięg -

Objęcie bessy to zawsze sygnał wokół którego nie można przejść obojętnie. Ruch ponad 21,30 zł. zneutralizuje niedźwiedzia.

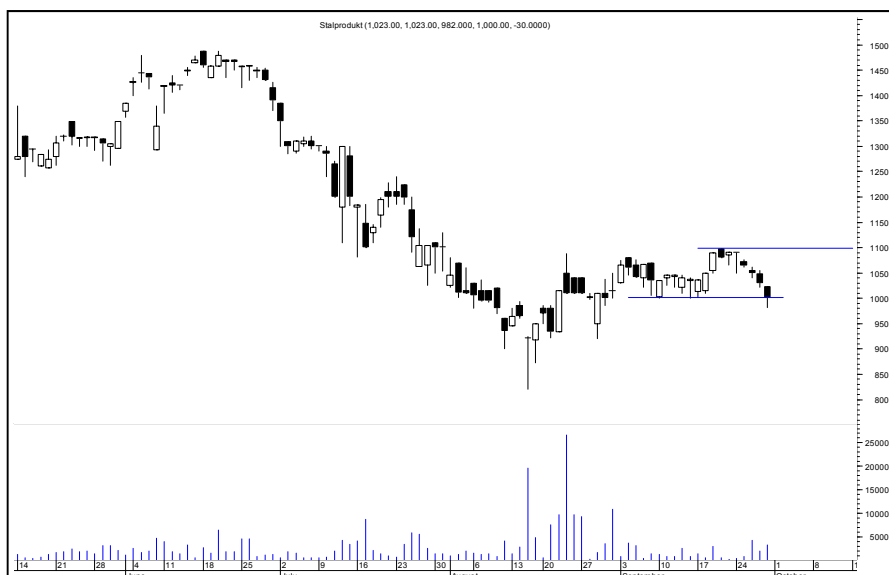

Stalprodukt

Kurs - 1000 zł.

Oczekiwany zasięg -

Wybicie oporu i natychmiastowe naruszenie wsparcia stawia ten wykres w kategoriach nieczytelnych lub niedźwiedzych. Do czasu wybicia oporu 1098 niedźwiedź.

ŚREDNIOTERMINOWY PORTFEL NIEDŹWIEDZI

Nazwa spółki	Data wydania	Cena wydania	Cena obecna	Zmiana kursu (%)	Warunki wyjścia	Poziom ind. WIG	Zmiana ind. WIG (%)
niedźwiedzie	-5,50						
EUROCASH	20.08.07	9,90	9,80	-1,01	> 10,20 id	56506	6,84
PROCHEM	27.08.07	93,20	81,90	-12,12	> 93,20 id	60108	0,43
NOVITUS	03.09.07	26,53	25,80	-2,75	> 27,50 id	60650	-0,46
SFINKS	03.09.07	45,00	38,20	-15,11	> 44,90 id	60650	-0,46
DEBICA	10.09.07	102,00	99,50	-2,45	> 104,00 id	59197	1,98
RUCH	17.09.07	22,00	22,10	0,45	> 22,80 id	60071	0,50

z ub. Tyg

BZWBK	24.09.07	264,50	253,00	-4,35	> 272,60 id	62259	-3,04
NETIA	24.09.07	3,71	3,85	3,77	> 4,00 id	62259	-3,04
PGNIG	24.09.07	5,31	5,03	-5,27	> 5,29 id	62259	-3,04

OPUŚCIŁY PORTFEL

Nazwa spółki	POWÓD OPUSZCZENIA
Krosno	N.S (-4,01%)
eod	Na koniec dnia
id	W trakcie dnia
R.Z	Realizacja zysków
O.S	Ograniczenie strat
N.S	Niejasna sytuacja



Podsumowanie portfela Byków i Niedźwiedzi z poprzedniego tygodnia

byki				
spółka	kurs	kurs ost.	różnica	różnica w %
AGORA	53,95	50,54	-3,41	-6,32
BIOTON	1,24	1,20	-0,04	-3,23
EFEKT	36,26	36,00	-0,26	-0,72
POLNORD	161,50	157,10	-4,40	-2,72
SWARZEDZ	1,11	1,07	-0,04	-3,60
			Średnio	-3,32

niedźwiedzie				
spółka	kurs	kurs ost.	różnica	różnica w %
BZWBK	264,50	253,00	-11,50	-4,35
HUTMEN	15,68	16,61	0,93	5,93
KOELNER	48,55	49,40	0,85	1,75
NETIA	3,71	3,85	0,14	3,77
PGNIG	5,31	5,03	-0,28	-5,27
			Średnio	0,37

indeksy	kurs	kurs ost.	różnica	różnica w %
Wig	62259,23	60368,93	-1890,30	-3,04
Wig20	3775,24	3633,64	-141,60	-3,75
mWig40	4706,25	4568,14	-138,11	-2,93
sWig80	18319,33	17993,12	-326,21	-1,78
Techwig	1157,69	1129,73	-27,96	-2,42

Portfel **byków** opuścili: Agora, Polnord, Swarzędz

Portfel **niedźwiedzi** opuścili : Hutmen, Koelner