

**Rynek akcji**  
**Numer 154**

# Byki i Niedźwiedzie

## Analiza Techniczna



Rys. nr 1 WIG20 - wykres dzienny świecowy

### ...WIG20...Mordo Ty moja...

Październik rozpoczął się ukształtowaniem formacji „młota”. Dno formacji wypadło na zniesieniu 61,8% poprzedniej fali spadkowej. Tak uformowany „młot” nieco komplikował ogólną sytuację. Wszak dzień wcześniej kończąca miesiąc i kwartał świeca zamknęła duże okno hossy z 19 września. Reakcją po tak ukształtowanej formacji było otwarcie okna hossy następnego dnia 3659-3699 pkt. Obecnie stanowi ważne i najbliższe wsparcie. Poniżej wsparciem jest dno poniedziałkowej formacji - 3591 pkt. Byki mimo wszystko pozostawiły sobie słabo otwartą furtkę do ruchu wzrostowego, a za taki można uznać utrzymanie wsparcia i nie pokonanie poziomu 3578 pkt. - minimum z 17 IX. O mniejszym ciężarze gatunkowym na obecną chwilę, ale równie istotnym wydają się być wsparcia położone poniżej: strefa 3490-3535 pkt. oraz strefa 3248-3310 pkt. Jeśli byki zamierzają częściowo chociaż zneutralizować negatywny obraz wrześniowych sesji muszą najpierw zmierzyć się z strefą oporu maksimów z 24 i 27 września. Tworzą one strefę 3763-3783 pkt. Tam w ubiegłym tygodniu indeks dotarł, nie pokonując go póki co. Powyżej znajduje się istotne maksimum z 21 IX - 3830 pkt. Cała ukształtowania sekwencja z tych kilkunastu sesji nabiera mocno neutralnego posmaku. Spadek poniżej dna wspomnianego młota powinien rozpocząć sekwencję spadkową uwzględniającą nawet testowanie sierpniowych minimów. Tydzień oczywiście przynosi biały korpus i znajduje się on wewnątrz poprzedniego czarnego. Poprzedni układ świec ukształtował spadkową „czarną chmurę”. Ponieważ z dołu powstała „zewnątrzna trójka wzrostowa” bardzo szeroki rejon 3442-3829 pkt. można potraktować jako kluczowy front wojny byków i niedźwiedzi z długoterminowego punktu widzenia. Korpus poniedziałkowego „młota” zatrzymał się w strefie średnich dziennych 15,45,100 wykładniczych. Obecnie poruszają się lekko ku górze i tworzą strefę wsparcia 3635-3688 pkt. Inne wskaźniki „objijają” nieustająco” strefę neutralną lub okolice poziomów równowagi i nie generują na obecną chwilę żadnych znaczących sygnałów. Jedynie Adx (9)i(14) (17 i 19 pkt.) nieuchronnie przybliżają moment nadejścia utrendowania. Tym bardziej, że adx(14) tygodniowy spadł do poziomu 20 pkt., najniższego od października (nomen omen) 2006 roku.

### Dane podstawowe

Indeksy szerokie	Pkt.	Zmiana %	
		1Tydz	Od 1.1.07
WIG	61554,11	+1,96	+22,10
WIG20	3738,50	+2,89	+13,79
mWig40	4625,46	+1,25	+23,90
sWig80	18081,81	+0,49	+16,31
Techwig	1131,21	+0,13	-5,85

### Indeksy sektorowe

WigBan.	8667,86	+2,87	+22,33
WigBud.	10257,55	+1,80	+33,15
WigInf.	1980,59	+0,45	+12,75
WigMed.	4569,79	+1,97	+13,88
WigSpo.	3704,43	-2,30	-3,34
WigTel.	1200,28	-0,51	-10,43

### Byki

- 1 - Police
- 2 - Pekaes
- 3 - Impel
- 4 - Ruch
- 5 - Puławy

### Niedźwiedzie

- 1 - Tell Force One
- 2 - ABG Sterprojekt
- 3 - Kruk
- 4 - Dwory
- 5 - TVN

**Jacek Borawski**

(48 22) 697 48 88

Jacek.Borawski@dibre.com.pl

www.dibre.com.pl



# Byki



**Police**

**Kurs - 17,40 zł.**

**Oczekiwany zasięg -**

Wybicie z trójkąta symetrycznego i dwa białe ładne korpusy. Spadek poniżej 16,09 zamknięcia byka.



**Pekaes**

**Kurs - 13,80 zł.**

**Oczekiwany zasięg -**

Ta spekulacja należy do gatunku niebezpiecznych. Wybicie w trendzie spadkowym z trójkąta zniżującego górą. Spadek poniżej 12,80 zł. zamknięcia byka. Piątkowy ruch ma wzmożony wolumen.

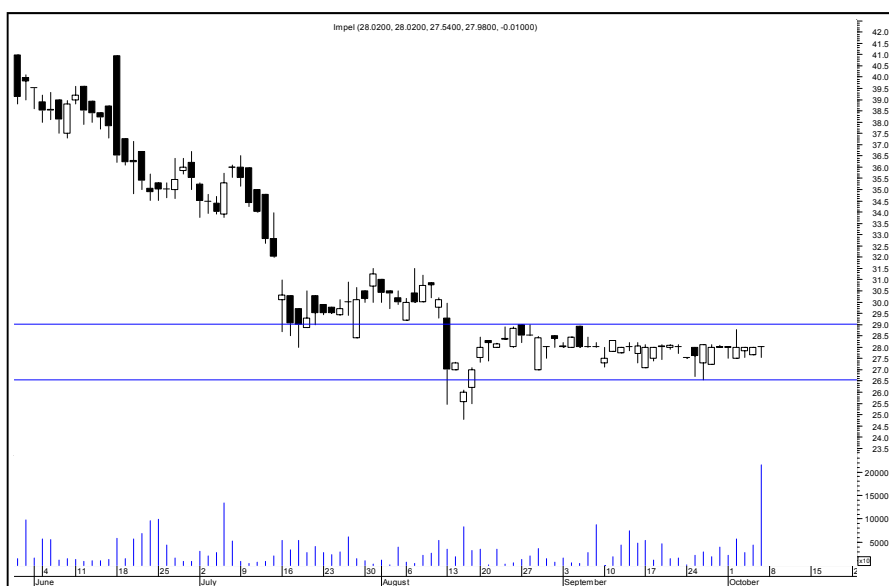

**Impel**

**Kurs - 27,98 zł.**

**Oczekiwany zasięg -**

Ożywienie wolumenu w piątek w nudnym prostokącie po korekcie prostej może dać impuls do nowego ruchu. Również dołem. Dlatego zejście poniżej 26,55 zł. zamknięcia byka.



**Ruch**

**Kurs - 22,99 zł.**

**Oczekiwany zasięg -**

Wzmożone obroty oraz naruszenie oporu 23,00 zł. To punkt dla byków. Jednakże po sformowaniu 21,10 zł. zamknijemy byka.

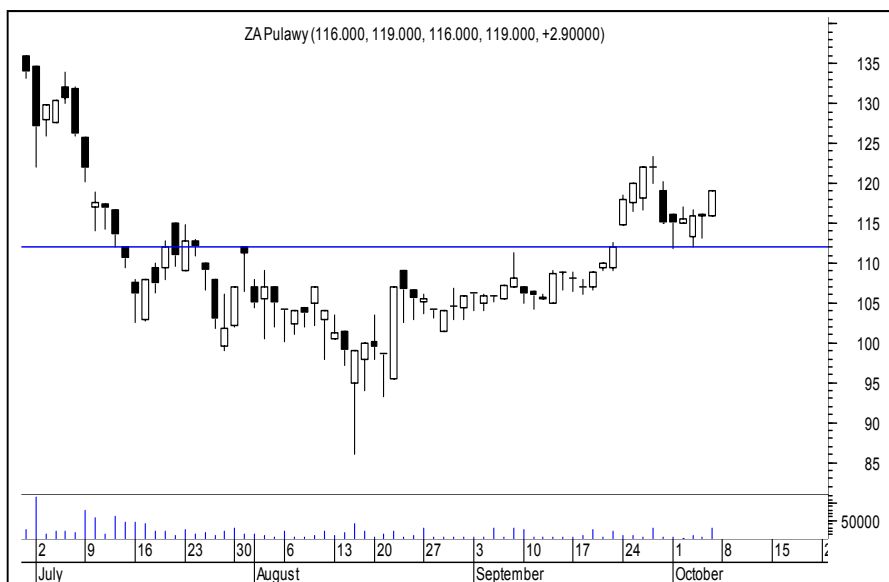

**Puławy**

**Kurs - 119,0 zł.**

**Oczekiwany zasięg -**

Kurs utrzymał tempo korekty, nie zamknął okna hossy i narysował młota. Odrzucił wsparcie 111,90 zł. Po spadku poniżej tego poziomu zamknijemy byka.

### ŚREDNIOTERMINOWY PORTFEL BYKÓW

Nazwa spółki	Data wydania	Cena wydania	Cena obecna	Zmiana kursu (%)	Warunki wyjścia	Poziom ind. WIG	Zmiana ind. WIG (%)
<b>byki</b>	<b>2,59</b>						
TALEX	20.08.07	15,40	15,89	<b>3,18</b>	< 15,00 id	56506	8,93
MENNICA	10.09.07	119,40	119,50	<b>0,08</b>	< 115,1 eod	59197	3,98
TECHMEX	10.09.07	40,00	41,80	<b>4,50</b>	< 39,01 id	59197	3,98
<b>z ub. Tyg</b>							
BUDVAR	01.10.07	12,47	12,59	<b>0,96</b>	< 12,00 id	60369	1,96
ELKOP	01.10.07	3,70	4,48	<b>21,08</b>	< 3,77 id	60369	1,96
MOSTALWAR	01.10.07	47,60	47,00	<b>-1,26</b>	< 46,00 eod	60369	1,96
WSIP	01.10.07	15,00	15,15	<b>1,00</b>	< 14,11 id	60369	1,96

### OPUŚCIŁY PORTFEL

Nazwa spółki	POWÓD OPUSZCZENIA
Bioton	O.S (-5,65%)
Efekt	N.S (-4,16%)
Bankier	N.S (-5,00%)
Hyperion	N.S (-2,75%)
Multimedia	N.S (-1,96%)
eod	Na koniec dnia
id	W trakcie dnia
R.Z	Realizacja zysków
O.S	Ograniczenie strat
N.S	Niejasna sytuacja



# Niedźwiedzie

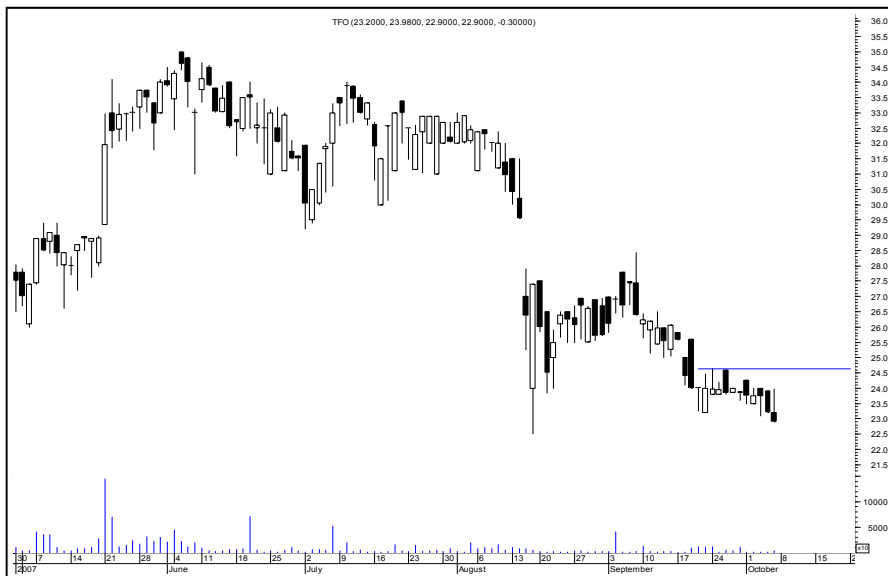

**Tell Force One**      **Kurs - 22,90 zł.**

**Oczekiwany zasięg -**

Nowe minima po zamknięciach to zagrożenie kontynuacji ruchu spadkowego. Niedźwiedź do czasu naruszenia 24,64 zł. w górę.



**ABG Sterprojekt**      **Kurs - 6,40 zł.**

**Oczekiwany zasięg -**

Sytuacja byków pozostaje krytyczna. Mogłaby się nieco poprawić gdyby doszło do sforsowania górą 6,70 zł. Wtedy zamknijemy niedźwiedzia.

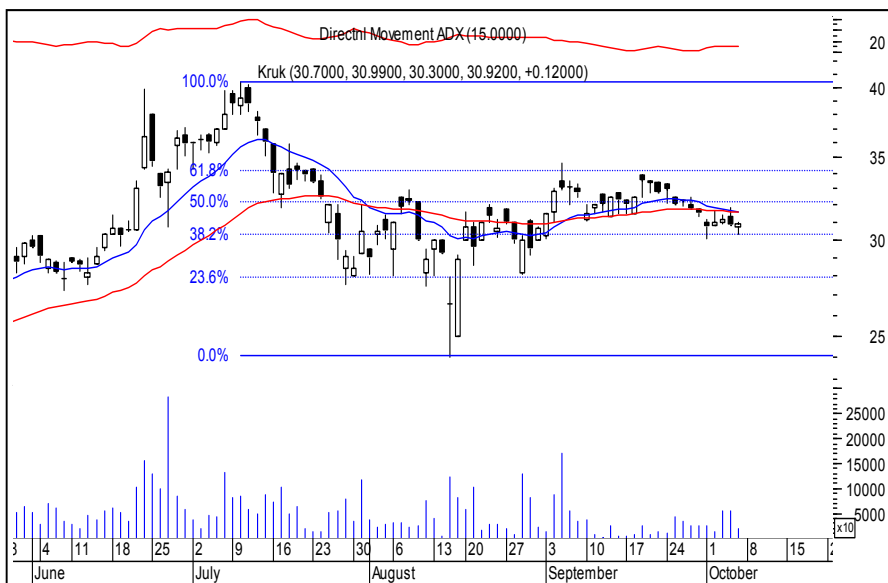

**Kruk**      **Kurs - 30,92 zł.**

**Oczekiwany zasięg -**

Kurs znalazł się poniżej średnich 15 i 45 wykładniczych, co zazwyczaj staje się układem zniechęcającym do kupna. Do czasu ruchu ponad 31,90 zł. I zamknięcia okna bessy z 1 X niestety niedźwiedź.

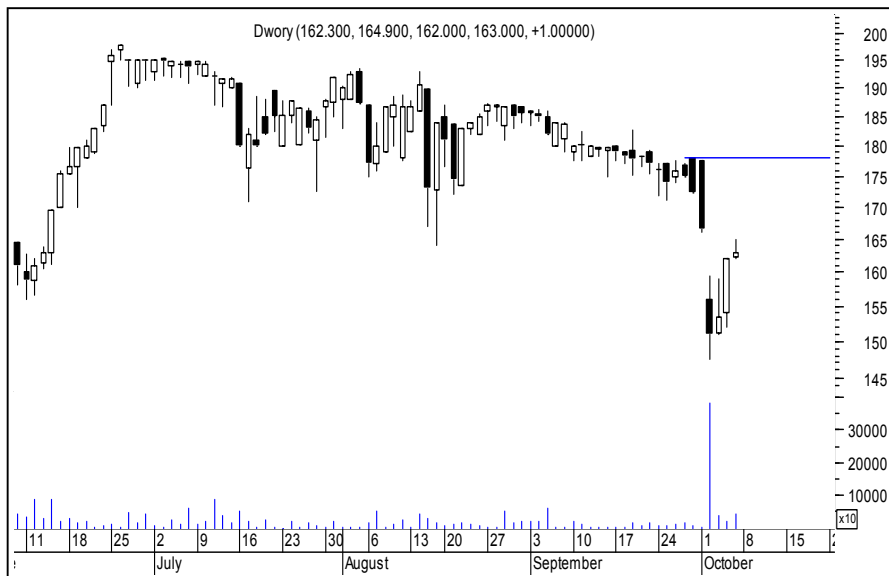

**Dwory**

**Kurs - 163,0 zł.**

**Oczekiwany zasięg -**

Dwa czarne korpusy poprzedzające wtorkowe okno bessy stają się oporem. Ruch ponad 178,00 zł. zneutralizuje niedźwiedzia.



**TVN**

**Kurs - 21,56 zł.**

**Oczekiwany zasięg -**

Średnie 15 i 45 wykładnicze ułożone negatywnie i do czasu wyłamania oporu na wysokości 23,00 zł. Niestety panuje tu niedźwiedź.

### ŚREDNIOTERMINOWY PORTFEL NIEDŹWIEDZI

Nazwa spółki	Data wydania	Cena wydania	Cena obecna	Zmiana kursu (%)	Warunki wyjścia	Poziom ind. WIG	Zmiana ind. WIG (%)
<b>niedźwiedzie</b>	<b>-6,90</b>						
EUROCASH	20.08.07	9,90	9,83	-0,71	> 10,00 id	56506	8,93
PROCHEM	27.08.07	93,20	73,00	-21,67	> 82,90 id	60108	2,41
NOVITUS	03.09.07	26,53	26,60	0,26	> 27,50 id	60650	1,49
SFINKS	03.09.07	45,00	37,70	-16,22	> 38,89 id	60650	1,49
DEBICA	10.09.07	102,00	100,00	-1,96	> 102,80 id	59197	3,98
NETIA	24.09.07	3,71	3,67	-1,08	> 4,00 id	62259	-3,04

**z ub. Tyg**

BARLINEK	01.10.07	20,50	19,29	-5,90	> 20,50 id	60071	2,47
INTERFERI	01.10.07	7,15	6,90	-3,50	> 7,34 id	60071	2,47
PAMAPOL	01.10.07	27,20	27,00	-0,74	> 28,89 id	60071	2,47
STALPROD	01.10.07	1000,00	1009,00	0,90	> 1055,0 id	60071	2,47

### OPUŚCIŁY PORTFEL

Nazwa spółki	POWÓD OPUSzcZENIA
BZWBK	N.S (-3,10%)
PGNiG	N.S (+0,19%)
eod	Na koniec dnia
id	W trakcie dnia
R.Z	Realizacja zysków
O.S	Ograniczenie strat
N.S	Niejasna sytuacja



## Podsumowanie portfela Byków i Niedźwiedzi z poprzedniego tygodnia

byki spółka	kurs	kurs ost.	różnica	różnica w %
BUDVARCEN	12,47	12,59	0,12	0,96
ELKOP	3,70	4,48	0,78	21,08
KREDYTIN	16,40	14,85	-1,55	-9,45
MOSTALWAR	47,60	47,00	-0,60	-1,26
WSIP	15,00	15,15	0,15	1,00
			Średnio	2,47

niedźwiedzie spółka	kurs	kurs ost.	różnica	różnica w %
BARLINEK	20,50	19,29	-1,21	-5,90
IMMOEAST	29,32	30,98	1,66	5,66
INTERFERIE	7,15	6,90	-0,25	-3,50
PAMAPOL	27,20	27,00	-0,20	-0,74
STALPROD	1000,00	1009,00	9,00	0,90
			Średnio	-0,71

indeksy	kurs	kurs ost.	różnica	różnica w %
Wig	60368,93	61526,45	1157,52	1,92
Wig20	3633,64	3738,50	104,86	2,89
mWig40	4568,14	4611,34	43,20	0,95
sWig80	17993,12	18023,74	30,62	0,17
Techwig	1129,73	1131,21	1,48	0,13

Portfel **byków** opuścili: Kredyt Inkaso  
Portfel **niedźwiedzi** opuścili : Immoeast,