

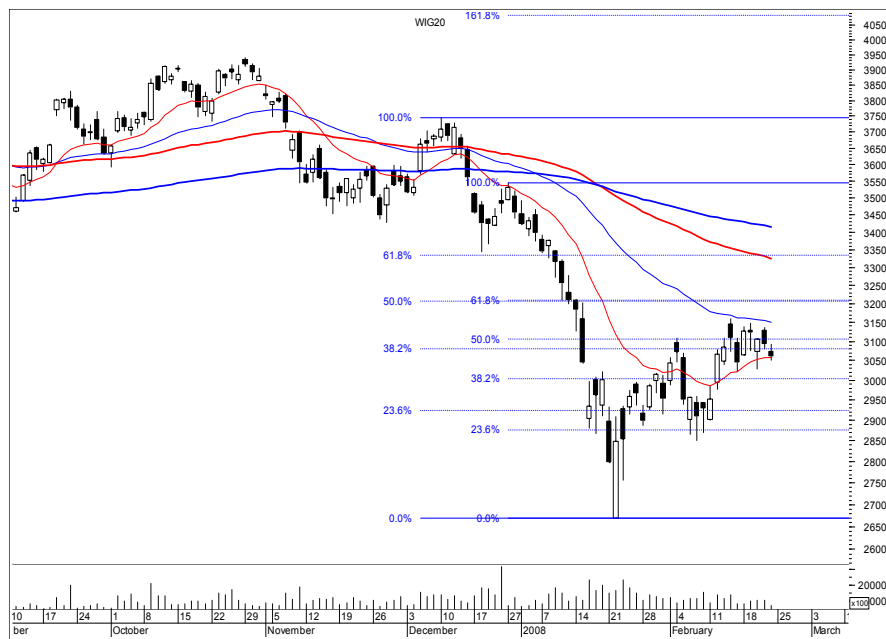

Rynek akcji
Numer 173

Byki i Niedźwiedzie

Analiza Techniczna



Rys. nr 1 WIG20 - wykres dzienny świecowy

... Do wybitki - do wypitki...

Pomimo zachęty, tak popytu jak i podaży do rozwinięcia ruchu na większą skalę ubiegły tydzień w efekcie upłynął na mocowaniu się obu stron w strefie minimum z 15 II i maksimum z 14 II. W wyniku tej walki indeks formuje schodzące ekstremum (chorągiewkę ???) o niezbyt atrakcyjnym cenowo pułapie 3021-3158 pkt. Wpływ wspomnianego wsparcia podkreśliła we wtorek spadkowa formacja „gwiazdy doji”, a następnego dnia zatrzymał spadki wzrostowy korpus z dolnym cieniem - ala „mot”. Z tego wynika, iż statystycznie powinno dojść do wybitcia w górę. W efekcie pokonane 3148 pkt. powinno uzupełnić brakujący fragment dużej korekty widzianej od dołka z 22 I do strefy 3200-3400 pkt. Z punktu widzenia formacji problemem dla byków jest uformowana w okresie 13-15 II zwrotna formacja „Gwiazdy Wieczornej”. W przypadku pokonania kształtującej figury dołem najważniejsze wsparcie stanowi w krótkoterminowym horyzoncie inwestycyjnym rejon „walczących cieni” 2851-2866 pkt. Kolejnym oporem do pokonania (gdyby wybitcie nastąpiło góra) staje się maksimum z 15 I - 3202 pkt. W poprawnej analizie nadal znacznie przeszkadza zmienność dzienna - ok. 2,9% - tak wysoka może cieszyć jedynie jedno- lub kilkunastu graczy. Rynek wygasza emocje sprzed miesiąca, jednak czyni to ze zrozumiałych względów powoli i powinno to jeszcze potrwać. Nadal z uwagi na podniesione ryzyko inwestycyjne, spekulacyjne ruchy krótkoterminowe powinny zakładać bliskość przede wszystkim podjętego ryzyka. Następnym oporem pozostaje szczyt „objęcia bessy” z 4 I - 3465 pkt. Trend niestety dalej należy zakwalifikować jako spadkowy. Niezmiennie każdy wzrost powinno się potraktować jako korygujący. Na wykresie tygodniowym powstała klasyczna świeca doji, świeca walki. Nadal nie udało się zneutralizować „ciemnej chmury” z pierwszego tygodnia lutego. Rynek porusza się może i ospale, ale za to niezwykle intrygująco w stosunku do średnich wykładniczych 15 i 45. Tworzą one strefę walki 3058-3150 pkt. Średnie dzienna ze 100 sesji przebiega dość daleko - 3325 pkt. Warto zwrócić uwagę na układ średnich tygodniowych 15 i 100. Doszło tam w ubiegłym tygodniu do negatywnego ich przecięcia (okolice 3250 pkt.) Adx (9)(14) (18 i 27 pkt.) opadały podkreślając korygujący stan rynku.

Dane podstawowe

Indeksy szerokie	Pkt.	Zmiana %	
		1Tydz	Od 1.1.08
WIG	49320,22	+0,02	-11,37
WIG20	3060,98	+0,52	-11,43
mWig40	3442,97	-1,60	-14,53
sWig80	14649,06	-0,38	-7,97
Techwig	1016,48	+0,51	-3,39

Indeksy sektorowe

WigBan.	6541,89	-1,71	-17,71
WigBud.	8855,40	+1,92	2,10
WigInf.	1667,59	+1,75	-5,50
WigMed.	4285,03	-1,62	-12,75
WigSpo.	3018,73	+0,85	-9,02
WigTel.	1278,53	-2,22	+0,66

Byki

- 1 - PKN Orlen
- 2 - Lotos
- 3 - Polimex
- 4 - MCI
- 5 - Dom Dev

Niedźwiedzie

- 1 - PKO BP
- 2 - TVN
- 3 - Getin
- 4 - Ciech
- 5 - Pekaes

Jacek Borawski

(48 22) 697 48 88

Jacek.Borawski@dibre.com.pl

www.dibre.com.pl

Byki



PKN Orlen

Kurs - 41,70 zł.

Oczekiwany zasięg -

Wybicie z 2-tygodniowego prostokąta sugeruje ruch w kierunku oporu 43,00 zł. Po pokonaniu 39,04 zł. dołem zamkniemy byka.



Lotos

Kurs - 37,86 zł.

Oczekiwany zasięg -

Kurs pokonał najbliższą średnią z 165 sesji oraz częściowo zneutralizował „objęcie bessy” z początku lutego. Jeśli dojdzie do spadku poniżej 36,12 zł. zamkniemy pozycję.



Polimex

Kurs - 8,20 zł.

Oczekiwany zasięg -

Okno bessy sprzed 3 sesji niezwłocznie zamknięte. Średnie wykładnicze 15 i 45 „podcięły się” pod piątkowym minimum. Byki dostaną szansę na kontynuację ruchu i szansę wybicia oporu strefy 8,38-8,40 zł. Spadek poniżej 7,80 zł. zneutralizuje pozycję.



MCI

Kurs - 15,32 zł.

Oczekiwany zasięg -

Czwartkowe okno hossy może sprzyjać wybiciu oporu 15,98 zł. Oraz średniej z 45 sesji i zachęcać byki do kontynuacji ruchu. Spadek poniżej 14,41 zł. zamknie raczkującego byka.



Dom Dev.

Kurs - 83,60 zł.

Oczekiwany zasięg -

Otwarcie na ruch wzrostowy w piątek wydaje się być czytelne. Kurs ścisnęły średnie ważone 15 i 45. Wybicie 80,50 zł. dołem zamknie i zneutralizuje pozycję.

ŚREDNIOTERMINOWY PORTFEL BYKÓW

Nazwa spółki	Data wydania	Cena wydania	Cena obecna	Zmiana kursu (%)	Warunki wyjścia	Poziom ind. WIG	Zmiana ind. WIG (%)
--------------	--------------	--------------	-------------	------------------	-----------------	-----------------	---------------------

byki	12,14						
ZURAWIE	22.01.08	3,474	4,19	20,61	< 3,90 id	44509	10,81
ASTARTA	29.01.08	29,93	34,00	13,60	< 31,04 id	44509	10,81
POLICE	29.01.08	15,60	18,30	17,31	< 18,11 id	46632	5,76
INTERFERIE	22.01.08	5,33	5,60	5,07	< 5,40 id	46632	5,76
FAMUR	04.02.08	3,75	3,88	3,47	< 3,55 id	49092	0,46
TUP	04.02.08	13,45	15,17	12,79	< 14,33 id	49092	0,46

z ub tygodnia							
ABG	18.02.08	6,56	6,59	0,46	< 6,41 id	49309	0,02
CENSTALGD	18.02.08	5,42	5,56	2,58	< 5,06 id	49309	0,02
KOMPAP	18.02.08	9,70	9,52	-1,86	< 8,95 id	49309	0,02
MNI	18.02.08	3,62	3,66	1,10	< 3,54 id	49309	0,02
TALEX	18.02.08	17,50	18,66	6,63	< 16,48 id	49309	0,02

OPUŚCIŁY PORTFEL

Nazwa spółki	POWÓD OPUSZCZENIA
eod	Na koniec dnia
id	W trakcie dnia
R.Z	Realizacja zysków
O.S	Ograniczenie strat
N.S	Niejasna sytuacja

Niedźwiedzie



PKO BP

Kurs - 44,35 zł.

Oczekiwany zasięg -

Potwierdzone „Objęcie bessy” może stać się przeszkodą do ruchu wzrostowego. Po sformowaniu 47,19 zł. zamkniemy niedźwiedzia.

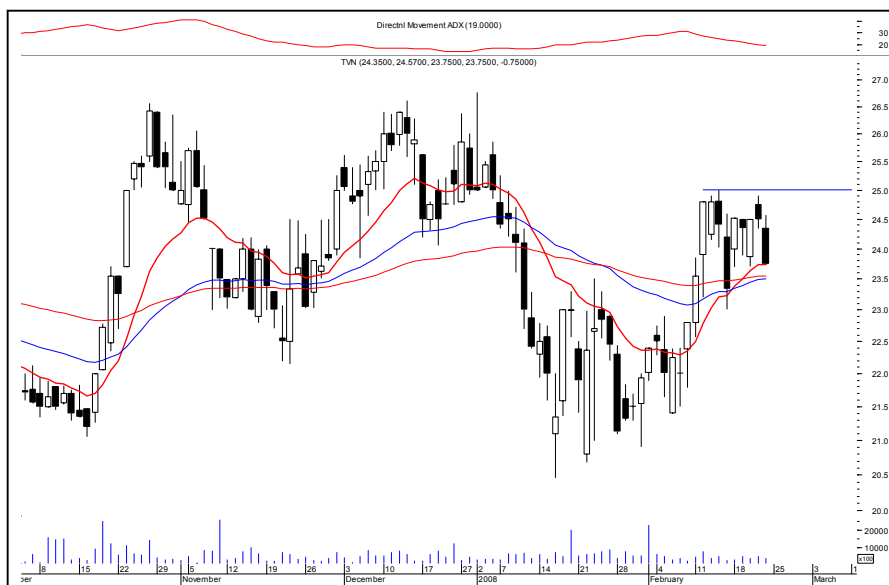

TVN

Kurs - 23,75 zł.

Oczekiwany zasięg -

Pomimo, że układ średnich 15 i 45 oraz 100 wydaje się być jeszcze pozytywny na wykresie doszło do uformowania w piątek „gwiazdy wieczornej” na poprzednim oporze. Wzrost powyżej 25,00 zł. zneutralizuje i zamknie niedźwiedzia.

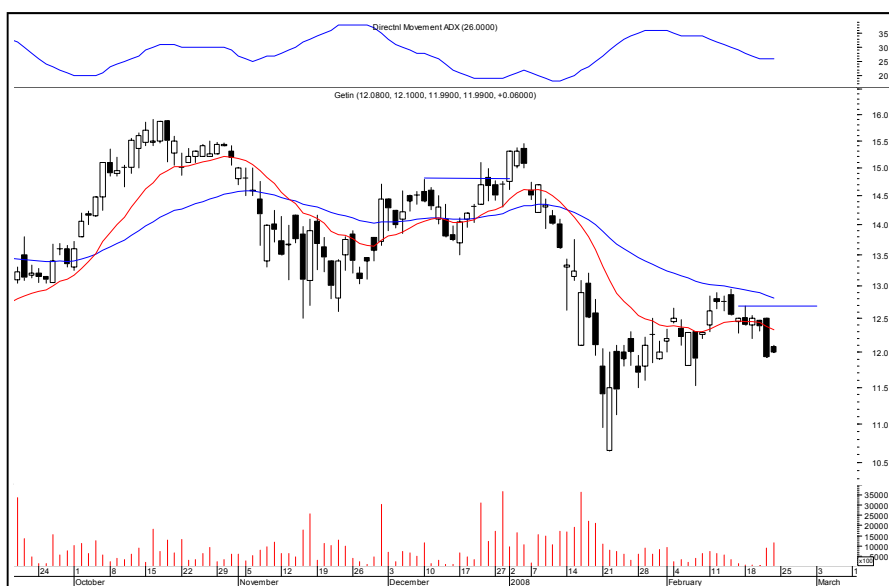

Getin

Kurs - 11,99 zł.

Oczekiwany zasięg -

Marubozu z czwartku zazwyczaj ostrzega przed możliwością kontynuacji spadku kursu. Zamkniemy niedźwiedzia po naruszeniu 12,69 zł.

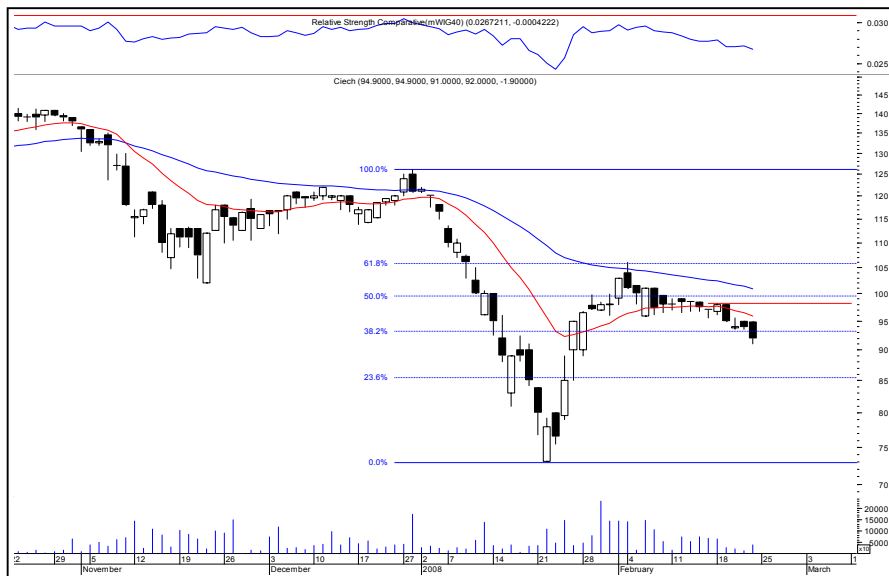

Ciech

Kurs - 92,00 zł.

Oczekiwany zasięg -

Wybicie z konsolidacji dołem to sugestia, że byki mogą mieć kłopoty. Powrót ponad 98,15 zł. zneutralizuje niedźwiedzia.

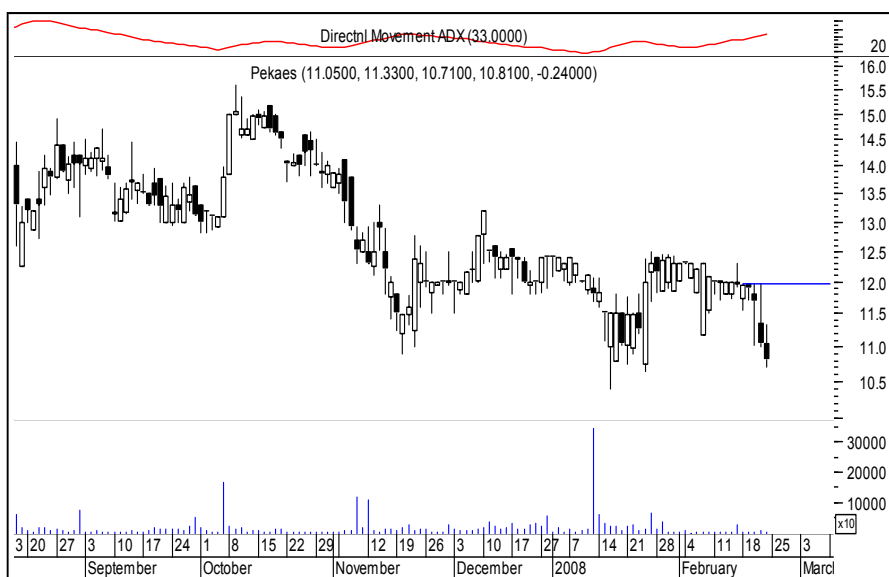

Pekaes

Kurs - 10,81 zł.

Oczekiwany zasięg -

Fatalne zachowanie kursu podczas ostatnich sesji może utrudnić bykom powrót na dobre tory. Wybicie ponad 11,97 zł. zamknie niedźwiedzia

ŚREDNIOTERMINOWY PORTFEL NIEDŹWIEDZI

Nazwa spółki	Data wydania	Cena wydania	Cena obecna	Zmiana kursu (%)	Warunki wyjścia	Poziom ind. WIG	Zmiana ind. WIG (%)
niedźwiedzie	-15,98						
IDMSA	07.01.08	13,80	8,57	-37,90	> 9,05 id	54851	-10,08
MILLENNIUM	07.01.08	11,02	7,47	-32,21	> 8,26 id	54851	-10,08
B3SYSTEM	04.02.08	3,38	3,05	-9,76	> 3,35 id	49092	0,46
COMARCH	04.02.08	127,00	125,00	-1,57	> 129,70 id	49092	0,46
KETY	04.02.08	127,50	123,50	-3,14	> 126,00 id	49092	0,46

z ub tygodnia

AGORA	18.02.08	47,02	44,00	-6,42	> 48,69 id	49309	0,02
ALMA	18.02.08	98,85	99,00	0,15	> 104,30 id	49309	0,02
GANT	18.02.08	51,30	50,10	-2,34	> 52,80 id	49309	0,02
LENTEX	18.02.08	26,65	25,30	-5,07	> 27,20 id	49309	0,02
PGNIG	18.02.08	4,42	4,35	-1,58	> 4,64 id	49309	0,02

OPUŚCIŁY PORTFEL

Nazwa spółki	POWÓD OPUSZCZENIA
eod	Na koniec dnia
id	W trakcie dnia
R.Z	Realizacja zysków
O.S	Ograniczenie strat
N.S	Niejasna sytuacja



Podsumowanie portfela Byków i Niedźwiedzi z poprzedniego tygodnia

byki	Z/Z			
spółka	kurs Z	kurs ost.	różnica	różnica w %
ABG	6,56	6,59	0,03	0,46
CENSTALGD	5,42	5,56	0,14	2,58
KOMPAP	9,70	9,52	-0,18	-1,86
MNI	3,62	3,66	0,04	1,10
TALEX	17,50	18,66	1,16	6,63
			Średnio	1,78

niedźwiedzie	Z/Z			
spółka	kurs	kurs ost.	różnica	różnica w %
AGORA	47,02	44,00	-3,02	-6,42
ALMA	98,85	99,00	0,15	0,15
GANT	51,30	50,10	-1,20	-2,34
LENTEX	26,65	25,30	-1,35	-5,07
PGNIG	4,42	4,35	-0,07	-1,58
			Średnio	-3,05

indeksy	kurs	kurs ost.	różnica	różnica w %
Wig	49309,45	49320,22	10,77	0,02
Wig20	3045,11	3060,98	15,87	0,52
mWig40	3499,08	3442,97	-56,11	-1,60
sWig80	14705,42	14649,06	-56,36	-0,38
Techwig	1011,32	1016,48	5,16	0,51
średnio				-0,19

Portfel **byków** opuściły:

Portfel **niedźwiedzi** opuściły :