



# ANALIZA TECHNICZNA

## Byki i niedźwiedzie

www.brebrokers.com.pl

Warszawa, 05.10.2004

## RYNEK AKCJI

Numer 3

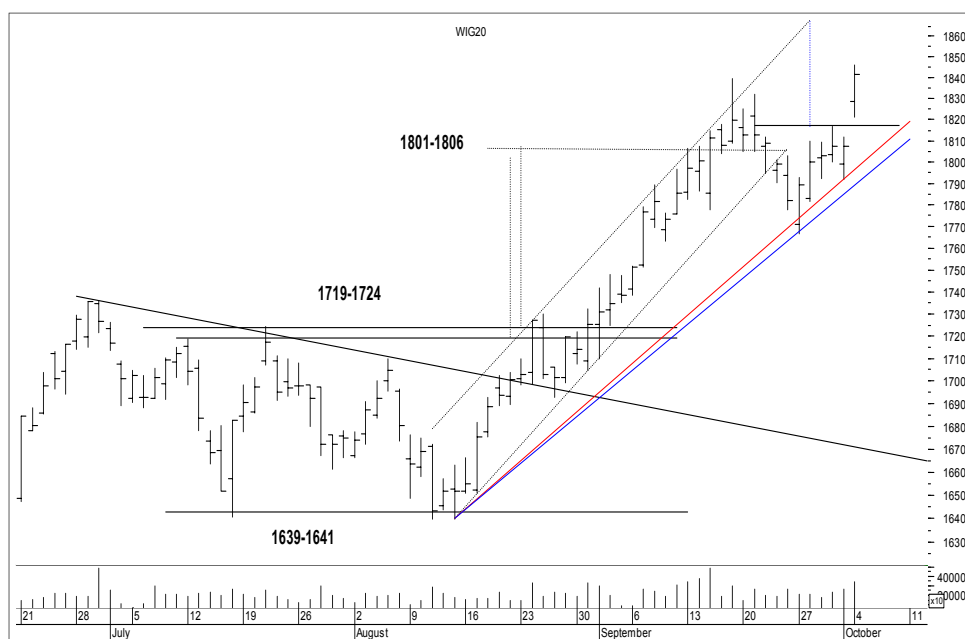

Rys. nr 1 WIG20 - wykres dzienny słupkowy

Indeks WIG-20 w poniedziałek przebił na zamknięcie dnia swoje maksimum z poprzedniego miesiąca. Okno (1811 pkt.) stwarza bykom znakomitą okazję na krótkoterminową obronę. Rzecz jasna żaden z krótkoterminowych oscylatorów nie zdążył potwierdzić nowego maksimum. Obecne wybiecie podnosi szanse byków na realizację minimalnego zasięgu ruchu w górę 1870 pkt. Wskaźniki trendowe w dalszym ciągu potwierdzają, że byki mają się całkiem dobrze, ponieważ ostatnia korekta nie dotarła nawet do 38,2% zniesienia Fibonacciego całej dwumiesięcznej fali wzrostowej daje to wizję stosunkowo silnego rynku. Środek okna jako ważne wsparcie to poziom 1816 pkt.

### Dane podstawowe

	Pkt.	Zmiana %	
		Tyg.	Od 1.I.04
<b>Indeksy szerokie</b>			
WIG	25619,42	+3,36	+23,05
WIG20	1841,66	+3,02	+17,00
MIDWiG	1775,28	+1,88	+39,86
TechWig	648,48	+1,66	+13,40
<b>Indeksy sektorowe</b>			
WigBan.	31231,87	+1,53	+19,11
WigTel.	8352,20	+2,66	+8,21
WigSpo.	24041,30	+2,10	+26,53
WigBud.	22287,29	+1,18	+50,11
WigInf.	13556,15	0,82	+1,62

### Byki

- 1 - Groclin
- 2 - Elektrobudowa
- 3 - Jutrzenka
- 4 - Projprzem
- 5 -

### Niedźwiedzie

- 1 - Kopex
- 2 - Boryszew
- 3 - Stalprofil
- 4 - Wandalex
- 5 -

### Opracowanie

Jacek Borawski  
tel (22) 697 48 88 fax (22) 697 47 43  
[jacek.borawski@breinvest.com.pl](mailto:jacek.borawski@breinvest.com.pl)

Dom Inwestycyjny BRE Banku S.A.  
ul. Wspólna 47/49  
00-490 Warszawa, skr. poczt. 21

[www.brebrokers.com.pl](http://www.brebrokers.com.pl)

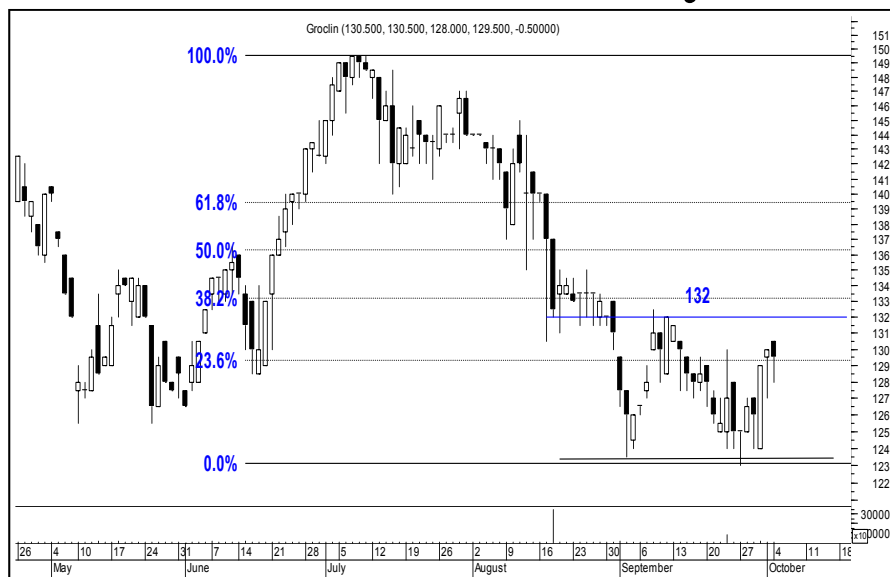

## Byki

**Groclin****Kurs - 129,5 zł.****Oczekiwany zasięg - 140 zł.**

Zbicie minimum 27 września w postaci „ważki doji” oraz „objęcie hosy” na sesji 30 IX stwarza realne szanse na zakończenie konsolidacji i wybicie w górę powyżej 132 zł. oraz na wykonanie z formacji „podwójnego dna” zasięgu na Ok. 140 zł. Obrona 124 zł na zamknięcie dnia.

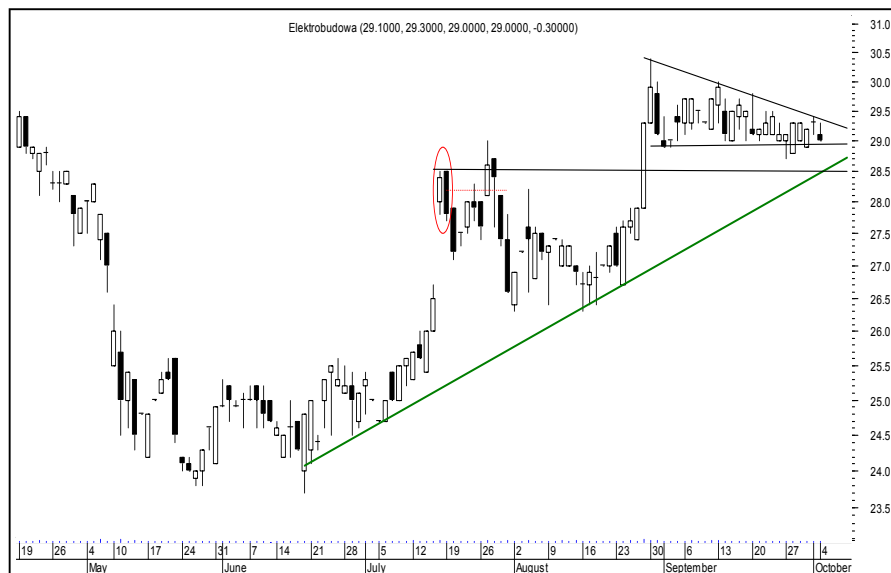
**Elektrobudowa****Kurs - 29,00 zł.****Oczekiwany zasięg -**

Konsolidacja o trójkątnym kształcie ma szanse zakończyć męczarnie obu stron i przynieść oczekiwany ruch. Obrona dla byków 28,50 zł przebite na koniec dnia. Niedaleko przebiega średnioterminowa linia trendu wzrostowego.

**Jutrzenka****Kurs - 41,30 zł.****Oczekiwany zasięg -**

Płaska konsolidacja zdaje się dobiegać końca. Sugeruje to wczorajsza sesja. Wzrost ze zwiększonym wolumenem oznacza że byki zapewne podejmą próbę sforsowania oporu okolic 42,00 zł. Podobieństwo do zachowania kursu Elektrobudowy jest wyraźne.





## Niedźwiedzie

**Kopex****Kurs - 57,50 zł.****Oczekiwany zasięg -**

Taka konsolidacja z ostatnich tygodni ma wyraźny „niedźwiedzi” posmak. Neutralizacja tych sygnałów niestety dopiero po wzroście powyżej 62,20 na koniec dnia.

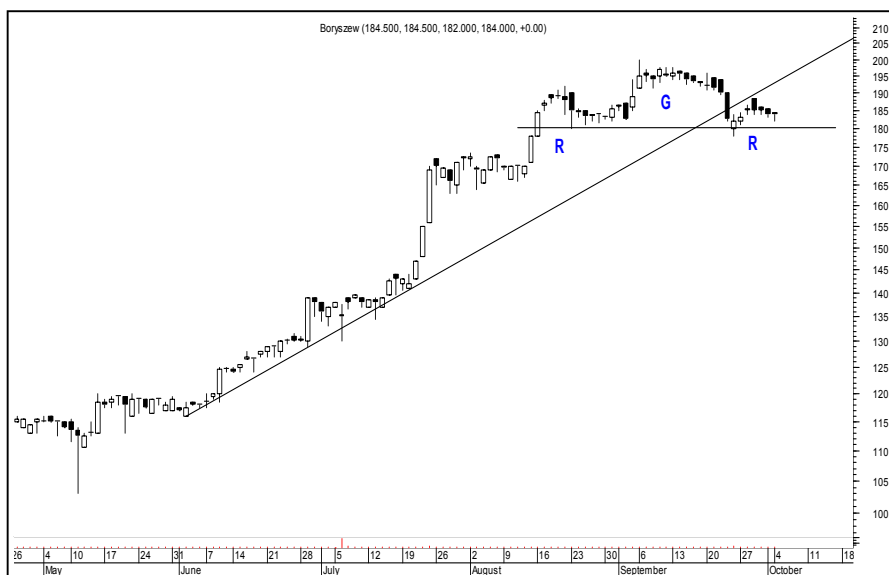
**Boryszew****Kurs - 184 zł.****Oczekiwany zasięg -**

Przebita linia średnioterminowego trendu wzrostowego i konsolidacja o wyglądzie formacji „Głowy i ramion” z istotnym wsparciem okolic 180 zł. to świadectwo, że byki niebawem przejdą do defensywy.

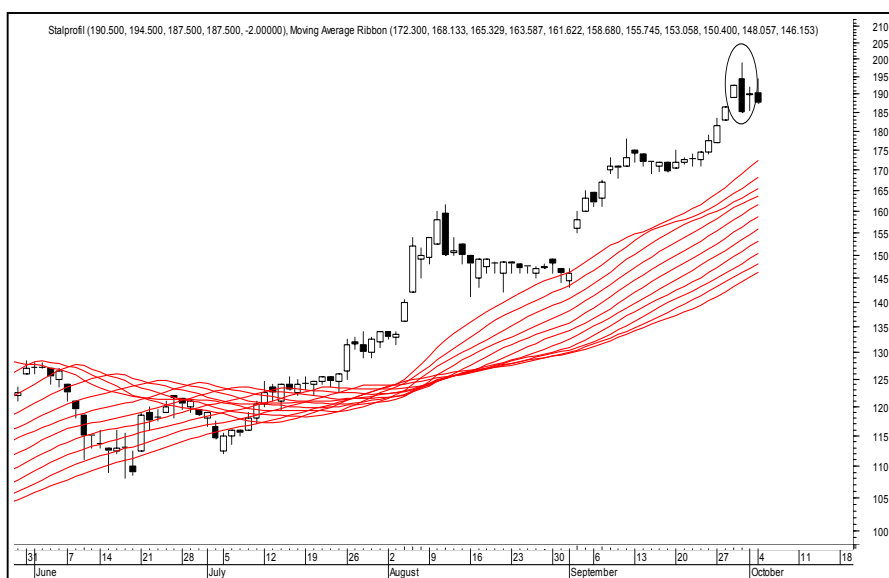
**Stalprofil****Kurs - 187,5 zł.****Oczekiwany zasięg -**

Wysokie „objęcie bessy” po silnym wzroście to niezaprzeczalny argument za schłodzeniem i wyprofilowaniem w dół jednego z liderów wrześniowych wzrostów. Miesięczny adx(9) na „kosmicznym” poziomie 87 pkt. Neutralizacja sygnałów dopiero po przebiciu 200 zł w górę.



**Podsumowanie portfela Byków i Niedźwiedzi z ubiegłego tygodnia**

byki

	kurs	kurs ob.	różnica	r. %
agora	49.00	52.70	3.70	7.55
netia	4.22	4.25	0.03	0.71
<b>próchnik</b>	<b>1.78</b>	<b>1.63</b>	<b>-0.15</b>	<b>-8.43</b>
strzelec	1.54	1.62	0.08	5.19
tpsa	15.10	15.55	0.45	2.98
			srednio	1.60

niedźwiedzie

	kurs	kurs ob.	różnica	r. %
inter car	37.00	37.20	0.20	0.54
cersanit	119.50	118.00	-1.50	-1.26
eldorado	40.90	40.80	-0.10	-0.24
lubawa	13.05	12.80	-0.25	-1.92
relpol	88.30	88.10	-0.20	-0.23
			srednio	-0.62

indeksy

	wartość	wart. ob.	różnica	r. %
wig20	1781.82	1841.66	59.84	3.36
wig	24869.27	25619.42	750.15	3.02
techwig	637.92	648.48	10.56	1.66
midwig	1742.52	1775.28	32.76	1.88

Portfel byków opuścił : Próchnik

Portfel niedźwiedzi opuścił : -