

Rynek akcji
Numer 176

Byki i Niedźwiedzie

Analiza Techniczna



Rys. nr 1 WIG20 - wykres dzienny świecowy

...Świat to za dużo...

Jednak piątkowa świeca doji - świeca walki z 7 III przyniosła bykom oddalenie od minimów z tamtego okresu. Początkowe sesje tygodnia mogły się podobać. Poniedziałkowa nawet wzbudziła podziw inwestorów (bodajże największy wzrost indeksu ze wszystkich na świecie) to radość byków trwała tylko pół tygodnia. Czwartek nie pozostawił złudzeń bykom. Tego dnia doszło do ukształtowania okna bessy 2901-2933 pkt. Pozostanie ono na najbliższe sesje najbliższym oporem. Słabość zaskakująca (zamknięcie okna bessy z 3 III - 2887-2916 pkt.) i jednocześnie zrozumiała (Oh te Stany). Byki póki co jeszcze bronią wsparcie minimum doji z piątku 7 III - 2781 pkt. W przypadku pokonania go najbliższym wsparciem będzie strefa minimów z pamiętnego 22/23 I - 2669-2757 pkt. Poniżej już tylko można rozpatrywać jako istotne dołki z V-VI 2006 - 2449-2474 pkt. Ponownie reasumpcja nienajlepiej wypadnie dla piewców wzrostów. Najbliższe opory to maksimum środowego wisielca - 2981 pkt. oraz maksimum z 29 II - 3008 pkt. i maksimum z 26 II - 3111 pkt. W poprawnej analizie nadal znacznie przeszkadza duża zmienność dzienna - ok. 2,96% - tak wysoka cieszy chyba jedynie jedno- lub kilkudniowych graczy. Nadal z uwagi na podniesione ryzyko inwestycyjne, spekulacyjne ruchy krótkoterminowe powinny zakładać bliskość przede wszystkim podjętego ryzyka. Trend niestety dalej należy zakwalifikować jako spadkowy. Niezmiennie każdy wzrost powinno się potraktować jako korygujący. W poprzednim jeszcze tygodniu doszło do utworzenia okna bessy 2915-2916 pkt. Tym razem na wykresie tygodniowym powstała mała biała świeca z nieudaną próbą jego zamknięcia. Po uformowaniu poprzednich wskazuje na istotny opór połowy czarnego korpusu z 18 I okolic 3105 pkt. Jeszcze wcześniejsze korpusy tworzą formację gwiazdy wieczornej doji, sygnalizującą spadkową. Średnie wykładnicze 15/45 tworzą strefę oporu 2921-3035 pkt. Warto zwrócić uwagę, na fakt iż obecnie kurs konsoliduje się wokół średniej wykładniczej z 45 miesięcy. Wskaźniki w ubiegłym tygodniu ponownie podążały za kursem, tworząc kontekst wykonania korekty. Adx (9)i(14) (23 i 27 pkt.) opadały podczas wzrostów kursu klasyfikując obecny trend jako spadkowy a wzrosty jako korektę. Spokojnych Świąt Wielkanocnych.

Dane podstawowe

Indeksy szerokie	Pkt.	Zmiana %	
		1Tydz	Od 1.1.08
WIG	46239,44	+0,98	-16,91
WIG20	2842,56	+0,70	-17,75
mWig40	3266,93	+2,18	-18,90
sWig80	13842,15	+0,27	-13,04
Techwig	943,25	-0,39	-10,35

Indeksy sektorowe

WigBan.	6088,13	+2,75	-23,42
WigBud.	8431,34	+1,94	-2,79
WigInf.	1569,30	-0,92	-11,07
WigMed.	4052,64	-0,88	-17,48
WigSpo.	2942,33	+2,82	-11,32
WigTel.	1259,12	+2,79	-0,87

Byki

- 1 - Duda
- 2 - Police
- 3 - Żurawie
- 4 - Ferrum
- 5 - MNI

Niedźwiedzie

- 1 - Gant
- 2 - Naftobudowa
- 3 - ATM
- 4 - Warimpex
- 5 - Lotos

Jacek Borawski

(48 22) 697 48 88

Jacek.Borawski@dibre.com.pl

www.dibre.com.pl



Byki



Duda

Kurs - 5,25 zł.

Oczekiwany zasięg -

Wtorkowe wybicie na wzmożonym wolumenie wygląda na silne. Jednakże po pokonaniu 4,96 zł. dołem zamkniemy byka.

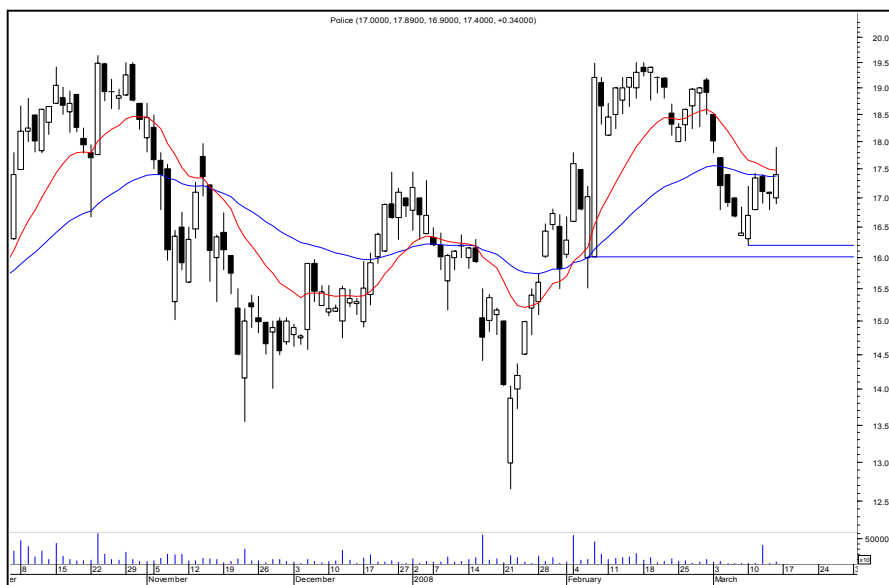

Police

Kurs - 17,40 zł.

Oczekiwany zasięg -

Sytuacja nie jest do końca zażegnana, ale pojawiła się szansa na utrzymanie byczego spokoju. Gdyby doszło do jego pokonania dołem 16,01 zł. byk zostanie zneutralizowany.



Żurawie

Kurs - 4,00 zł.

Oczekiwany zasięg -

Piątkowe okno hossy daje na razie chwilową przewagę bykom. Naruszenie 3,73 zł. neutralizuje pozycję.

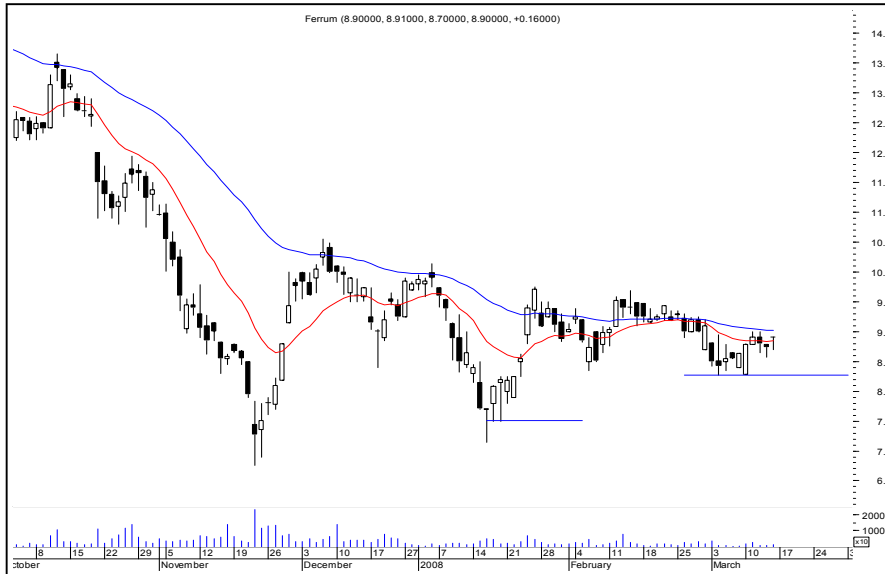

Ferrum

Kurs - 8,90 zł.

Oczekiwany zasięg -

Dramatyczne czasy nie są powodują tu zbyt silnych niedźwiedzych inklinacji. bjęcie hosy to zawsze objęcie. Spadek poniżej 8,27 zł. zamknie byka.

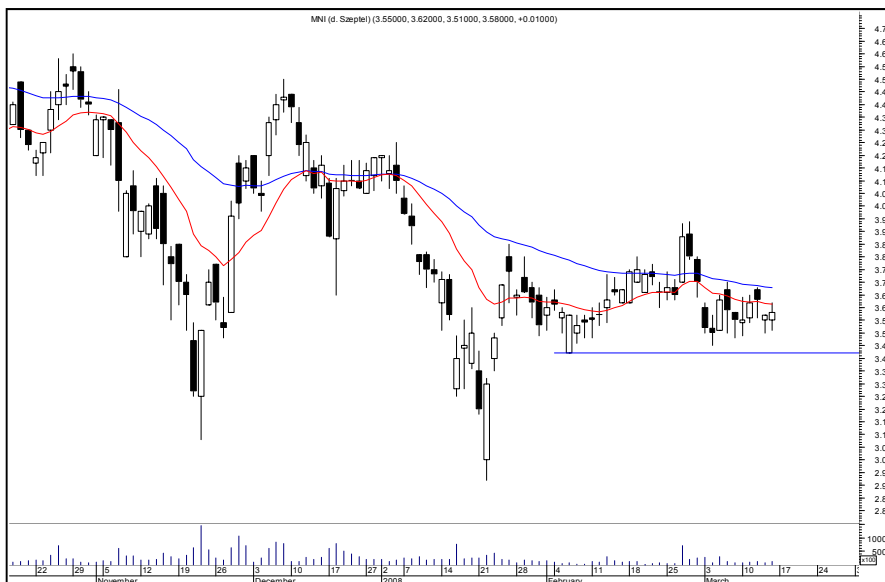

MNI

Kurs - 3,58 zł.

Oczekiwany zasięg -

Kurs utrzymuje na razie bezpieczną odległość od wsparcia minimum z 6 II. Wybicie go czyli 3,42 zł. dołem zamknie i zneutralizuje pozycję.

ŚREDNIOTERMINOWY PORTFEL BYKÓW

Nazwa spółki	Data wydania	Cena wydania	Cena obecna	Zmiana kursu (%)	Warunki wyjścia	Poziom ind. WIG	Zmiana ind. WIG (%)
byki	+29,18						
ASTARTA	29.01.08	29,93	45,98	53,63	< 41,01 id	44509	3,89
ABG	18.02.08	6,56	6,87	4,73	< 6,70 id	49309	-6,23

z ub tygodnia

Odlewnie	10.03.08	5,17	5,35	3,48	< 5,10 id	45792	0,98
Lentex	10.03.08	24,70	25,35	2,63	< 24,00 id	45792	0,98
Getin	10.03.08	11,90	12,80	7,56	< 12,06 id	45792	0,98

OPUŚCIŁY PORTFEL

Nazwa spółki	POWÓD OPUSZCZENIA
ES System	N.S (-1,98%)
Inwest Con	O.S (-6,34%)
WSiP	N.S (-4,82%)
eod	Na koniec dnia
id	W trakcie dnia
R.Z	Realizacja zysków
O.S	Ograniczenie strat
N.S	Niejasna sytuacja



Niedźwiedzie



Gant

Kurs - 44,80 zł.

Oczekiwany zasięg -

Dotarcie do połowy czarnego korpusu oraz odpadnięcie, a zwłaszcza pokonanie dołem minimum z wtorku może sprzyjać nasileniu się podaży. Ruch w górę ponad 48,55 zł. zamknie niedźwiedzia.



Naftobudowa

Kurs - 39,50 zł.

Oczekiwany zasięg -

Dwie ostatnie sesje wyglądają, że byki po prostu spasowały. Wzrost powyżej 42,00 zł. neutralizuje i zamknie niedźwiedzia.



ATM

Kurs - 6,85 zł.

Oczekiwany zasięg -

Szczyt „objęcia zatrzymał wzrosty i sygnalizuje słabość przy dochodzeniu do tej strefy. Zamkniemy niedźwiedzia po naruszeniu 7,35 zł.



Warimpex

Kurs - 23,73 zł.

Oczekiwany zasięg -

Od kiedy doszło do naruszenia 25,50 kurs mocno osłabł i nie emanują taką siłądo jakiej przyzwyczaili inwestorów zimą. Powrót ponad 25,51 zł. zneutralizuje niedźwiedzia.



Lotos

Kurs - 32,57 zł.

Oczekiwany zasięg -

Doji pod oporem objęcia, okno bessy to z pewnością sygnały nie pozwalające popatrzyć inwestorowi spokojnie jak ten kurs kształtuje się. Ruch powyżej 34,10 zł. zamknie niedźwiedzia

ŚREDNIOTERMINOWY PORTFEL NIEDŹWIEDZI

Nazwa spółki	Data wydania	Cena wydania	Cena obecna	Zmiana kursu (%)	Warunki wyjścia	Poziom ind. WIG	Zmiana ind. WIG (%)
niedźwiedzie	-8,44						
COMARCH	18.02.08	127,00	112,30	-11,57	> 121,90 id	49309	-6,23
KETY	18.02.08	127,50	111,00	-12,94	> 119,90 id	49309	-6,23
AGORA	25.02.08	47,02	41,45	-11,85	> 44,85 id	49320	-6,25
CIECH	25.02.08	92,00	81,55	-11,36	> 94,90 id	49320	-6,25
PEKAES	25.02.08	11,28	10,61	-5,94	> 11,08 id	49320	-6,25
NTTSYSTEM	04.03.08	2,22	2,20	-0,90	> 2,34 id	47522	-3,64
SYNTHOS	04.03.08	1,11	1,06	-4,50	> 1,12 id	47522	-3,64
z ub tygodnia							
Polnord	10.03.08	114,00	107,10	-6,05	> 114,00 id	45792	0,98
Cersanit	10.03.08	26,50	26,03	-1,77	> 9,82 id	45792	0,98

OPUŚCIŁY PORTFEL

Nazwa spółki	POWÓD OPUSZCZENIA
Millennium	R.Z (+30,13%)
B3System	R.Z (+7,99%)
PKO BP	R.Z (+3,63%)
TVN	N.S (-0,79%)
eod	Na koniec dnia
id	W trakcie dnia
R.Z	Realizacja zysków
O.S	Ograniczenie strat
N.S	Niejasna sytuacja



Podsumowanie portfela Byków i Niedźwiedzi z poprzedniego tygodnia

spółka	kurs	kurs ost.	różnica	różnica w %
PGNiG	4,65	4,57	-0,08	-1,72
Sygnity	36,98	36,53	-0,45	-1,22
Odlewnie	5,17	5,35	0,18	3,48
Lentex	24,70	25,35	0,65	2,63
Getin	11,90	12,80	0,90	7,56
Średnio				2,15

byki	kurs	kurs ost.	różnica	różnica w %
spółka				
Polnord	114,00	107,10	-6,90	-6,05
GTC	32,24	35,70	3,46	10,73
Cersanit	26,50	26,03	-0,47	-1,77
BZWBK	155,30	167,90	12,60	8,11
CCC	38,98	42,00	3,02	7,75
Średnio				3,75

indeksy	kurs	kurs ost.	różnica	różnica w %
Wig	45792,47	46239,44	446,97	0,98
Wig20	2822,85	2842,56	19,71	0,70
mWig40	3197,19	3266,93	69,74	2,18
sWig80	13804,97	13842,15	37,18	0,27
Techwig	946,99	943,25	-3,74	-0,39
średnio				0,75

Portfel **byków** opuścili: PGNiG, Sygnity

Portfel **niedźwiedzi** opuścili : GTC, BZWBK, CCC