

Rynek akcji
Numer 30

Byki i Niedźwiedzie

Analiza Techniczna



Rys. nr 1 WIG20 - wykres dzienny słupkowy

...W oczekiwaniu na decydujące starcie...

Tydzień na zero. Z małym jednak plusem dla byków. Na czwartkowej sesji doszło do zamknięcia okna z 16 marca (2010 pkt). Przy okazji (uwzględniając ceny zamknięć indeks naruszył (poniżej 1 pkt) dno spadków z 2 marca. Właściwie powinno to dawać handicap bykom na nadchodzący tydzień. Właściwie powinno, gdyby nie wygląd piątkowej sesji, gdzie przez jeden dzień byki oddały cały majątek tak mozolnie wypracowany w trakcie poprzednich trzech sesji. W związku z tym układ (tak jak przed tygodniem) na nadchodzące sesje kształtuje się cały czas neutralnie. Z lekkim jednak wskazaniem na korzyść niedźwiedzi, które już niebawem powinny przyspuścić szturm na ubiegło tygodniowe minimum (1974) co otworzyłoby im drogę ma marcowe minima. Zasięg wybicia w górę wynikający z konsolidacji w II połowie marca nie został wszakże wykonany (2040). Dość zabawnie i intrygująco zarazem ułożyły się średnie wykładnicze z 15 i 45 sesji. Średnia z 15 sesji znajduje się na wysokości 1993 (zamknięcie piątkowe) a średnia z 45 sesji jest na poziomie 1986 (minimum piątkowe). To już znakomicie oddaje skalę niepewności uczestników rynku. Trendowe $adx(9)$ i $adx(14)$, a nawet $adx(6)$ niezmienne opadają, szykując się do nadejścia trendu. Korpus piątkowy pokrył w całości korpus czwartkowy tworząc układ outsidebarowy. Ponieważ układ ostatnich sesji można nazwać raczej bocznikiem, to i ten fakt również nie ma przełożenia na jednoznaczne wnioski. Żeby było trudniej na wykresie tygodniowym powstała formacja INBR4, która oznacza oczywiście próbę uspokojenia rynku przed decydującym starciem.

Oczywiście tak duża ilość znaków zapytania powoduje, że grający bezpiecznie mają możliwość krótkoterminowego odpoczynku, a w grze uczestniczą właściwie gracze, których potrzeba codziennej gry jest silniejsza czasem od zdrowego rozsądku oraz niepokojącego wrażenia, że być może oto (przy braku aktywności) traci się jakąś wielką szansę. No bo w końcu codziennie może zdarzyć się okazja do zarobienia 1 mln euro. Więc dlaczego nie próbować tego wykorzystać? Ponieważ koncepcje z ubiegłego tygodnia nie zmieniły się – cierpliwie czekamy.

Dane podstawowe

Indeksy szerokie	Pkt.	Zmiana %	
		Tydz.	Od 1.1.05
WIG	27335.08	+0.51	+2.62
WIG20	1991.34	+0.14	+1.57
MIDWiG	1734.27	+0.05	+0.24
TechWig	645.53	-0.50	-3.11

Indeksy sektorowe			
WigBan.	35417.24	+1.36	-0.10
WigBud.	19614.19	+2.21	+3.15
WigInf.	12093.81	-1.72	-6.95
WigMed.	27526.83	-0.66	+3.34
WigSpo.	23406.72	+1.78	-1.49
WigTel.	10621.20	+0.87	+3.69

Byki

- 1 - MCI
- 2 - Polifarb
- 3 - Rafako
- 4 - Ropczyce
- 5 - Jelfa

Niedźwiedzie

- 1 - Agora
- 2 - Getin
- 3 - Ivax
- 4 - Orbis
- 5 - Śnieżka

Jacek Borawski

(48 22) 697 48 88

Jacek.Borawski@breinwest.com.pl

www.brebrokers.com.pl



Byki

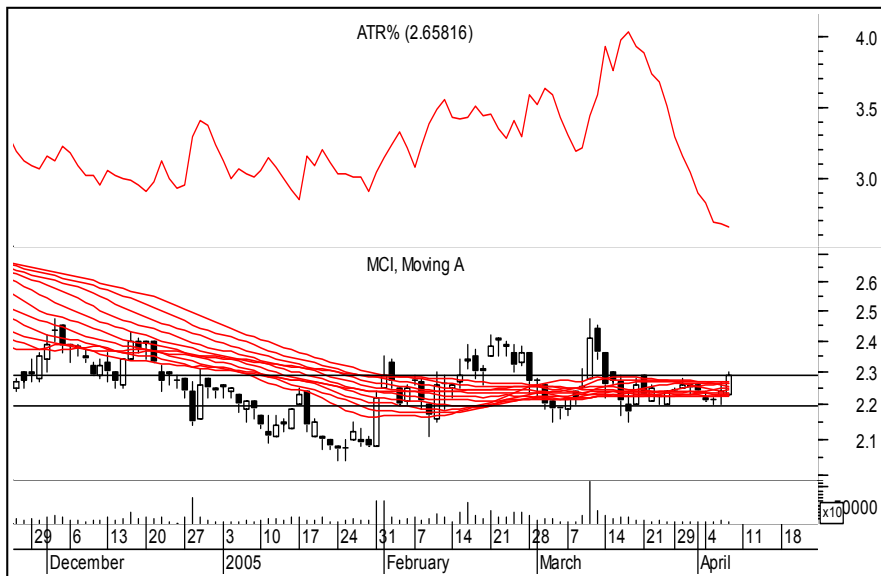

MCI

Kurs - 2,29 zł.

Oczekiwany zasięg -

Pojawiła się przypadkowo szansa na ruch górę. Byki dotarły do krótkoterminowego oporu. Średnia zmienność z ostatnich 14 dni jest na najniższym poziomie w historii (2,65%). Jeśli to ma być uderzenie górą byki nie mogą dopuścić do przełamania 2,20 zł. także intraday. Wtedy szanse byków zostaną z powrotem zneutralizowane.



Polifarb

Kurs - 6,15 zł.

Oczekiwany zasięg -

Próba zbitcia oporu na poziomie 6,15 tylko połowicznie zakończyła się sukcesem byków. Mimo to powinny one ponowić próbę w bieżącym tygodniu co oznaczało by średnioterminową korektę dużej fali spadkowej, która trwa już cały rok. Obrona po przełamaniu 5,75 zł.

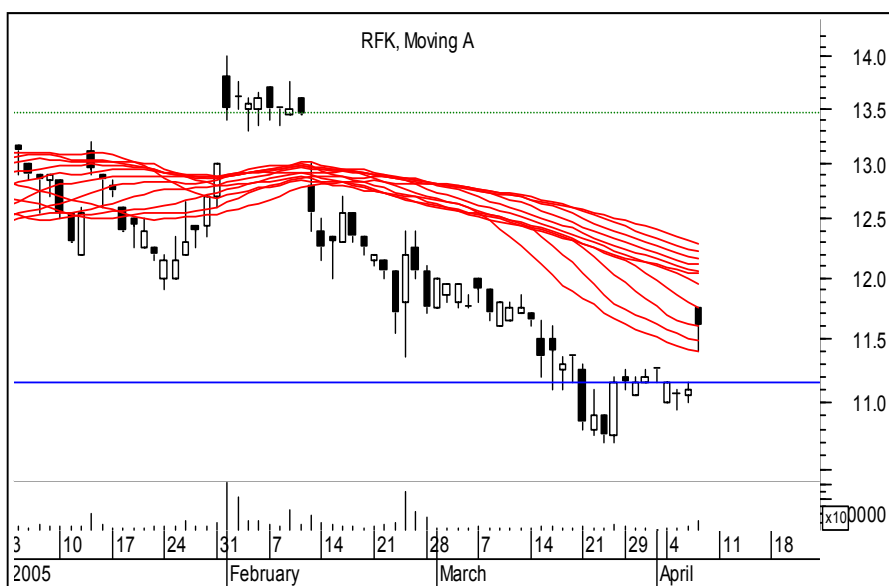

Rafako

Kurs - 11,60 zł.

Oczekiwany zasięg -

Utworzone na ostatniej sesji okno uśmiecha się przyjaźnie tym razem do byków. Jednakże zamknięcie dnia poniżej 11,15 powinno wprowadzić w bycze szeregi niepokój o przyszłość.



Niedźwiedzie

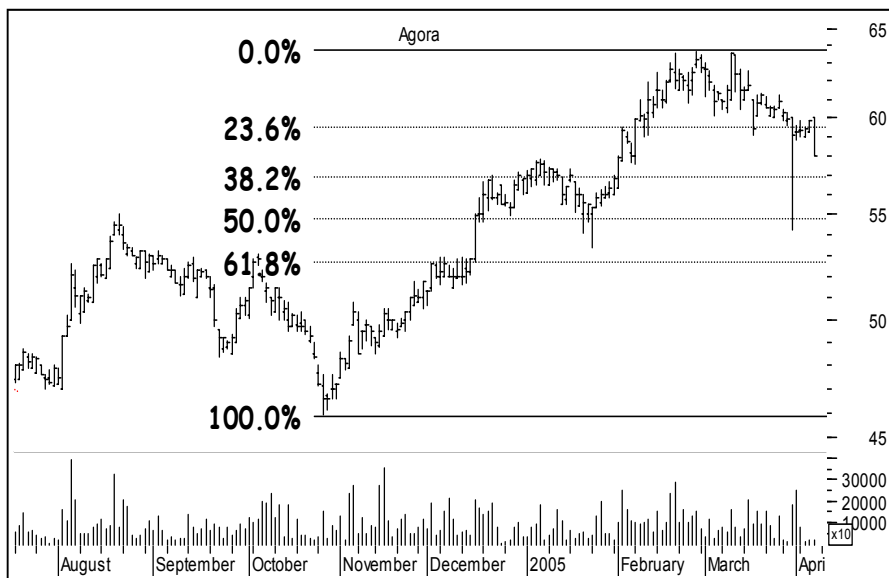

Agora **Kurs - 58,00 zł.**

Oczekiwany zasięg -

Jeśli to początek korekty średnioterminowego ruchu byki nie powinny wyjść powyżej piątkowego maksimum (60,00) zwłaszcza na koniec dnia.



Getin **Kurs - 3,47 zł.**

Oczekiwany zasięg -

Wydaje się, że korekta zakończyła się i rynek powinien wrócić do tendencji spadkowej. Jeśli nie nastąpi wybiecie neutralizujące i przejście strefy 3,57-3,58 zł. zwłaszcza na koniec dnia.

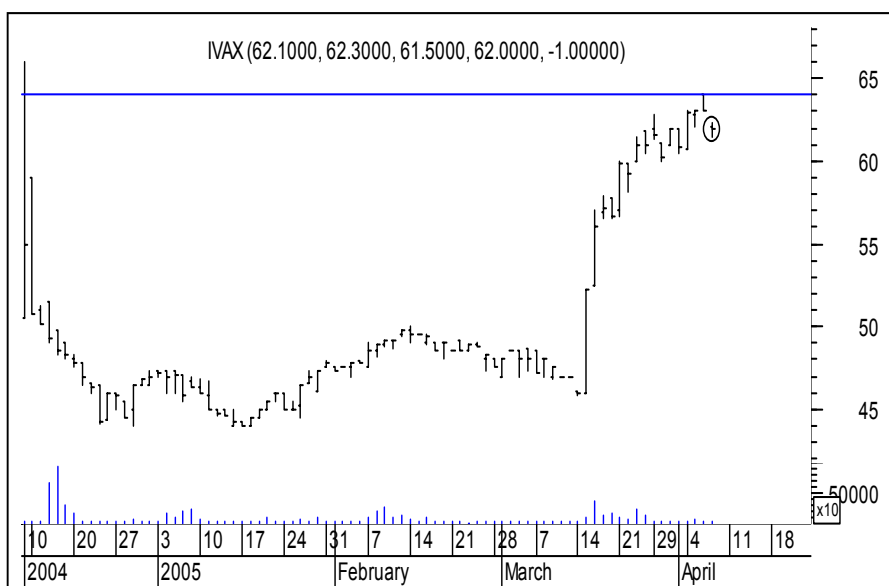

Ivax **Kurs - 62,00 zł.**

Oczekiwany zasięg -

Czwartkowe okno oraz świeca typu doji stwarzają zagrożenie pojawieniem się korekty dość mocnego wzrostu. Jeśli niedźwiedzie się mylą powinno dojść do wybiecia 64 zł. w górę i neutralizacji negatywnych krótkoterminowych oznak



Orbis

Kurs - 23,70 zł.

Oczekiwany zasięg -

dojście do górnego ograniczenia kanału wzrostowego, który trwa już 1,5 roku. Żółta Ciemnej chmury oraz czwartkowa reakcja w dół mogą być sugestią do wejścia w korektę. A może tak teraz na dolne ograniczenie wspomnianego kanału ???? (20 zł.). Pojawienie się 25 zł. powinno być oznaką silnego rynku i zneutralizuje niedźwiedzia.

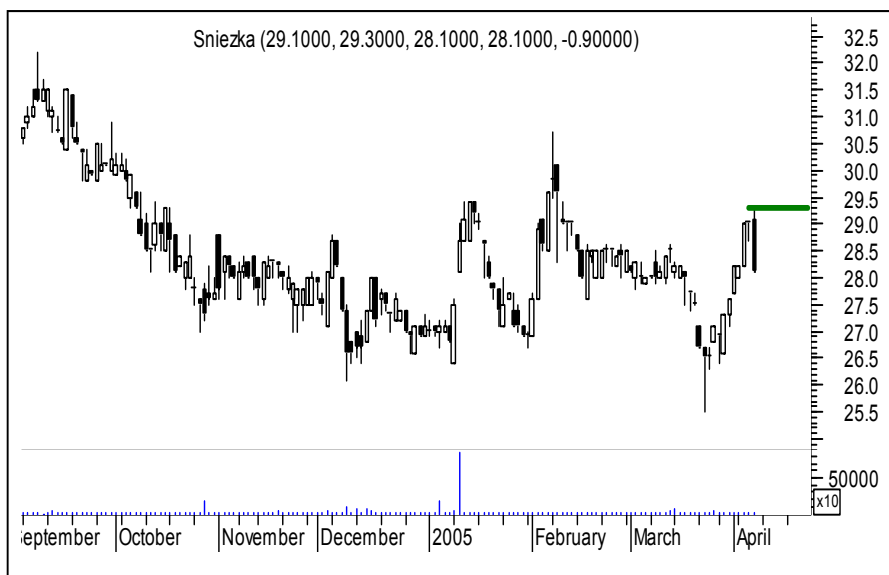

Śnieżka

Kurs - 28,10 zł.

Oczekiwany zasięg -

Nie należy wykluczyć że rynek gwałtownym wzrostem w okolice 29 zł. po prostu zapędził się. Stąd czwartkowy nie najciekawszy korpus. Przebicie 29,30 zł. uzmysłowi mi że pomyliłem się.

PORTFEL NIEDŹWIEDZI

Nazwa spółki	Data wydania	Cena wydania	Cena obecna	Zmiana kursu (%)	Warunki wyjścia	Poziom ind. WIG	Zmiana ind. WIG (%)
niedźwiedzie	-9.52						
BPH	14.02.05	526.50	497.00	-5.60	> 522 id	27614	-1.01
Boryszew	29.03.05	24.40	24.40	0.00	>25,50 id	26909	1.58
BZWBK	14.02.05	99.40	95.60	-3.82	> 102,00 eod	26624	2.67
Comarch	07.03.05	66.00	57.70	-12.58	> 64,80 eod	27841	-1.82
ENAP	07.02.05	4.43	2.90	-34.54	> 3,18 eod	26638	2.62
Impel	21.03.05	15.70	15.20	-3.18	> 15,80 eod	26850	1.81
Impexmetal	21.03.05	49.50	49.30	-0.40	> 51,10 id	26850	1.81
Interia.pl	28.02.05	11.90	9.35	-21.43	> 9,70 id	28547	-4.25
Kęty	29.03.05	123.00	115.00	-6.50	> 126,00 eod	26909	1.58
Krosno	28.02.05	123.00	116.50	-5.28	> 124,0 eod	28547	-4.25
PGF	14.02.05	59.60	54.00	-9.40	> 58,60 eod	26812	1.95
Swiecie	21.03.05	55.00	48.80	-11.27	> 53,50 id	26850	1.81
Tim	03.01.05	6.65	6.00	-9.77	> 6,30 id	26052	4.92
z ub.tygodnia							
Stalprofil	4.04.05	121.00	119.00	-1.65	> 123,0 eod	27197	0.51

OPUŚCIŁY PORTFEL

Nazwa spółki	POWÓD OPUSZCZENIA
Centrostal	N.S (-0,37%)
Rafako	R.Z (+6,37%)
JC Auto	N.S (+2,74%)
Koelner	R.Z (+4,11%)
ATM	R.Z (+5,29%)
Farmacol	R.Z (+3,24%)
Potencjalne niedźwiedzie	
R.Z	Realizacja zysków
O.S	Ograniczenie strat
N.S	Niejasna sytuacja



Podsumowanie portfela Byków i Niedźwiedzi z ubiegłego tygodnia

byki				
spółka	kurs	kurs ob.	różnica	r.%
AMICA	29.50	29.70	0.20	0.68
COMPLAND	108.50	110.50	2.00	1.84
KABLE	23.20	22.30	-0.90	-3.88
KGHM	30.40	31.90	1.50	4.93
OPTIMUS	8.35	8.05	-0.30	-3.59
Średnio				0.00

niedźwiedzie				
spółka	kurs	kurs ob.	różnica	r.%
APATOR	91.10	91.50	0.40	0.44
FORTE	11.00	11.00	0.00	0.00
HOOP	12.00	11.85	-0.15	-1.25
MCI	2.24	2.29	0.05	2.23
STALPROFIL	121.00	119.00	-2.00	-1.65
Średnio				-0.05

indeksy				
wig	27197.35	27335.08	137.73	0.51
wig20	1988.63	1991.34	2.71	0.14
midwig	1733.41	1734.27	0.86	0.05
techwig	648.75	645.53	-3.22	-0.50

Portfel byków opuścili : Kable, Optimus

Portfel niedźwiedzi opuścili : Apator, MCI, Forte, Hoop