

**Rynek akcji**  
**Numer 31**

# Byki i Niedźwiedzie

## Analiza Techniczna



Rys. nr 1 WIG20 - wykres dzienny słupkowy

### ...Byki mówią : „pas”...

Szpułkę oraz niewielki spadek indeksu w piątek można potraktować jako najniższy wymiar kary jaką zwolennicy wzrostów otrzymali po poprzedniej sesji 14 kwietnia, otwierając okno bessy 1976-1984 pkt. Odczytując intencję rynku można więc powiedzieć, że konsolidacja przynosząca wybicie dołem ma znamiona kontynuacji ruchu już podczas następných sesji. Najniższe zamknięcie na koniec tygodnia z ostatnich kilku tygodni nie może oczywiście wywoływać pozytywnego odbioru zwłaszcza dla byków. Sygnałem siły rynku stanie się zatem dopiero zamknięcie wspomnianego okna oraz (co byłoby wskazane) pokonanie krótkoterminowej linii trendu spadkowego, która od poniedziałku będzie znajdować się na wysokości 1993 pkt i opadać z prędkością 17 pkt na tydzień. Właśnie na sesji piątkowej doszło do przecięcia się średnich wykładniczych 15 i 45 (bardzo nieznacznie), co tradycyjnie traktowane jest jako sygnał zniechęcający do podejmowania prób jakiegokolwiek średnioterminowego kupna. Obie średnie przebiegają w pobliżu poziomu 1984 pkt. Trendowe  $adx(9)$  i  $adx(14)$ , a także  $adx(6)$  weszły w ruch wzrostowy sugerując tym samym pojawienie się trendu spadkowego. Pozostałe wskaźniki nie generują na tę chwilę znaczących i wartościowych sygnałów. Zresztą poruszają się w strefach neutralnych, reagując identycznie wraz z zachowaniem kursu. Oznacza to, że nie powinny być brane pod uwagę przy ewentualnej próbie podjęcia decyzji inwestycyjnej. Cały czas decyzję o kupnie obwarowane są zwiększonym ryzykiem tym bardziej, że w dalszym ciągu nie pojawiają się sekwencje, które można potraktować jako element minimalizujący ryzyko kupna. Obecny tydzień powinien przynieść ruch zbijający marcowe minimum i w zależności o jego siły, spadki indeksu powinny przynieść ruch pomiędzy 1911 a 1830 pkt w wersji dla byków bardziej makabrycznej. Dlatego z lekkim już znudzeniem nadal cierpliwie czekamy. Oczekując tym razem przyspieszenia na rynku. Wraz z sesją czwartkową byki i niedźwiedzie powiedziały do nas „a”. Teraz czekamy aż powiedzą „a”.

### Dane podstawowe

Indeksy szerokie	Pkt.	Zmiana %	
		Tydz.	Od 1.1.05
WIG	26865.92	-1.72	+0.86
WIG20	1952.43	-1.95	-0.42
MIDWiG	1694.72	-2.28	-2.04
TechWig	629.54	-2.48	-5.51

Indeksy sektorowe			
WigBan.	35454.37	+0.13	-1.31
WigBud.	19014.55	+2.83	+3.78
WigInf.	12996.55	-6.31	-11.29
WigMed.	26636.19	+3.53	+7.71
WigSpo.	23761.56	-0.96	-4.14
WigTel.	10242.87	-0.96	+1.82

### Byki

- 1 - Dębica
- 2 - Groclin
- 3 - Lentex
- 4 - Redan
- 5 - Talax

### Niedźwiedzie

- 1 - Ampli
- 2 - Bauma
- 3 - Paged
- 4 - Mieszko
- 5 - PPWK

**Jacek Borawski**

(48 22) 697 48 88

Jacek.Borawski@breinwest.com.pl

www.brebrokers.com.pl

# Byki



**Dębica** | **Kurs - 80,00 zł.**

**Oczekiwany zasięg -**

Wyspa odwrotu oraz luka doji to sygnały które powinny być sprzymierzeńcami byków. Zamknięcie okna czyli dnia poniżej 78,00 zniweluje bycze chęci. Adx(14) szuka trendu.

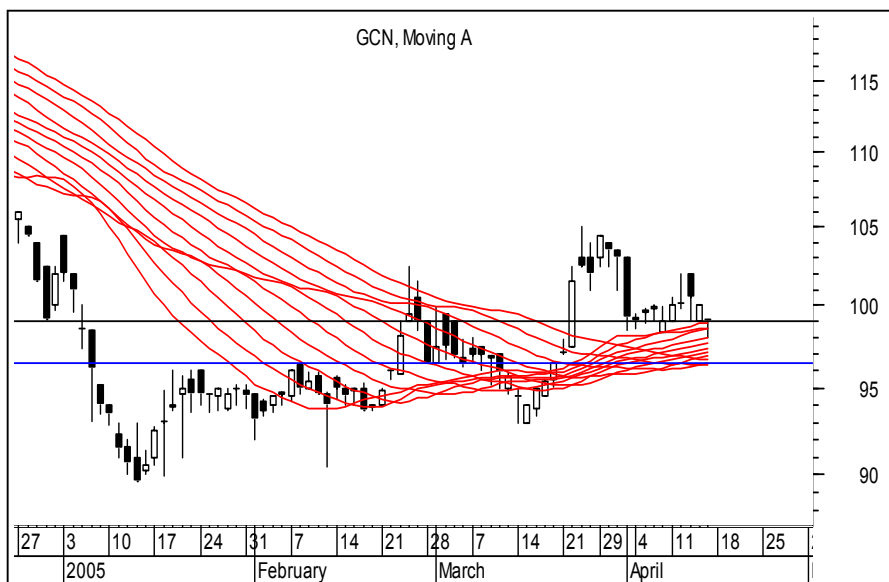

**Groclin** | **Kurs - 99,00 zł.**

**Oczekiwany zasięg -**

Byki bronią się w strefie białej świecy z 22 marca oraz okna hossy dzień wcześniej na poziomie 96,50. I tu bronimy oczywiście po zamknięciu dnia poniżej tego poziomu.

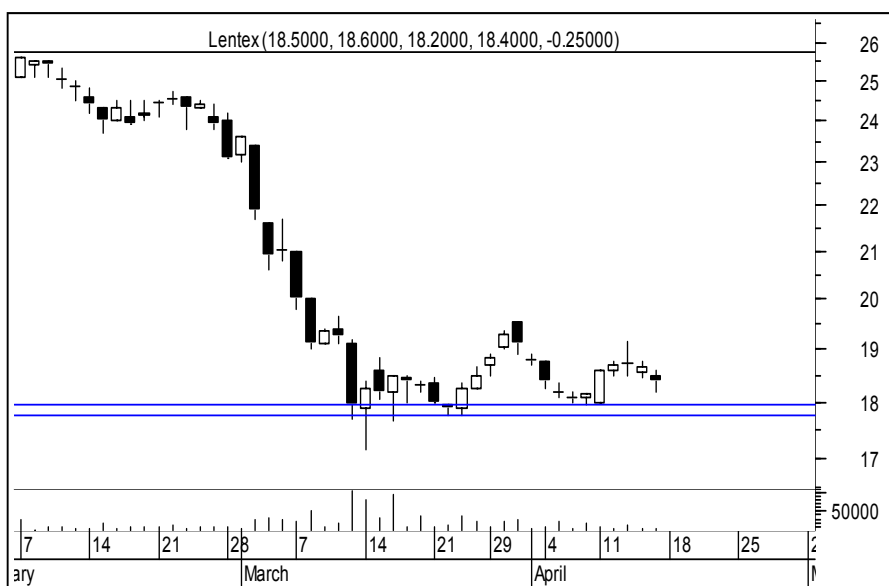

**Lentex** | **Kurs - 18,40 zł.**

**Oczekiwany zasięg -**

Byki tu utrzymują ważną obronę w strefie 17,75 - 18,00 zł. Osobiście sforsowaniu tego dołem wycofałbym się. Ochrona kapitału w końcu to rzecz podstawowa zwłaszcza przy ponoszeniu strat inwestycyjnych.

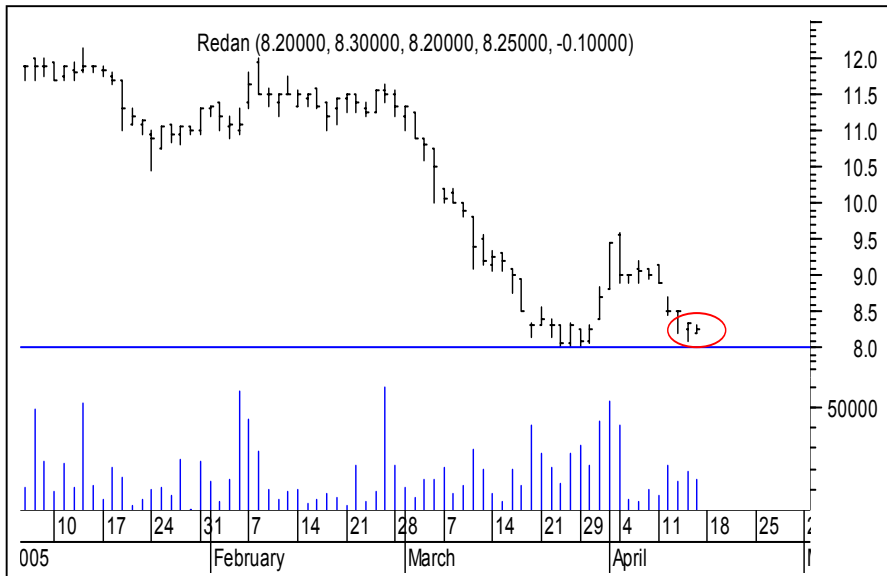

**Redan**

**Kurs - 8,25 zł.**

**Oczekiwany zasięg -**

Insidebar w piątek w okolicach wsparcia to raczej ostatnia deska ratunku dla byków. A co będzie jak przebije 8 zł. Potem byki mogą już znaleźć się w defensywie.



**Talex**

**Kurs - 11,10 zł.**

**Oczekiwany zasięg -**

Ze specjalną dedykacją tylko dla łapaczy dołków i grających zwłaszcza przeciwko trendowi okazja. Ważka doji i adx (9) na poziomie 80. Obrona po przebicciu 10,65 zł. intraday.

### PORTFEL BYKÓW

Nazwa spółki	Data wydania	Cena wydania	Cena obecna	Zmiana kursu (%)	Warunki wyjścia	Poziom ind. WIG	Zmiana ind. WIG (%)
<b>byki</b>	<b>6.06</b>						
Handlowy	28.02.05	63.90	68.40	7.04	< 63,40 eod	28547	-5.89
KGHM	4.04.05	30.40	31.20	2.63	< 30,20 id	27197	-1.22
Relpol	21.03.05	58.50	64.90	10.94	< 58,60 eod	26850	0.06
WSiP	21.03.05	6.90	7.15	3.62	< 7,00 eod	26850	0.06
<b>z ub.tyg.</b>							
JELFA	14.03.05	62.40	62.90	0.80	< 61,00 eod	27335	-1.72
ROPCZYCE	14.03.05	16.80	17.20	2.38	< 16,60 eod	27335	-1.72

### OPUŚCIŁY PORTFEL

Nazwa spółki	POWÓD OPUSZCZENIA
Redan	N.S (-0,60%)
Amica	N.S (+0,34%)
Compland	N.S (-1,84%)
Efekt	N.S (+4,35%)

### Potencjalne byki

Netia	= 3,87 id
R.Z	Realizacja zysków
O.S	Ograniczenie strat
N.S	Niejasna sytuacja

# Niedźwiedzie

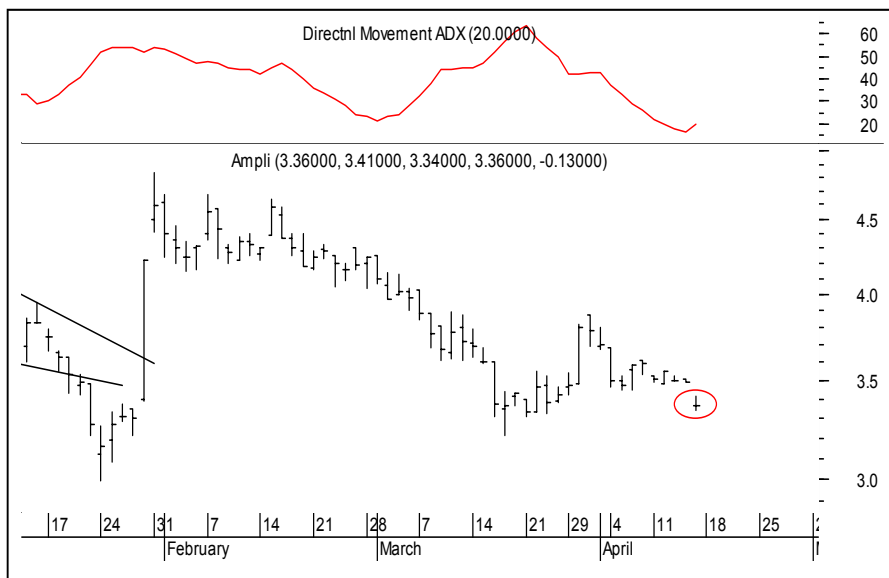

**Ampli**      **Kurs - 3,36 zł.**

**Oczekiwany zasięg -**

Luka doji to coś co zaniepokoi byki. Byki i niedźwiedzie idą na wojnę. Obrona dla niedźwiedzi po pokonaniu 3,49 zł. na koniec dnia. Adx(6) i adx(9) sugerują pojawienie się trendowego potencjału spadkowego.



**Bauma**      **Kurs - 31,30 zł.**

**Oczekiwany zasięg -**

Byki bronią wsparcia 31,50 nieustępliwie, ale dlaczego cały czas wydaje mi się że zostaną złamane?? Adx (14) gotowy do nadejścia trendu. Adx(9) sugeruje już wejście w spadki.



**Paged**      **Kurs - 13,15 zł.**

**Oczekiwany zasięg -**

Naruszenie wsparcia z marca (13,05) oraz okno bessy informują że tym razem atak byków może nie mieć racji bytu. Zatem przy założeniu że rynek z tego pułapu odpadnie dołem byki nie mają prawa zamykać dnia powyżej 13,40 zł.

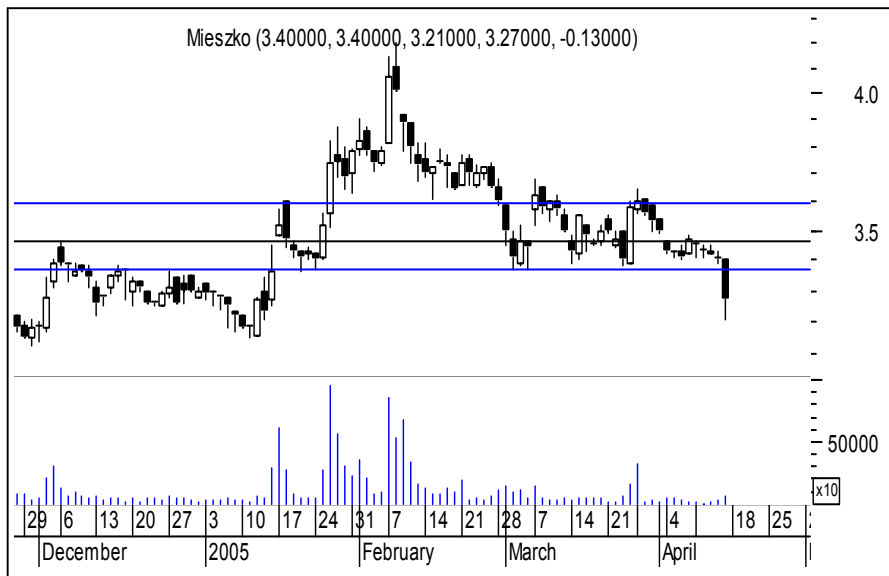

**Mieszko**

**Kurs - 3,27 zł.**

**Oczekiwany zasięg -**

Takie zabicie dna konsolidacji na sesji piątkowej sprawia wrażenie że byki wycofują się w tak szybkim tempie że widać tumany kurzu. Oj będzie się działo. Żeby zanegować spadki byki muszą znaleźć się w miarę szybko powyżej czarnego piątkowego korpusu (3,40)

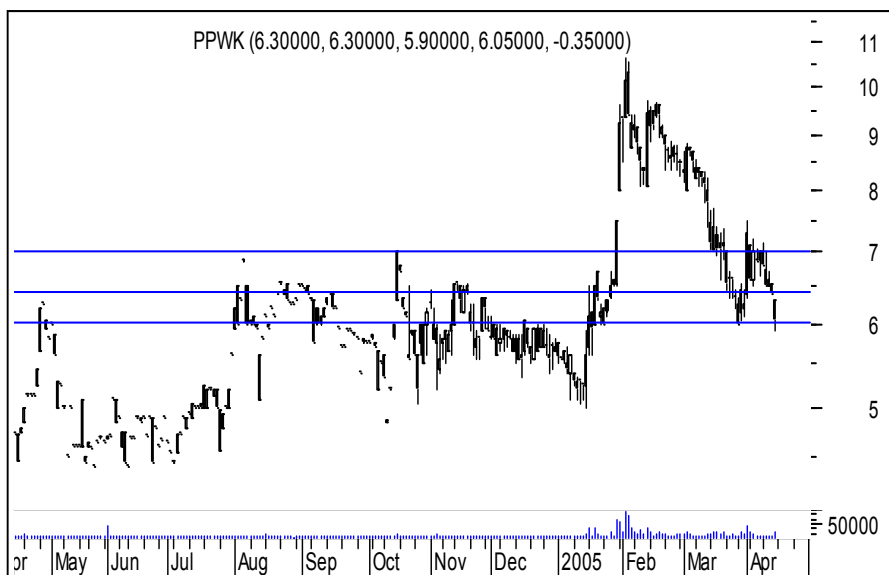

**PPWK**

**Kurs - 6,05 zł.**

**Oczekiwany zasięg -**

Sesją piątkową kurs zamknął dość ważny korpus koloru białego, otworzył okno i naruszył wsparcie. Bykom może być niewesoło w tym tygodniu. No chyba że zamkną okno i dzień powyżej 6,40 zł.

**PORTFEL NIEDŹWIEDZI**

Nazwa spółki	Data wydania	Cena wydania	Cena obecna	Zmiana kursu (%)	Warunki wyjścia	Poziom ind. WIG	Zmiana ind. WIG (%)
<b>niedźwiedzie</b>	<b>-12.23</b>						
BPH	14.02.05	526.50	483.50	-8.17	> 507 eod	27614	-2.71
Boryszew	29.03.05	24.40	23.00	-5.74	>25,50 id	26909	-0.16
BZWBK	14.02.05	99.40	93.60	-5.84	> 102,00 eod	26624	0.91
Comarch	07.03.05	66.00	58.00	-12.12	> 64,80 eod	27841	-3.50
ENAP	07.02.05	4.46	2.63	-41.03	> 3,18 eod	26638	0.86
Impel	21.03.05	15.70	15.00	-4.46	> 15,80 eod	26850	0.06
Interia.pl	28.02.05	11.90	9.05	-23.95	> 9,70 id	28547	-5.89
Kęty	29.03.05	123.00	114.00	-7.32	> 126,00 eod	26909	-0.16
Krosno	28.02.05	123.00	119.50	-2.85	> 124,0 eod	28547	-5.89
PGF	14.02.05	59.60	53.40	-10.40	> 58,60 eod	26812	0.20
Stalprofil	4.04.05	121.00	107.00	-11.57	> 123,0 eod	27197	-1.22
Swiecie	21.03.05	55.00	46.30	-15.82	> 48,30 id	26850	0.06
Tim	03.01.05	6.65	6.00	-9.77	> 6,30 id	26052	3.12
z ub.tyg.							
GETIN	14.03.05	3.47	3.30	-4.90	> 3,54 id	27335	-1.72
IVAXCORP	14.03.05	62.00	58.00	-6.45	> 63,00 id	27335	-1.72

**OPUŚCIŁY PORTFEL**

Nazwa spółki	POWÓD OPUSZCZENIA
Impmetal	O.S (-3,43%)
R.Z	Realizacja zysków
O.S	Ograniczenie strat
N.S	Niejasna sytuacja

**Potencjalne niedźwiedzie**



## Podsumowanie portfela Byków i Niedźwiedzi z ubiegłego tygodnia

<b>byki</b>				
spółka	kurs	kurs ob.	różnica	r.%
JELFA	62.40	62.90	0.50	0.80
MCI	2.29	2.25	-0.04	-1.75
POLIFARBC	6.15	5.90	-0.25	-4.07
RAFAKO	11.60	11.00	-0.60	-5.17
ROP CZYCE	16.80	17.20	0.40	2.38
Średnio				-1.56

<b>niedźwiedzie</b>				
spółka	kurs	kurs ob.	różnica	r.%
AGORA	58.00	60.10	2.10	3.62
GETIN	3.47	3.30	-0.17	-4.90
IVAXCORP	62.00	58.00	-4.00	-6.45
ORBIS	23.70	24.10	0.40	1.69
SNIEZKA	28.10	28.00	-0.10	-0.36
Średnio				-1.28

<b>indeksy</b>				
wig	27335.08	26865.92	-469.16	-1.72
wig20	1991.34	1952.43	-38.91	-1.95
midwig	1734.27	1694.72	-39.55	-2.28
techwig	645.53	629.54	-15.99	-2.48

Portfel byków opuścili : MCI, Rafko, Polifarb  
Portfel niedźwiedzi opuścili : Agora, Orbis, Śnieżka