

Rynek akcji
Numer 177

Byki i Niedźwiedzie

Analiza Techniczna



Rys. nr 1 WIG20 - wykres dzienny świecowy

...Gotowe na wszystko...

Rynek w przedświątecznym pośpiechu wykazał się ponownie nadmierną ruchliwością i znerwicowaniem. Poniedziałkowe okno bessy 2796-2834 pkt. oraz pokonanie minimum z 7 III - a zarazem po zamknięciach ukształtowanie nowego tegorocznego minimum nie wpłynęło deprymująco na byki. Już następnego dnia miało miejsce zamknięcie wspomnianego okna. W efekcie rynek dotarł do ważniejszego oporu okna bessy z 13 III - 2901-2933 pkt. Zamknięcie serii marcowej nie była sesją gdzie dane było okno zamknąć. Warto zwrócić uwagę na tradycyjnie już wysokie obroty kształtujące się dniu „Trzech Wiedźm”. Na wykresie pojawił się krótkoterminowy opór z ostatnich dwóch dni 2897-2898 pkt. Myśląc o wzrostach trzeba będzie ten poziom szybko sforsować. Wsparciem nadal pozostanie strefa minimów z pamiętnego 22/23 I - 2669-2757 pkt. Poniżej już tylko można rozpatrywać jako istotne dołki z V-VI 2006 - 2449-2474 pkt. Sytuacja byków trochę się poprawiła. Niemniej jednak nad rynkiem dominuje widmo trendu spadkowego. Każdy z ruchów wzrostowych niestety trzeba będzie nadal potraktować jako korygujący. Mimo to ukształtowanie indeksu ostatnich dni może paradoksalnie dać szansę popytowi na wzrost w kierunku poziomu ok. 3200 pkt. Następne opory to maksimum „wisielca” z 12 III - 2981 pkt. oraz maksimum z 29 II - 3008 pkt. a także maksimum z 26 II - 3111 pkt. Nieustająco w poprawnej analizie nadal znacznie przeszkadza duża zmienność dzienna - ok. 3,11% - tak wysoka cieszyć może jedynie jedno- lub kilkunastodniowych graczy. Nadal z uwagi na podniesione ryzyko inwestycyjne, spekulacyjne ruchy krótkoterminowe powinny zakładać bliskość przede wszystkim podjętego ryzyka. Wykres tygodniowy przyniósł białą szpulkę w połączeniu z pozostałymi dwiema świadczy o niebywalej nerwowości rynku, ale też sygnalizuje walkę na obecnych poziomach i sugeruje, że tu byki nie oddają bronii. Średnie wykładnicze 15/45 sukcesywnie obniżają się i tworzą strefę oporu 2885-3002 pkt. W marcu rynek walczy wokół średniej wykładniczej z 45 miesięcy. Wskaźniki w ubiegłym tygodniu podążały za kursem, jednakże wszystkie ruchy odbywały się w pobliżu swych poziomów równowagi i środka stref neutralnych. Adx (9)i(14) (23 i 27 pkt.) podążały płasko szukając oznak utrendowania.

Dane podstawowe

Indeksy szerokie	Pkt.	Zmiana %	
		1Tydz	Od 1.1.08
WIG	45903,70	-0,73	-17,51
WIG20	2821,30	-0,75	-18,37
mWig40	3250,21	-0,51	-19,32
sWig80	13776,3	-0,48	-13,45
Techwig	944,79	+0,16	-10,20

Indeksy sektorowe

WigBan.	6254,46	+2,73	-21,33
WigBud.	8371,69	-0,71	-3,48
WigInf.	1587,43	+1,16	-10,04
WigMed.	4093,73	+1,01	-16,64
WigSpo.	2857,40	-2,89	-13,88
WigTel.	1214,84	-3,52	-4,36

Byki

- 1 - Mostostal Export
- 2 - Elstar Oils
- 3 - Centrostal
- 4 - Sfinks
- 5 - Drozapol

Niedźwiedzie

- 1 - Immoeast
- 2 - Helio
- 3 - AmRest
- 4 - IDM SA
- 5 - ING BSK

Jacek Borawski

(48 22) 697 48 88

Jacek.Borawski@dibre.com.pl

www.dibre.com.pl



Byki



Mostostal Exp.

Kurs - 4,59 zł.

Oczekiwany zasięg -

Liczne białe korpusy w strefie 4,20-4,60 zł. dają szansę bykom na pozytywne rozwiązanie i wybiecie z konsolidacji jednak górą. Jednakże po pokonaniu 4,22 zł. dołem zamkniemy byka.



Elstar Oils

Kurs - 8,90 zł.

Oczekiwany zasięg -

Środowa „wyspa odwrótu” może poprawić sytuację byków i przynieść kontynuację ruchu wzrostowego. Gdyby doszło do pokonania 8,30 zł. dołem byk zostanie zneutralizowany.



Centrostal

Kurs - 5,70 zł.

Oczekiwany zasięg -

Kształtowanie trójkąta po ruchu wzrostowym może sygnalizować wzrost. Naruszenie 5,25 zł. zneutralizuje pozycję.



Sfinks

Kurs - 18,14 zł.

Oczekiwany zasięg -

Pomimo klasycznego trendu spadkowego obrona 17,20 zł. uformowanym młotem może podobać się i to jedyna szansa na zwyżkę. Spadek poniżej wspomnianego poziomu zamknie byka.



Drozapol

Kurs - 6,02 zł.

Oczekiwany zasięg -

Kurs wrócił na poziomy okolic lutowych ekstremów. Wybicie 5,40 zł. dołem zamknie i neutralizuje pozycję.

ŚREDNIOTERMINOWY PORTFEL BYKÓW

Nazwa spółki	Data wydania	Cena wydania	Cena obecna	Zmiana kursu (%)	Warunki wyjścia	Poziom ind. WIG	Zmiana ind. WIG (%)
byki	+7,46						
Odlewnie	10.03.08	5,17	5,29	2,32	< 5,10 id	45792	0,24
Getin	10.03.08	11,90	13,40	12,61	< 12,22 id	45792	0,24

z ub tygodnia

DUDA	17.03.08	5,15	5,25	1,94	< 4,96 id	46239	-0,73
FERRUM	17.03.08	8,89	8,99	1,12	< 8,42 id	46239	-0,73
MNI	17.03.08	3,60	3,58	-0,56	< 3,45 id	46239	-0,73
POLICE	17.03.08	17,01	16,92	-0,53	< 16,01 id	46239	-0,73
ZURAWIE	17.03.08	3,86	3,93	1,81	< 3,73 id	46239	-0,73

OPUŚCIŁY PORTFEL

Nazwa spółki	POWÓD OPUSZCZENIA
Astarta	R.Z (+36,99%)
Lentex	N.S (-2,87%)
ABG Spin	R.Z (+1,98%)
eod	Na koniec dnia
id	W trakcie dnia
R.Z	Realizacja zysków
O.S	Ograniczenie strat
N.S	Niejasna sytuacja



Niedźwiedzie



Immoeast

Kurs - 20,00 zł.

Oczekiwany zasięg -

Pokonanie styczniowego wsparcia stawia póki co pod znakiem zapytania możliwość poprawy sytuacji na tym rynku. Ruch w górę ponad 20,94 zł. zamknie niedźwiedzia.

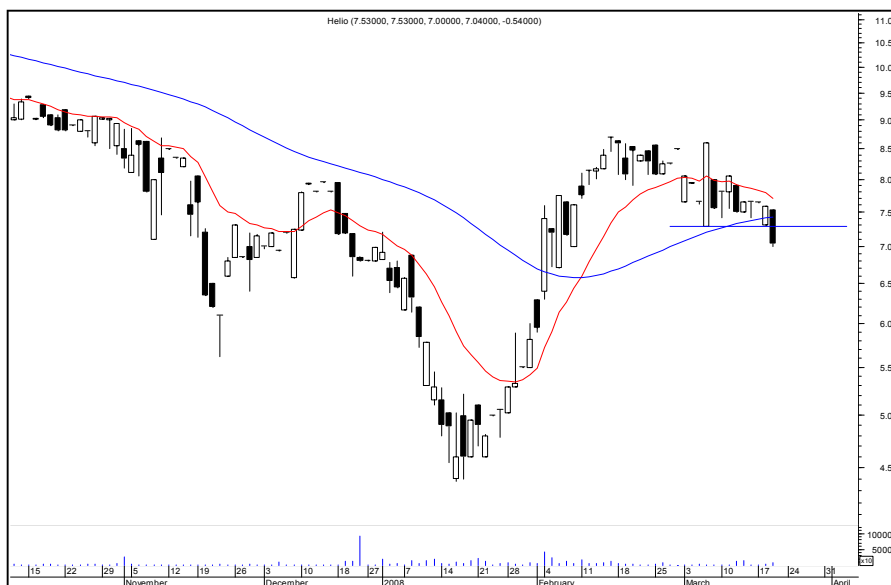

Helio

Kurs - 7,04 zł.

Oczekiwany zasięg -

Sforsowanie dołem wsparcia na wysokości 7,28 zł. może nieco utrudnić powrót do wyżki i przedłużyć trwającą korektę. Wzrost powyżej 7,65 zł. zneutralizuje i zamknie niedźwiedzia.



AmRest

Kurs - 92,25 zł.

Oczekiwany zasięg -

Marubozu pomimo trwającego od kilku nastu dni ruchu spadkowego może niepokoić byki. Zamkniemy niedźwiedzia po naruszeniu 99,00 zł.



IDM SA

Kurs - 8,23 zł.

Oczekiwany zasięg -

Uformowanie nowego minimum marcowego może cieszyć jedynie potencjalnych „łapaczy dołków”. Powrót ponad 8,80 zł. zneutralizuje niedźwiedzia.



ING BŚK

Kurs - 505,0 zł.

Oczekiwany zasięg -

Półowa czarnego korpusu tworzącego objęcie powstrzymała zakusy byków do wykonania ruchu wzrostowego. Do czasu wybicia ponad 530,00 zł. niestety niedźwiedź.

ŚREDNIOTERMINOWY PORTFEL NIEDŹWIEDZI

Nazwa spółki	Data wydania	Cena wydania	Cena obecna	Zmiana kursu (%)	Warunki wyjścia	Poziom ind. WIG	Zmiana ind. WIG (%)
niedźwiedzie	-8,89						
COMARCH	18.02.08	127,00	108,00	-14,96	> 111,60 id	49309	-6,23
AGORA	25.02.08	47,02	42,30	-10,04	> 44,30 id	49320	-6,25
CIECH	25.02.08	92,00	84,05	-8,64	> 86,60 id	49320	-6,25
NTTSYSTEM	04.03.08	2,22	2,05	-7,66	> 2,17 id	47522	-3,64
SYNTHOS	04.03.08	1,11	1,01	-9,01	> 1,08 id	47522	-3,64
Polnord	10.03.08	114,00	103,00	-9,65	> 108,00 id	45792	0,98
Cersanit	10.03.08	26,50	25,90	-2,26	> 27,98 id	45792	0,98
z ub tygodnia							
GANT	17.03.08	43,05	38,90	-9,64	> 42,00 id	46239	-0,73
WARIMPEX	17.03.08	23,70	22,70	-4,22	> 24,00 id	46239	-0,73

OPUŚCIŁY PORTFEL

Nazwa spółki	POWÓD OPUSZCZENIA
Kęty	R.Z (+5,88%)
Pekaes	R.Z (+3,37%)
eod	Na koniec dnia
id	W trakcie dnia
R.Z	Realizacja zysków
O.S	Ograniczenie strat
N.S	Niejasna sytuacja



Podsumowanie portfela Byków i Niedźwiedzi z poprzedniego tygodnia

byki				Z/Z
spółka	kurs Z	kurs ost.	różnica	różnica w %
DUDA	5,15	5,25	0,10	1,94
FERRUM	8,89	8,99	0,10	1,12
MNI	3,60	3,58	-0,02	-0,56
POLICE	17,01	16,92	-0,09	-0,53
ZURAWIE	3,86	3,93	0,07	1,81
			Średnio	0,76
niedźwiedzie				Z/Z
spółka	kurs	kurs ost.	różnica	różnica w %
ATM	6,80	7,25	0,45	6,62
GANT	43,05	38,90	-4,15	-9,64
LOTOS	32,40	34,11	1,71	5,28
NAFTA	37,90	39,00	1,10	2,90
WARIMPEX	23,70	22,70	-1,00	-4,22
			Średnio	0,19
indeksy	kurs	kurs ost.	różnica	różnica w %
Wig	46239,44	45903,70	-335,74	-0,73
Wig20	2842,56	2821,30	-21,26	-0,75
mWig40	3266,93	3250,21	-16,72	-0,51
sWig80	13842,15	13776,30	-65,85	-0,48
Techwig	943,25	944,79	1,54	0,16
średnio				-0,46

Portfel **byków** opuścili:

Portfel **niedźwiedzi** opuścili : ATM, Lotos, Naftobudowa