

Rynek akcji
Numer 40

Byki i Niedźwiedzie

Analiza Techniczna



Rys. nr 1 WIG20 - wykres dzienny słupkowy

...Blisko... coraz bliżej...

W ten oto sposób aby dotrzeć w rejon tegorocznego ekstremum rynkowi został do sforsowania właściwie tylko jedno niezwykle ważne miejsce. Patrząc na całą strukturę ruchu od lutego do dziś wydaje się że tylko poziom okolic 2057 pkt. (plus minus kilka punktów) jest tym, wokół którego można jeszcze przyjmować założenie, że WIG20 od poziomu 1809 przebywa w korekcie kilkumiesięcznych spadków. Pokonanie wspomnianego poziomu spowoduje, że szanse niedźwiedzi na dłuższą sekwencję spadkową spadną wówczas do minimum a rynek otworzy sobie drogę ku nowym nieznany od wielu lat poziomom. Ale na razie mającą zwykłą jeszcze potraktuję jako korektę. Zachowanie rynku w tym tygodniu moim zdaniem może mieć zasadniczy wpływ na kształtowanie się indeksu przez najbliższe miesiące, a kto wie może i lata. Trzymam z bykami. To podczas ostatnich tygodni jest całkiem niezła strategia, a dopiero zachowanie rynku w strefie 2051-61 odczytam jako sygnał do ewentualnej modyfikacji koncepcji średnioterminowej. Rynek jest silny, bo jak inaczej traktować fakt, iż największe korekty w tej wzrostowej sekwencji miały ok. 40 pkt i trwały nie więcej niż 2 lub 3 dni. Część wskaźników utrzymuje stan silnego wykupienia (Stochastic), pozostałe kreują krótkoterminowe dywergencje negatywne, które nakazują zwiększenie czujności i ostrożności podczas podejmowania spekulacyjnych decyzji inwestycyjnych. Adx(9) tygodniowy już rośnie, a więc jakby średnioterminowo zdołał się utrendować. Oczywiście dzienne adx(9) i (14) kontynuują zwykłą. Niestety jak dotąd wszystkie dzienne sygnały odwracające były w praktyce następnego dnia negowane. Cóż zatem pozostaje. Czekanie jest jedną z najistotniejszych cech graczy trendowych. Wprawdzie jest to zajęcie trochę nużące, ale na szczęście zazwyczaj zyski wynikające z gry trendowej potrafią tę nudę rekompensować. Najbliższy tydzień powinien należeć do jednych z tych niezwykłych. Samo pokonanie przez indeks WIG20 na piątkowej sesji szczytu konsolidacji z 1 kwietnia (!) niektórzy potraktują jako prima aprilisowy suplement. Ja jednak nie ujmuję tego w kategoriach uzupełniającego oszustwa lub żartu, bo żarty się skończyły. Zresztą jak widać na rysunku indeks został od kilku tygodni i tak wpuszczony w kanał.

Dane podstawowe

		Zmiana %	
		Pkt.	Tydz. Od 1.1.05
Indeksy szerokie			
WIG	27985.85	+1.49	+5.07
WIG20	2029.99	+2.02	+3.54
MIDWiG	1749.24	+1.43	+1.11
TechWig	605.90	-0.73	-9.06
Indeksy sektorowe			
WigBan.	38601.74	+2.10	+8.88
WigBud.	21203.33	+1.18	+11.51
WigInf.	10243.14	-1.75	-21.19
WigMed.	30792.08	-0.60	+15.60
WigSpo.	22600.64	-0.19	-4.89
WigTel.	9970.65	-0.35	-2.66

Byki

- 1 - Duda
- 2 - TPASA
- 3 - Netia
- 4 - Odlewnie
- 5 - Impexmetal

Niedźwiedzie

- 1 - BPH
- 2 - Cersanit
- 3 - CCC
- 4 - Energoaparatura
- 5 - Redan

Jacek Borawski

(48 22) 697 48 88

Jacek.Borawski@dibre.com.pl

www.dibre.com.pl

Byki

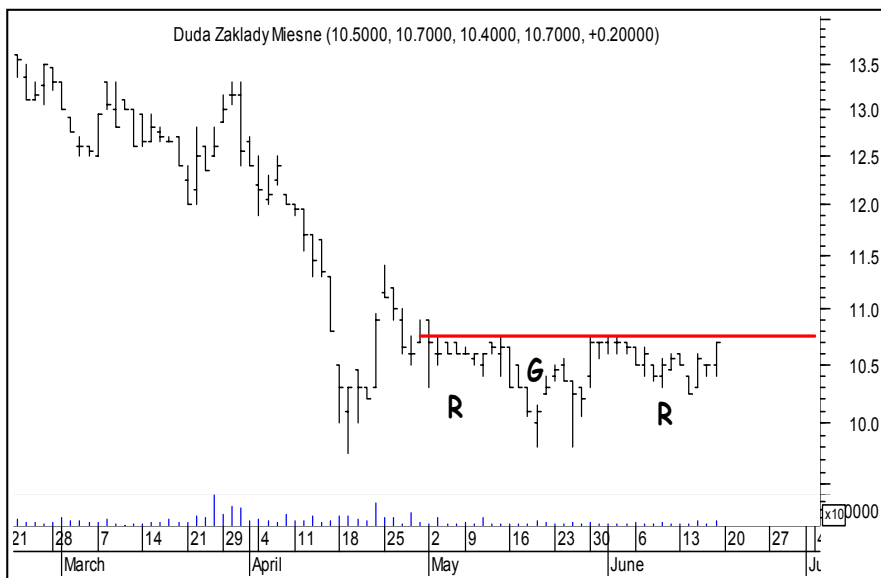

Duda

Kurs - 10,70 zł.

Oczekiwany zasięg -

Piątkowe wybiecie może być ostatnim preludium, które wywoła wreszcie pokonanie oporu na wysokości 10,75 zł. Jeśli tak to byki nie powinny się już cofać. Obrona poniżej dna środowej świecy czyli po spadku poniżej 10,30 zł.



TPSA

Kurs - 19,20 zł.

Oczekiwany zasięg -

Byki i niedźwiedzie ślizgają się po średnioterminowej linii trendu spadkowego. Ponieważ reakcja byków na środowej sesji była dość mocna przebicie jej dna (18,70) zniweczy wysiłek byków na czas nieokreślony chwilowo neutralizując go.



Netia

Kurs - 3,99 zł.

Oczekiwany zasięg -

Obie strony wzajemnie czarują się. Po stronie niedźwiedzi nagrobek z poniedziałku na dużym wolumenie. Po stronie byków pozytywna formacja tygodniowa „podstawy wieży”. Jeśli byki chcą trzymać się w cugu wzrostowym tej sekwencji nie powinny dopuszczać do spadku poniżej 3,86 zł.



Odlewnie

Kurs - 3,53 zł.

Oczekiwany zasięg -

Wyciągnięcie byków ponownie powyżej 3,50 może przynieść ruch górę. O ile dno środowego słupka powrotnie nie zostanie pokonane w dół. Po tym wydarzeniu bycza neutralizacja.

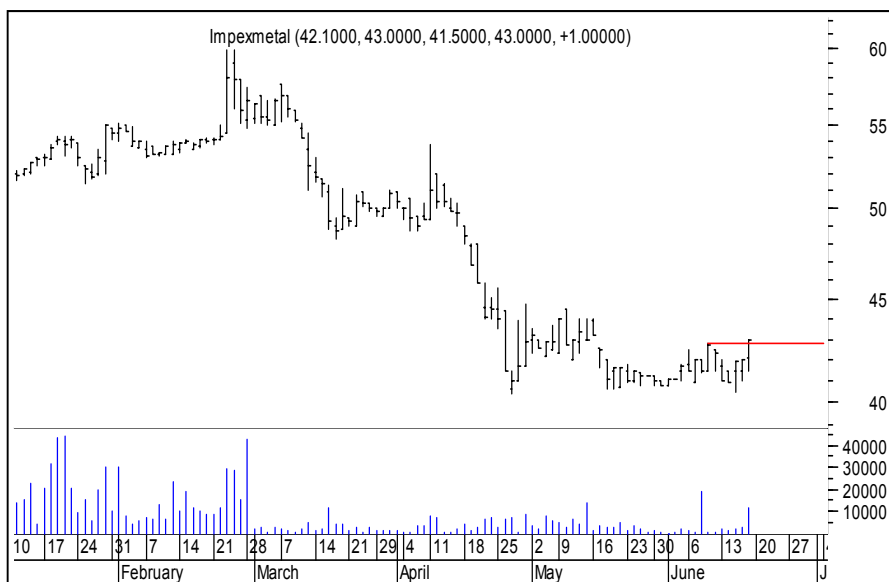

Impexmetal

Kurs - 43,00 zł.

Oczekiwany zasięg -

Byki zadeklarowały się piątkowym wybiem, a skoro tak się stało powinno już nie dochodzić do forsowania dna środowego młota czyli zbijania 40,50 zł. na koniec dnia.

PORTFEL BYKÓW

Nazwa spółki	Data wydania	Cena wydania	Cena obecna	Zmiana kursu (%)	Warunki wyjścia	Poziom ind. WIG	Zmiana ind. WIG (%)
byki	10.59						
AMICA	09.05.05	29.80	30.70	3.02	< 30,00 id	25978	7.73
BETACOM	27.05.05	15.70	17.05	8.60	< 16,30 id	26279	6.50
BZWBK	06.06.05	94.50	101.50	7.41	< 96,00 eod	26975	3.75
CIECH	02.05.05	25.00	27.10	8.40	< 25,60 id	25814	8.41
Handlowy	28.02.05	63.90	73.30	14.71	< 71,50 eod	28547	-1.97
INGBSK	06.06.05	424.00	450.00	6.13	< 430,50 eod	26975	3.75
Kogeneracja	09.05.05	27.00	29.00	7.41	< 28,20 eod	25978	7.73
KREDYTB	23.05.05	8.80	9.90	12.50	< 9,15 id	26279	6.50
MOSTALWAR	27.05.05	5.95	6.70	12.61	< 6,30 eod	26279	6.50
PRATERM	27.05.05	16.95	18.40	8.55	< 17,00 eod	26279	6.50
Relpol	21.03.05	58.50	64.90	10.94	< 61,80 eod	26850	4.23
ROPCZYCE	14.03.05	16.80	18.15	8.04	< 17,10 id	27335	2.38
STALPROFIL	09.05.05	80.20	90.50	12.84	< 90,50 eod	25737	8.74
TALEX	23.05.05	9.55	11.00	15.18	< 10,05 eod	26279	6.50
Wilbo	25.04.05	1.91	2.34	22.51	< 2,25 id	26534	5.47
z ub.tyg							
Comarch	13.06.05	56.00	55.40	-1.07	< 53,80 id	27574	1.49
Jelfa	13.06.05	59.00	58.90	-0.17	< 57,30 eod	27574	1.49
Kruszwica	13.06.05	30.60	30.60	0.00	< 29,00 eod	27574	1.49

OPUŚCIŁY PORTFEL

Nazwa spółki	POWÓD OPUSZCZENIA
Compland	N.S (+1.65%)
Drozapol	N.S (+1,71%)
Forte	N.S (+0,00%)
WSiP	R.Z (+22,56%)
Potencjalne byki	
Redan	> 6,70 id
R.Z	Realizacja zysków
O.S	Ograniczenie strat
N.S	Niejasna sytuacja



Niedźwiedzie

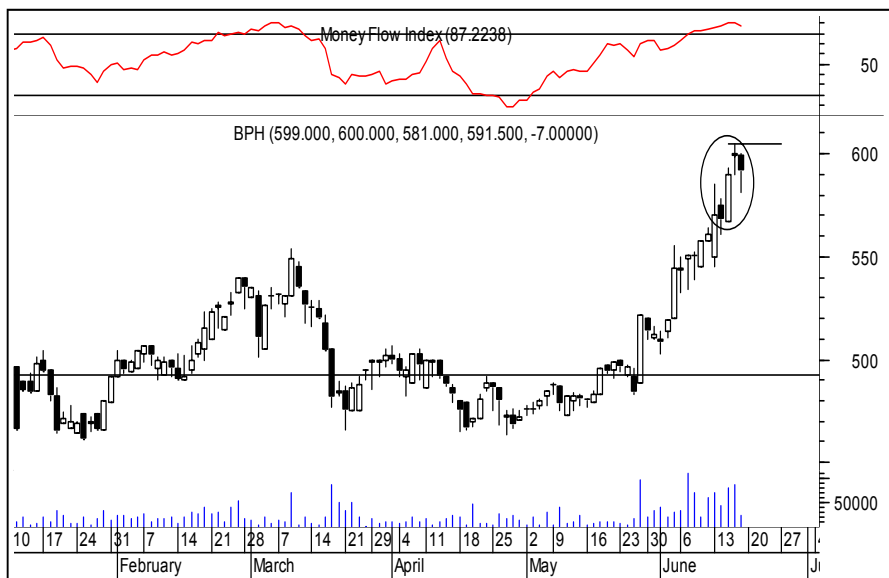

BPH

Kurs - 591,5 zł.

Oczekiwany zasięg -

Potwierdzona formacja „Gwiazdy Doji” na ekstremalnie wykupionym rynku to sugestia że ten tydzień powinien tu upłynąć na chłodzeniu. Ponieważ ostatnimi czasy zwłaszcza ten rynek jest nieprzewidywalny obrona niedźwiedzia powyżej górnego cienia czwartkowej świecy (> 605,00)

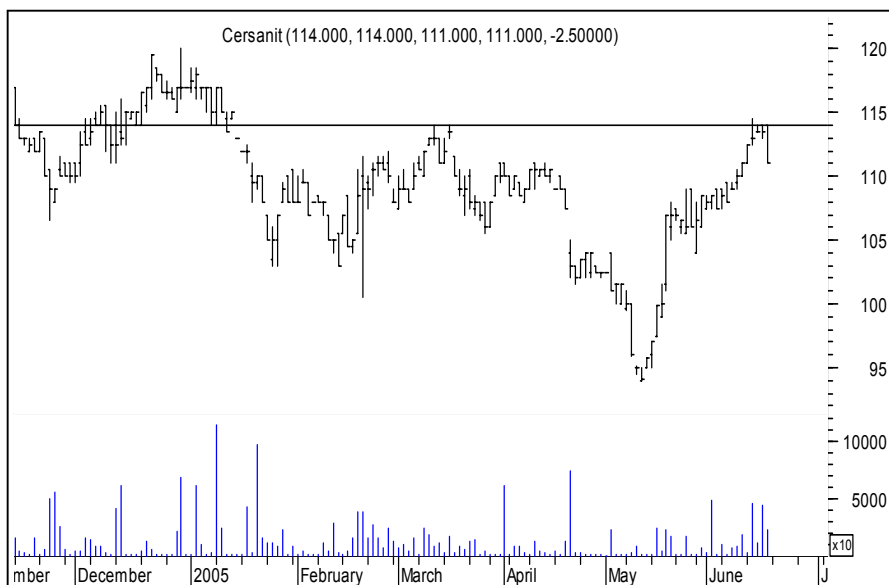

Cersanit

Kurs - 111,0 zł.

Oczekiwany zasięg -

Brzydkie zachowanie kursu w piątek może być sugestią że doszło do nasycenia wzrostami i czas na korektę. Mimo to neutralizacja niedźwiedzia po przełamaniu 114,50 zwłaszcza na koniec dnia musi być.



CCC

Kurs - 13,90 zł.

Oczekiwany zasięg -

Wygląda to na tylko ruch powrotny. Jeśli tak to wyłamanie 14,25 zł. górą zneutralizuje niedźwiedzia a byki dostaną swoją szansę.



Enrgoaparatura

Kurs - 3,14 zł.

Oczekiwany zasięg -

Key Reversal i wszystko jasne. Na tym rynku lepiej poczekać bo tu ruch w każdej chwili może być mocny.

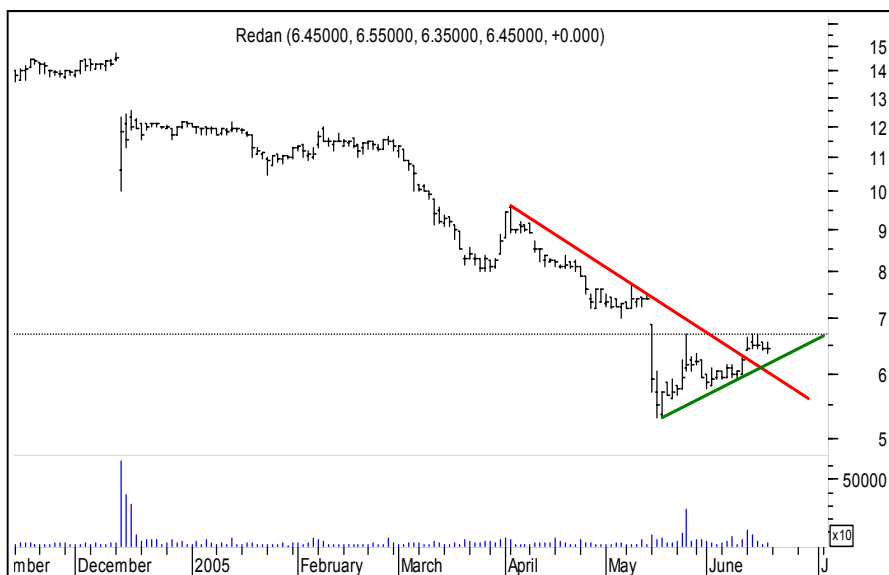

Redan

Kurs - 6,45 zł.

Oczekiwany zasięg -

Na razie byki nie miały siły zbić w górę oporu na poziomie 6,70 zł. Jeśli uda im się to uczynić zapewne znikną krótkoterminowe zagrożenia. Niedźwiedź również oraz pojawi się byk. Byki dodatkowo chroni okno sprzed kilku dni 6,30-6,40

PORTFEL NIEDŹWIEDZI

Nazwa spółki	Data wydania	Cena wydania	Cena obecna	Zmiana kursu (%)	Warunki wyjścia	Poziom ind. WIG	Zmiana ind. WIG (%)
niedźwiedzie	-6.78						
ALMA	27.05.05	27.10	25.50	-5.90	> 26,20 eod	26279	6.50
ElstarOils	16.05.05	37.20	34.90	-6.18	> 35,70 id	25662	9.06
Impel	21.03.05	15.70	13.20	-15.92	> 13,85 id	26850	4.23
KETY	06.06.05	109.00	105.50	-3.21	> 108,50 eod	26975	3.75
Mondi	23.05.05	48.90	47.60	-2.66	> 48,80 eod	26279	6.50
z ub.tyg							
Prosper	13.06.05	10.75	10.60	-1.40	> 11,00 id	27574	1.49

OPUŚCIŁY PORTFEL

Nazwa spółki	POWÓD OPUSZCZENIA
Inter Cars	O.S (-2,24%)
MNI	N.S (-1,87%)
PBG	N.S (-2,35%)
R.Z	Realizacja zysków
O.S	Ograniczenie strat
N.S	Niejasna sytuacja

Potencjalne niedźwiedzie



Podsumowanie portfela Byków i Niedźwiedzi z ubiegłego tygodnia

byki				
spółka	kurs	kurs ob.	różnica	r.%
COMARCH	56.00	55.40	-0.60	-1.07
JELFA	59.00	58.90	-0.10	-0.17
KRUSZWICA	30.60	30.60	0.00	0.00
POLNORD	10.20	10.05	-0.15	-1.47
SWARZEDZ	1.25	1.32	0.07	5.60
			Średnio	0.58

niedźwiedzie				
spółka	kurs	kurs ob.	różnica	r.%
MILLENNIUM	3.18	3.22	0.04	1.26
PKO BP	27.00	27.50	0.50	1.85
PROSPER	10.75	10.60	-0.15	-1.40
RMFFM	88.00	88.50	0.50	0.57
SIMPLE	4.32	4.79	0.47	10.88
			Średnio	2.63

indeksy				
wig	27574.66	27985.85	411.19	1.49
wig20	1989.72	2029.99	40.27	2.02
midwig	1724.5	1749.24	24.74	1.43
techwig	610.35	605.90	-4.45	-0.73

Portfel byków opuścili : Polnord, Swarzędz

Portfel niedźwiedzi opuścili : Millennium, PKO BP, Simple, RMF FM