

**Rynek akcji
Numer 41**

Byki i Niedźwiedzie

Analiza Techniczna

Rys. nr 1 WIG20 - wykres dzienny słupkowy

...Bykom na razie podziękujemy...

Wystarczyły dwie sesje aby indeks z górnego ograniczenia kanału wzrostowego w dość szybkim tempie znalazł się na jego dolnym ograniczeniu, nieznacznie go nawet naruszając. Doszło również do dość niekorzystnego zdarzenia jakim było zamknięcie dołem ważnej sesji środowej. Stąd wniosek, że tu mogliśmy być świadkami pułapki, a co za tym idzie można spodziewać się niebawem próby ataku niedźwiedzi w nadchodzącym tygodniu w dół o wysokość wspomnianego kanału. Czyli byłby to w okolice poziomu 1962 pkt jako zasięgu minimalnego. Nagrobek doji, który pojawił się na wykresie tygodniowym będzie (jak mniemam) odstraszał dużą część graczy w bieżącym tygodniu polujących na zwyżkę. Oznacza on ze potencjał na dalsze wzrosty tym razem ma prawo ulec wyraźnemu zahamowaniu o cofnięciu nie wspominając. I nie tylko na jeden tydzień. W przeszłości bywało że takie cofnięcie trwało tygodniami, również miesiącami. To, że może to zadziałać niekorzystnie na byki wystarczy prześledzić większość uformowanych tygodniowych nagrobków w jego historii, zresztą nie tylko na tym indeksie. Zakładam tymczasowe wyczerpanie chęci do dalszych wzrostów i przechodzę do obozu neutralnych (jeszcze nie niedźwiedzi). Dlaczego ??? Ponieważ na tym poziomie cenowym trudno mi będzie wietrzyć trwałe odwrócenie tendencji i powrót do spadków (myślę oczywiście o makroskali czyli zejścia poniżej 1800 pkt.). Część wskaźników nadal utrzymują stan silnego wykupienia a na takich jak Ultimate pojawił się potwierdzone wysokie negatywne dywergencje. Oczywiście dzienne adx(9) i (14) kontynuują zwyżkę. Ale ponieważ adx(9) znajduje się już w pobliżu 55 pkt., co jak na indeks jest wartością sporą. Spadki więc w tym tygodniu nie byłyby czymś nadzwyczajnym, a niejako oczekiwanym. Przełamanie maksimum z ubiegłego tygodnia w górę jest oczywiście możliwe, ale analizą techniczną rządzi prawdopodobieństwo. I w kontekście tego mniejszego prawdopodobieństwa potraktowałbym takie zdarzenie w kategoriach "cudu".

Dane podstawowe

		Zmiana %	
		Pkt.	Tydz. Od 1.1.05
Indeksy szerokie			
WIG	28071.26	+0.31	+5.39
WIG20	2031.67	+0.08	+3.63
MIDWiG	1762.80	+0.78	+1.89
TechWig	616.40	+1.73	-7.48
Indeksy sektorowe			
WigBan.	38218.85	-0.99	+7.80
WigBud.	21300.33	+0.46	+12.02
WigInf.	10280.14	+0.36	-20.90
WigMed.	31613.08	+2.67	+18.68
WigSpo.	22948.96	+1.54	-3.42
WigTel.	10096.49	+1.26	-1.43

Byki

- 1 - Dębica
- 2 - Elektrobudowa
- 3 - Elektrim
- 4 - MPEC Wrocław
- 5 - Stalexport

Niedźwiedzie

- 1 - Ampli
- 2 - Bioton
- 3 - Hutmen
- 4 - Paged
- 5 - Próchnik

Jacek Borawski

(48 22) 697 48 88

Jacek.Borawski@dibre.com.pl

www.dibre.com.pl



Byki



Debica

Kurs - 85,50 zł.

Oczekiwany zasięg -

Konsolidacja z ostatnich kilku dni sprawia że tym razem byki może już wypoczęły i są gotowe do powrotu na wzrostową ścieżkę. Nad rynkiem unosi się niedźwiedzi zapach klina wznoszącego. Gdyby byki odpuściły wtedy trzeba je będzie neutralizować i bronić po przebiciu 83,80 zł. na koniec dnia

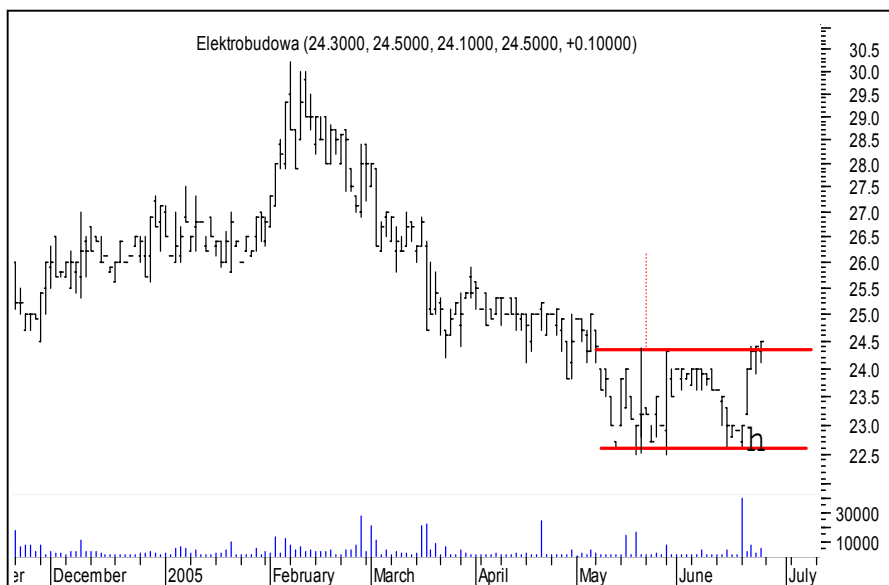

Elektrobudowa

Kurs - 24,50 zł.

Oczekiwany zasięg -

Ostatnio doszło do nieznacznego wybięcia z konsolidacji. Byki próbują wziąć sprawy w swoje sprawy i jeśli ta próba ma przynieść pożądany efekt nie powinny już dopuszczać do przeceny poniżej 23,00 zł. na koniec dnia



Elektrim

Kurs - 5,70 zł.

Oczekiwany zasięg -

Formacja 3 gwiazd doji oraz trójkątne ustawienie sugeruje rychle wybiecie. Byki broni okno 5,50 – 5,55 . Po zamknięciu dnia poniżej 5,50 byki mogą wpaść w popłoch pozostawiając po sobie tumany kurzu. To zneutralizuje nam byka albo przełamanie 5,35 w trakcie dnia oraz naszą presję na postrzeganie kursu Elektrimu wyżej.

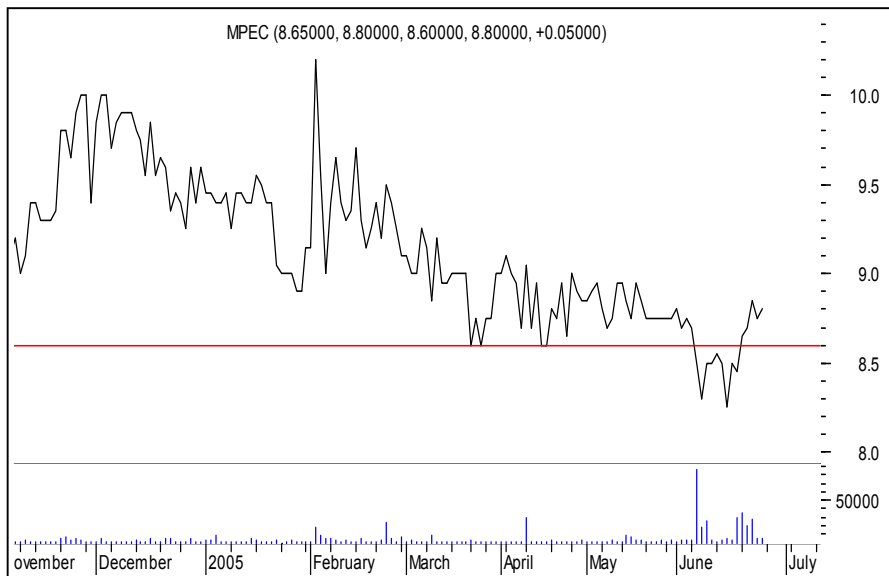

MPEC Wrocław

Kurs - 8,80 zł.

Oczekiwany zasięg -

Ostatnio niespotykany duży wolumen sugeruje że na tym rynku mogą dziać się ciekawe rzeczy. Parcie w górę zneutralizujemy po przełamaniu 8,55 na koniec dnia

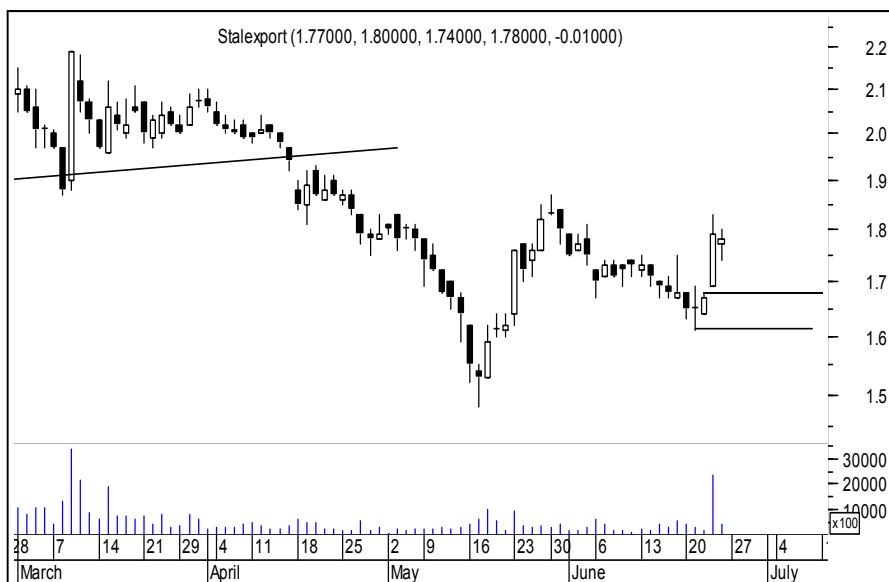

Stalexport

Kurs - 1,78 zł.

Oczekiwany zasięg -

Zamknięcie okna z 6 czerwca na czwartkowej sesji sprawia, że byki mogą pomyśleć o nowych podbojach. Obrona po przejściu 1,68 na koniec dnia lub 1,64 w trakcie dnia

PORTFEL BYKÓW

Nazwa spółki	Data wydania	Cena wydania	Cena obecna	Zmiana kursu (%)	Warunki wyjścia	Poziom ind. WIG	Zmiana ind. WIG (%)
byki	11.24						
Betacom	27.05.05	15.70	17.20	9.55	< 17,20 eod	26279	6.82
BZWBK	06.06.05	94.50	103.50	9.52	< 99,10 eod	26975	4.06
Ciech	02.05.05	25.00	27.20	8.80	< 26,10 id	25814	8.74
INGBSK	06.06.05	403.50	437.00	8.30	< 430,50 eod	26975	4.06
Jelfa	13.06.05	59.00	59.80	1.36	< 57,80 eod	27574	1.80
Kogeneracja	09.05.05	27.00	29.40	8.89	< 28,20 eod	25978	8.06
KredytBank	23.05.05	8.80	9.80	11.36	< 9,15 id	26279	6.82
Kruszwica	13.06.05	30.60	32.20	5.23	< 30,50 eod	27574	1.80
Mostal War	27.05.05	5.95	7.10	19.33	< 6,40 id	26279	6.82
Praterm	27.05.05	16.95	18.30	7.96	< 17,15 eod	26279	6.82
Relpol	21.03.05	58.50	69.70	19.15	< 62,70 eod	26850	4.55
Ropczyce	14.03.05	16.80	19.00	13.10	< 17,70 id	27335	2.69
Wilbo	25.04.05	1.91	2.36	23.56	< 2,25 id	26534	5.79
z ub.tyg							
Duda	20.06.05	10.70	11.60	8.41	< 10,90 id	27986	0.30
Impexmetal	20.06.05	43.00	47.90	11.40	< 45,90 eod	27986	0.30
Netia	20.06.05	3.99	4.00	0.25	< 3,92 ood	27986	0.30

OPUŚCIŁY PORTFEL

Nazwa spółki	POWÓD OPUSZCZENIA
Stalprofil	R.Z (+11,97%)
Comarch	O.S (-4,11%)
Talex	N.S (+4,71%)
Amica	N.S (+2,35%)
Handlowy	R.Z (+20,19%)
Potencjalne byki	
Redan	> 6,70 id
Prokom	> 96,90 id
R.Z	Realizacja zysków
O.S	Ograniczenie strat
N.S	Niejasna sytuacja



Niedźwiedzie



Ampli	Kurs - 3,07 zł.
--------------	------------------------

Oczekiwany zasięg -

Tak skonstruowany trójkąt w pobliżu wsparcia może być także odwracający, ale jak widać rynek raczej nie ma siły i należałoby zakładać spadki. Przelamanie 3,30 zł. w górę jednak będzie wskazywało na cudownie ozdrowienie byków i wycofa niedźwiedzia na z góry upatrzone pozycje.

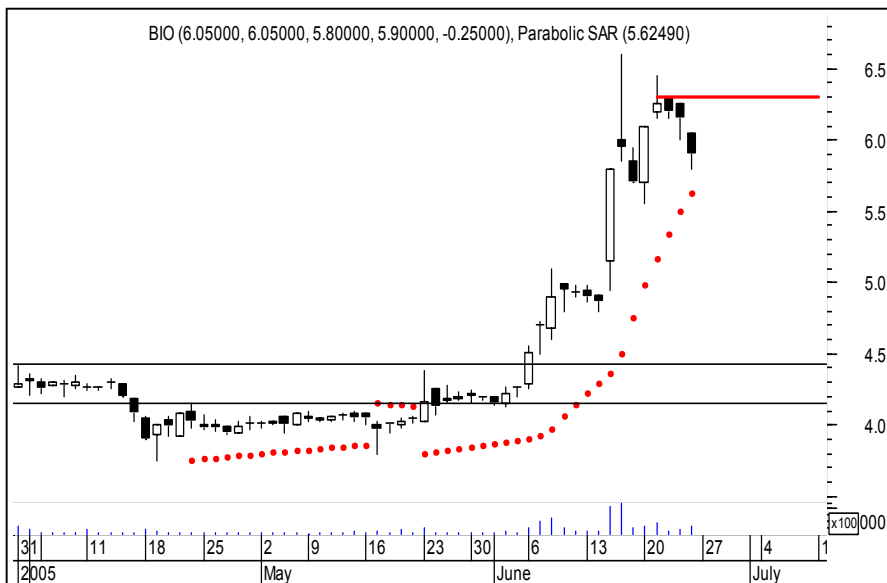

Bioton	Kurs - 5,90 zł.
---------------	------------------------

Oczekiwany zasięg -

Na razie byki są nieprzekonujące, a ostatnie 3 korpusy czarne, nawet niezbyt bezpieczne. Adx(14) na poziomie 60 pkt. po prostu zniechęca do gry na zwykłą. Zamknięcie pierwszej z czarnych świec w górę (6,30) neutralizuje niedźwiedzia ale wątpliwości do czasu pokonania 6,60 pozostaną.



Hutmen	Kurs - 21,30 zł.
---------------	-------------------------

Oczekiwany zasięg -

Kurs zaatakował opór okolic 22 i niestety odpadł. Wskazuje to na razie na rzekoma słabość byków. Tak czy inaczej przelamanie strefy 21.90-22,10 zł. wycofa naszego niedźwiedzia dając możliwości bykom na kontynuację wzrostów.



Paged

Kurs - 13,90 zł.

Oczekiwany zasięg -

Dwukrotna próba wybitcia w górę z konsolidacji kończyła się fiaskiem a ostatni nagrobek wygląda raczej smutno. Stąd gra na niedźwiedzia z obroną po pokonaniu 14,40 –14,45 na koniec dnia



Próchnik

Kurs - 0,68 zł.

Oczekiwany zasięg -

Formacja Pivot Cluster Reversal sugeruje wybitcie dołem. Chyba, że siła byków pozwoli na przełamanie poziomu 0,75 zł. w ciągu dnia górną. To z pewnością zneutralizuje niedźwiedzi posmak unoszący się nad tym walorem zwłaszcza podczas ostatnich sesji.

PORTFEL NIEDŹWIEDZI

Nazwa spółki	Data wydania	Cena wydania	Cena obecna	Zmiana kursu (%)	Warunki wyjścia	Poziom ind. WIG	Zmiana ind. WIG (%)
niedźwiedzie	-6.96						
ALMA	27.05.05	27.10	25.70	-5.17	> 26,20 eod	26279	6.82
ElstarOils	16.05.05	37.20	34.60	-6.99	> 35,70 id	25662	9.39
Impel	21.03.05	15.70	13.20	-15.92	> 13,85 id	26850	4.55
Prosper	13.06.05	10.75	10.40	-3.26	> 11,00 eod	27574	1.80
Mondi	23.05.05	48.90	47.20	-3.48	> 48,20 eod	26279	6.82
z ub.tyg							
ENAP	20.06.05	3.14	3.12	-0.64	> 3,31 id	27986	-0.58
Redan	20.06.05	6.45	6.40	-0.78	> 6,70 id	27986	-0.58

OPUŚCIŁY PORTFEL

Nazwa spółki	POWÓD OPUSZCZENIA
Kęty	O.S (-3,67%)
R.Z	Realizacja zysków
O.S	Ograniczenie strat
N.S	Niejasna sytuacja

Potencjalne niedźwiedzie



Podsumowanie portfela Byków i Niedźwiedzi z ubiegłego tygodnia

byki				
spółka	kurs	kurs ob.	różnica	r.%
DUDA	10.70	11.60	0.90	8.41
IMPEXMET	43.00	47.90	4.90	11.40
NETIA	3.99	4.00	0.01	0.25
ODLEWNIE	3.53	3.49	-0.04	-1.13
TPSA	19.20	19.50	0.30	1.56
			Średnio	4.10

niedźwiedzie				
spółka	kurs	kurs ob.	różnica	r.%
BANKBPH	591.50	610.00	18.50	3.13
CCC	13.90	14.15	0.25	1.80
CERSANIT	111.00	115.50	4.50	4.05
ENAP	3.14	3.12	-0.02	-0.64
REDAN	6.45	6.40	-0.05	-0.78
			Średnio	1.51

indeksy				
wig	27985.85	28071.26	85.41	0.31
wig20	2029.99	2031.67	1.68	0.08
midwig	1749.24	1762.80	13.56	0.78
techwig	605.9	616.40	10.50	1.73

Portfel byków opuścili : Odlewnie, TPSA

Portfel niedźwiedzi opuścili : BPH, CCC, Cersanit