

 Rynek akcji
 Numer 42

Byki i Niedźwiedzie

Analiza Techniczna



Rys. nr 1 WIG20 - wykres dzienny słupkowy

...Między ustami a brzegiem pucharu...

Nagrobek dojdzie, jaki pojawił się na wykresie tygodniowym w dalszym ciągu będzie stanowił opór w bieżącym tygodniu. Oznacza to że potencjalne zagrożenie korektą będzie trwało aż do czasu sforsowania poziomu 2081 pkt. na koniec dnia a najlepiej by było (oczywiście dla byków) gdyby to stało się także na zamknięcie tygodnia. Jednakże biorąc pod uwagę ceny zamknięć na indeksie powstało nowe ekstremum, które jednak wnosi więcej wątpliwości niż zapewnień na nadchodzący tydzień. Takie zamknięcie sesji piątkowej może jeszcze sugerować ruch powrotny do przebitego kilka dni wcześniej dolnego ograniczenia kanału spadkowego. Właściwie droga na nowe ekstrema jest wolna i nic nie stoi na przeszkodzie aby już w trakcie najbliższego tygodnia doszło nie tylko do naruszenia wspomnianego oporu ale i trwałego jego pokonania. Zwłaszcza że na indeksie Wig został przebity szczyt ubiegłego tygodniowy ale także ten lutowy-histeryczny. Dla utrzymujących pozycję trendową w ramach obecnego kilkutygodniowego ruchu wzrostowego niezłym buforem obronnym jest średnia wykładnicza z 15 sesji, która spokojnie rośnie tuż poniżej dopuszczalnych w ramach korekt obsunięć rynku. Obecnie na fali wznoszącej przebiega na poziomie 2024 pkt. Rzecz jasna nowego ekstremum na indeksie nie zdążyło jeszcze potwierdzić większość ze średnioterminowych oscylatorów. Adx(9) znajduje się na dość wysokim (49 pkt.) poziomie, sygnalizując wyjątkową dojrzałość obecnego trendu. A tak już zupełnie już przy okazji warto zaznaczyć, że mimo, że w ostatnich latach korekty ruchów były bardzo dynamiczne i czasem znacznie przedłużały się to jakimś dziwnym zrzędzeniem losu indeksowi **Wig** udaje się od 9-ciu kwartałów zawsze zamykać wyżej. Zupełnie tak jak węgierski **Bux**. Magia czy przypadek ??? A może jeszcze coś innego ??? Wszystko dla byków obecnie wygląda właściwie bardzo fajnie i optymistycznie. Mimo wszystko ja pozostanę krótkoterminowym sceptykiem. Nie zapominając przy tym, że pomiędzy chęcią a spełnieniem, pomiędzy decyzją a jej urzeczywistnieniem, rozciąga się obszar niewiedomego, które czasami rozwiewa złudzenia, a czasem daje nadzieję.

Dane podstawowe

		Zmiana %	
		Pkt.	Tydz. Od 1.1.05
Indeksy szerokie			
WIG	28620.07	+2.27	+7.45
WIG20	2068.70	+1.91	+5.52
MIDWiG	1778.39	+1.67	+2.79
TechWig	641.06	+5.80	-3.78
Indeksy sektorowe			
WigBan.	38455.27	-0.38	+8.46
WigBud.	22111.96	+4.29	+16.29
WigInf.	10775.12	+5.19	-17.09
WigMed.	31145.11	+1.15	+16.93
WigSpo.	23295.50	+3.07	-1.96
WigTel.	10822.77	+8.55	+5.66

Byki

- 1 - Drozapol
- 2 - Interia
- 3 - Mieszko
- 4 - Sanok
- 5 - Spin

Niedźwiedzie

- 1 - Bytom
- 2 - Hoop
- 3 - KGHM
- 4 - PGF
- 5 - Rafako

Jacek Borawski

(48 22) 697 48 88

Jacek.Borawski@dibre.com.pl

www.dibre.com.pl



Byki



Drozapol

Kurs - 2,90 zł.

Oczekiwany zasięg -

Korekta niebezpiecznie się przeciągnęła, ale jeszcze przez układ korekcyjny sytuację taką dopuszcza. Przebicie 2,78 w ciągu dnia rozbija cały misterny plan na zwyczajną i wycofa naszego byka. Piątkowa mała wałka dodaje bykom otuchy na ruch w górę. Adx(14) szuka trendu.



Interia

Kurs - 9,95 zł.

Oczekiwany zasięg -

Jest całkiem zgrabna linia trendu wzrostowego, jest obrona po pokonaniu 9,40 w dół. Jest więc byk z szansą na zwyczajną w bieżącym tygodniu



Mieszko

Kurs - 2,48 zł.

Oczekiwany zasięg -

Ostatnie 1,5 tygodnia to nudna konsolidacja po niezłym wybiciu z dużym obrotem w II połowie czerwca. Bykom w gruncie rzeczy chodzi o to by nie spadać poniżej 2,38 zł. intraday. Nas w każdym razie tam zneutralizuje

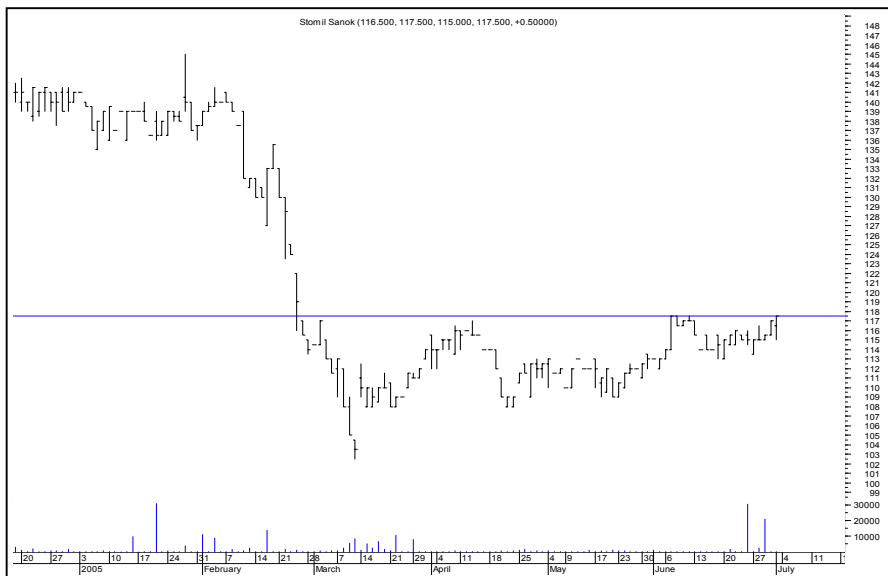

Sanok

Kurs - 117,5 zł.

Oczekiwany zasięg -

Byki są bliscy końca konsolidacji i wybięcia. Wszystko na razie wygląda sennie, ale kto wie co się stanie jak padnie 117,5 zł przebite w górę. Obrona nisko po przełamaniu 113,50 i to na koniec dnia. Jedyne co może trochę zniechęcać to zajęcia pozycji na tym rynku to niski wolumen !!!



Spin

Kurs - 43,00 zł.

Oczekiwany zasięg -

Rynek trzyma się na krótkoterminowej linii trendu wzrostowego. Więc nie dopuszczamy do pogłębienia straty i przebijania 41,20 w dół na koniec dnia jest priorytetem dla byków. Taka sytuacja mogłaby pozbawić byczych aspiracji na jakiś czas.

PORTFEL BYKÓW

Nazwa spółki	Data wydania	Cena wydania	Cena obecna	Zmiana kursu (%)	Warunki wyjścia	Poziom ind. WIG	Zmiana ind. WIG (%)
byki	11.63						
Betacom	27.05.05	15.70	18.20	15.92	< 17,20 eod	26279	8.91
Ciech	02.05.05	25.00	27.20	8.80	< 26,30 id	25814	10.87
Duda	20.06.05	10.70	12.35	15.42	< 11,85 eod	27986	2.27
Impexmetal	20.06.05	43.00	50.90	18.37	< 47,90 eod	27986	2.27
Jelfa	13.06.05	59.00	59.90	1.53	< 57,80 eod	27574	3.79
Kogeneracja	09.05.05	27.00	29.40	8.89	< 28,50 eod	25978	10.17
KredytBank	23.05.05	8.80	10.20	15.91	< 9,65 id	26279	8.91
Mostal War	27.05.05	5.95	7.15	20.17	< 6,80 id	26279	8.91
Netia	20.06.05	3.99	4.16	4.26	< 3,92 ood	27986	2.27
Praterm	27.05.05	16.95	18.30	7.96	< 18,00 eod	26279	8.91
Ropczyce	14.03.05	16.80	18.60	10.71	< 18,30 eod	27335	4.70
z ub.tyg							
Prokom	27.06.05	97.00	105.00	8.25	< 95,20 eod	28332	1.02
DEBICA	27.06.05	85.50	86.90	1.64	< 93,80 id	28071	1.96
ELBUDOWA	27.06.05	24.50	25.60	4.49	< 24,30 eod	28071	1.96
MPECWRO	27.06.05	8.80	8.90	1.14	< 8,55 eod	28071	1.96

OPUŚCIŁY PORTFEL

Nazwa spółki	POWÓD OPUSZCZENIA
Relpol	R.Z (+6,87%)
Wilbo	R.Z (+17,28%)
BZWBK	R.Z (+9,52%)
Kruszwica	N.S (+1,31%)
ING BŚK	R.Z (+8,05%)
Potencjalne byki	
Rafako	> 12,35 id
Redan	> 6,70 id
Mondi	> 48,00 id
R.Z	Realizacja zysków
O.S	Ograniczenie strat
N.S	Niejasna sytuacja



Niedźwiedzie



Bytom

Kurs - 11,55 zł.

Oczekiwany zasięg -

To okno na dużym wolumenie straszny i wygląda jak luka startowa. Niedźwiedź z neutralizacją po pokonaniu poziomu 12,05 na koniec dnia lub 12,70 intraday



Hoop

Kurs - 10,90 zł.

Oczekiwany zasięg -

Mały niedźwiedź wydaje się być naturalną konsekwencją ostatnich sesji, gdzie spadki były okraszone zwiększonym wolumenem. Tak czy owak 11,35 przełamane wycofuje naszego niedźwiedzia.

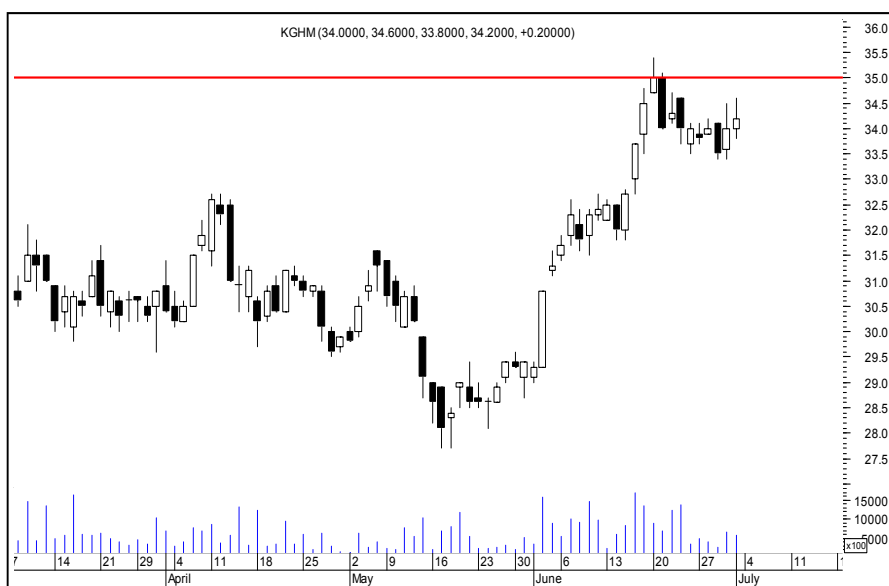

KGHM

Kurs - 34,20 zł.

Oczekiwany zasięg -

Opór na poziomie 35,00 jednak występuje. Podkreślają to utworzone wyraźnie ostatnie górne cienie. Mogą one sygnalizować potencjalną krótkoterminową słabość. Taka teza musi również oznaczać to, że po pokonaniu wspomnianego poziomu zwłaszcza na koniec dnia nasz niedźwiedź przestanie być naszym przyjacielem

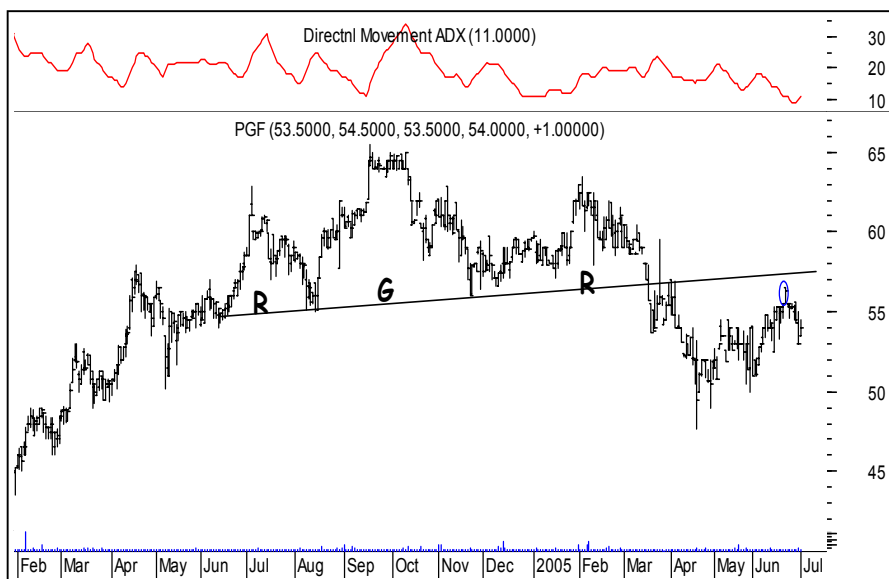

PGF

Kurs - 54,00 zł.

Oczekiwany zasięg -

Ten wisielec sprzed kilku sesji wygląda nieszczerólnie, więc założenie jest takie, że byki zrobiły ruch powrotny do linii szyi i powinny raczej odpadać. Oczywiście wszystko co powyżej 56,50 na koniec dnia neutralizuje naszego niedźwiedzia.

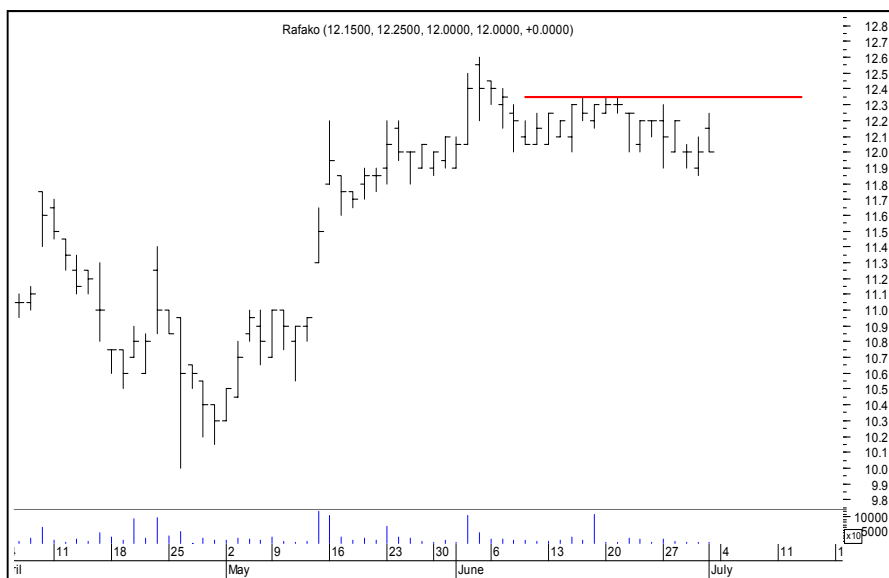

Rafako

Kurs - 12,00 zł.

Oczekiwany zasięg -

Taki to trochę smutny wykres, konsolidacja przeciąga się w nieskończoność, a my czujemy, że gdyby byki wzięły się do roboty i w końcu złamały opór na wysokości 12,35 to niechybnie zneutralizuje naszego niedźwiedzia oraz zamieni w byka.

PORTFEL NIEDŹWIEDZI

Nazwa spółki	Data wydania	Cena wydania	Cena obecna	Zmiana kursu (%)	Warunki wyjścia	Poziom ind. WIG	Zmiana ind. WIG (%)
niedźwiedzie	-7.42						
ALMA	27.05.05	27.10	25.50	-5.90	> 26,20 eod	26279	8.91
Impel	21.03.05	15.70	12.85	-18.15	> 13,30 id	26850	6.59
Redan	20.06.05	6.45	6.35	-1.55	> 6,70 id	27986	2.27
Mondi	23.05.05	48.90	46.90	-4.09	> 48,00 id	26279	8.91
z ub.tyg							
AMPLI	27.06.05	3.07	3.10	0.98	> 3,17 id	28071	1.96
BIOTON	27.06.05	5.90	6.15	4.24	> 6,30 eod	28071	1.96
HUTMEN	27.06.05	21.30	20.20	-5.16	> 21,40 eod	28071	1.96
PAGED	27.06.05	13.90	13.85	-0.36	> 14,00 eod	28071	1.96
PROCHNIK	27.06.05	0.68	0.68	0.00	> 0,71 id	28071	1.96

OPUŚCIŁY PORTFEL

Nazwa spółki	POWÓD OPUSZCZENIA
Elstar Oils	R.Z (+3,76%)
ENAP	O.S (-3,50%)
Prosper	N.S (-0,47%)

Potencjalne niedźwiedzie

R.Z	Realizacja zysków
O.S	Ograniczenie strat
N.S	Niejasna sytuacja



Podsumowanie portfela Byków i Niedźwiedzi z ubiegłego tygodnia

byki				
spółka	kurs	kurs ob.	różnica	r.%
DEBICA	85.50	86.90	1.40	1.64
ELBUDOWA	24.50	25.60	1.10	4.49
ELEKTRIM	5.70	5.75	0.05	0.88
MPECWRO	8.80	8.90	0.10	1.14
STALEXP	1.78	1.71	-0.07	-3.93
Średnio				0.84

niedźwiedzie				
spółka	kurs	kurs ob.	różnica	r.%
AMPLI	3.07	3.10	0.03	0.98
BIOTON	5.90	6.15	0.25	4.24
HUTMEN	21.30	20.20	-1.10	-5.16
PAGED	13.90	13.85	-0.05	-0.36
PROCHNIK	0.68	0.68	0.00	0.00
Średnio				-0.06

indeksy				
wig	28071.26	28620.07	548.81	1.96
wig20	2031.67	2068.70	37.03	1.82
midwig	1762.8	1778.39	15.59	0.88
techwig	616.4	641.06	24.66	4.00

Portfel byków opuścili : **Stalexport, Elektrim**

Portfel niedźwiedzi opuścili :