

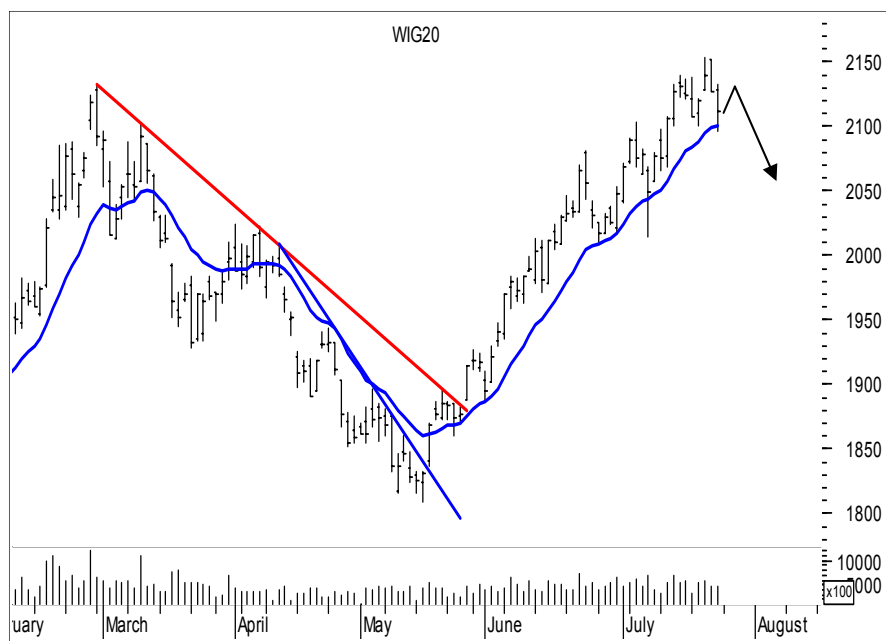

Rynek akcji
Numer 45

Byki i Niedźwiedzie

Analiza Techniczna

Rys. nr 1 WIG20 - wykres dzienny słupkowy

...Potem wstanie lekko...

Wydarzenia z ubiegłego tygodnia mocno zaburzyły nie łamalne zasady ostatnich tygodni. Oto bowiem pojawił się pierwszy od wielu tygodni spadkowy tydzień. Niestety pojawił się on tuż nieopodal szczytu z przełomu lutego i marca. Formacja zasłony ciemnej chmury utworzona tamże nie została zneutralizowana, przez co prawdopodobnie wśród inwestorów może zapanować swoisty niepokój o przyszłe losy hossy. I po części nie będą to obawy bezpodstawne. Czwartek przyniósł formację objęcia bessy potwierdzoną w piątek. Tym samym staje się zaproszeniem do wejścia w ruch korekcyjny części wielotygodniowej zwyżki. Wtórąją temu wydarzeniu negatywnie dywergencja na wielu oscylatorach oraz duże (90) wykupienie na oscylatorze stochastycznym. Co gorsza rynek wybił we środę poprzedni szczyt po czym do piątku zdołał pokonać poprzednie dno spadków (2100). Tak ułożona struktura z coraz wyższymi szczytami oraz niższymi dołkami zdecydowanie zniechęca do podejmowania jakichkolwiek decyzji inwestycyjnych zwłaszcza w kontekście decyzji o zakupach. Pozostaje w tym układzie tylko jedna niewiadoma. Co rynek będzie korygować? Jeśli tylko ostatnią sekwencję wzrostową z poziomu 2008 pkt, to zniżka powinna zatrzymać się w strefie 2065 - 2081 pkt. W wersji mniej dla byków optymistycznej, rynek rozpocznie korektę całego dziesięciodniowego wzrostu można brać pod uwagę nawet ruch do okolic 1950 pkt. Niestety na tym poziomie dedukcji trzeba uwzględnić jeszcze jedną pesymistyczną ewentualność ale ona pojawi się dopiero wówczas, gdy wspomniany poziom 1950 zostanie pokonany w dół. Niedźwiedzie otrzymały swoją niepowtarzalną okazję i w jaki sposób wykorzystają w przyszłości będzie zależało od wielu już bardziej skomplikowanych czynników. Rzecz jasna neutralizacja wspomnianej formacji objęcia czyli (wyjście powyżej 2153 pkt. w górę) będzie oznaką że rynek ochłonął z myślami o spadkach, a na wykresie pojawią poziomy od lat tutaj niewidziane.

Dane podstawowe

| | | Zmiana % | |
|--------------------------|----------|----------|-----------------|
| | | Pkt. | Tydz. Od 1.1.05 |
| Indeksy szerokie | | | |
| WIG | 29165.53 | -0.90 | +9.50 |
| WIG20 | 2111.05 | -0.62 | +7.68 |
| MIDWiG | 1778.88 | -1.06 | +2.82 |
| TechWig | 669.24 | -0.40 | +0.45 |
| Indeksy sektorowe | | | |
| WigBan. | 38006.46 | -2.28 | +7.20 |
| WigBud. | 23450.41 | +1.36 | +23.33 |
| WigInf. | 11513.01 | +1.88 | -11.41 |
| WigMed. | 31961.98 | -2.40 | +19.99 |
| WigSpo. | 23024.16 | -1.55 | -3.10 |
| WigTel. | 10840.35 | -2.67 | +5.83 |

Byki

- 1 - Impel
- 2 - Graal
- 3 - Polmos Lublin
- 4 - Śrubex
- 5 - Wilbo

Niedźwiedzie

- 1 - Drozapol
- 2 - Kęty
- 3 - Beefsan
- 4 - Ciech
- 5 - Wawel

Jacek Borawski

(48 22) 697 48 88

Jacek.Borawski@dibre.com.pl

www.dibre.com.pl

Byki

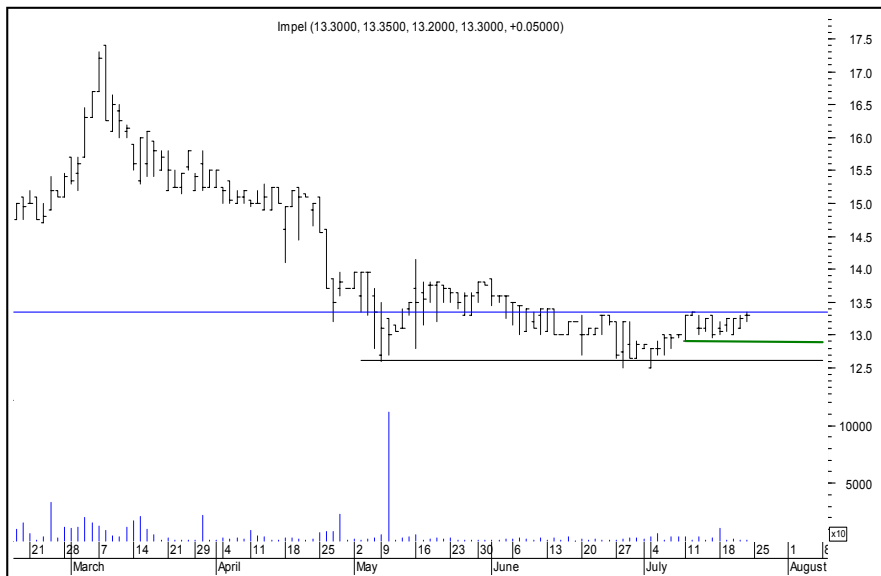

Impel

Kurs - 13,30 zł.

Oczekiwany zasięg -

Byki mają wyraźną chęć na wybiecie w górę i zakończenie konsolidacji po swojej myśli. Jak dotąd próby są bezskuteczne. Jakkolwiek dojdzie do pokonania wsparcia na wysokości 12,90 zł. następną próbą może przeciągnąć się ponownie na czas nieokreślony.

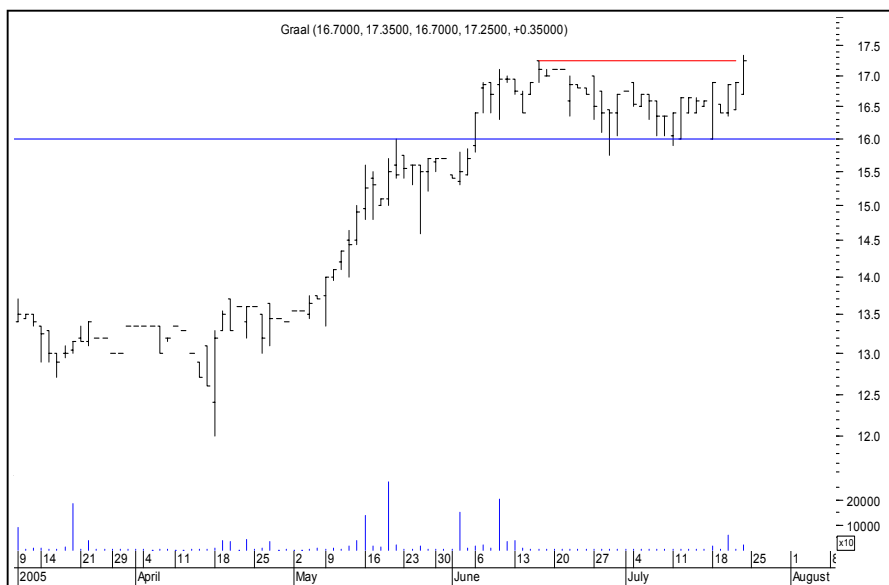

Graal

Kurs - 17,25 zł.

Oczekiwany zasięg -

Nowy historyczny szczyt i na razie wygląda to jak niepsująca się bycza maszynka do zarabiania pieniędzy Obronić jednak trzeba – najlepiej po pokonaniu 16 zł intraday



Polmos Lublin

Kurs - 30,80 zł.

Oczekiwany zasięg -

Insidebar na mocno wyprzedanym rynku to sugestia, że byki na tym poziomie cenowym próbują złapać oddech i wykonać korektę silnego trendu. Niemniej jednak po przekroczeniu 30,20 byki znajdują się w kontynuacyjnej defensywie a uspokojenie będzie miało znaczenie czysto korekcyjne. Adx(14) na wysokości 55 pkt. Zaprasza do wygaśnięcia chociaż krótkotrwałego silnych spadków.

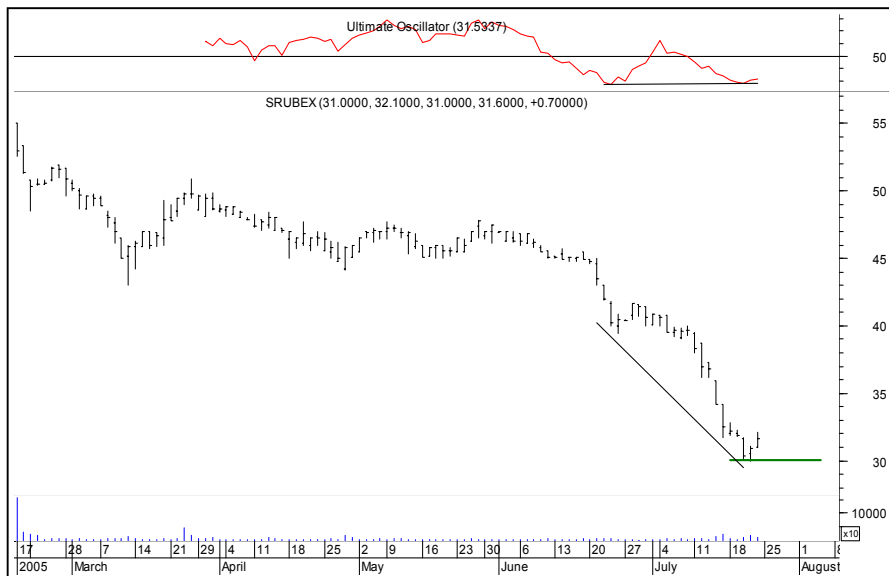

Śrubex

Kurs - 31,60 zł.

Oczekiwany zasięg -

Bardzo silny trend spadkowy w zasadzie pozostawia nadzieję, że na tym poziomie cenowym kurs powinien już korygować w górę. Oczywiście o ile nie sforsuje dołem poziomu 30 zł. Tam neutralizujemy bardzo spekulacyjnego przeciwko silnemu trendowi byka.



Wilbo

Kurs - 2,28 zł.

Oczekiwany zasięg -

Konsolidacja trójkątna trwa. W tym wypadku budowany jest trójkąt zniżkowy. Rzecz jasna zabicie 2,22 skomplikuje sytuację sugerując niekończące przebywanie w korekcie tego waloru.

PORTFEL BYKÓW

| Nazwa spółki | Data wydania | Cena wydania | Cena obecna | Zmiana kursu (%) | Warunki wyjścia | Poziom ind. WIG | Zmiana ind. WIG (%) |
|-----------------|--------------|--------------|-------------|------------------|-----------------|-----------------|---------------------|
| byki | 12.17 | | | | | | |
| Betacom | 27.05.05 | 15.70 | 23.20 | 47.77 | < 21,50 id | 26279 | 10.99 |
| COMPLAND | 11.07.05 | 92.00 | 99.10 | 7.72 | < 97,40 eod | 28925 | 0.83 |
| Elbudowa | 27.06.05 | 24.50 | 31.00 | 26.53 | < 28,00 eod | 28071 | 3.90 |
| GTC | 11.07.05 | 120.00 | 125.50 | 4.58 | < 124,0 eod | 28925 | 0.83 |
| Impexmetal | 20.06.05 | 43.00 | 53.40 | 24.19 | < 51,40 id | 27986 | 4.22 |
| Kogeneracja | 09.05.05 | 27.00 | 29.70 | 10.00 | < 29,40 eod | 25978 | 12.27 |
| MIESZKO | 07.07.05 | 2.48 | 2.68 | 8.06 | < 2,60 id | 28620 | 1.91 |
| Praterm | 27.05.05 | 16.95 | 18.25 | 7.67 | < 18,00 eod | 26279 | 10.99 |
| Prokom | 27.06.05 | 97.00 | 114.00 | 17.53 | < 111,5 eod | 28332 | 2.94 |
| RAFAKO | 11.07.06 | 12.85 | 14.00 | 8.95 | < 12,85 id | 29480 | -1.07 |
| RELPOL | 11.07.05 | 57.15 | 59.00 | 3.24 | < 55,00 eod | 28925 | 0.83 |
| ROLIMPEX | 11.07.05 | 12.65 | 12.80 | 1.19 | < 12,35 eod | 28925 | 0.83 |
| SPIN | 07.07.05 | 43.00 | 44.20 | 2.79 | < 43,40 eod | 28620 | 1.91 |
| MONDI | 11.07.07 | 48.10 | 48.20 | 0.21 | < 47,70 eod | 29431 | -0.90 |
| z ub.tyg | | | | | | | |
| Odlewnie | 17.07.05 | 3.50 | 3.78 | 8.00 | < 3,57 id | 29431 | -0.90 |
| Orbis | 17.07.05 | 23.76 | 25.10 | 5.64 | < 24,70 eod | 29431 | -0.90 |
| Forte | 17.07.06 | 11.25 | 11.15 | -0.89 | < 10,90 eod | 29239 | -0.25 |

Relpol Kurs odniesienia pomniejszy o wartość DYWIDENDY 2,75 z

OPUŚCIŁY PORTFEL

| Nazwa spółki | POWÓD OPUSZCZENIA |
|-------------------------|--------------------|
| Ciech | R.Z (+4,80%) |
| Drozapol | N.S (-2,41%) |
| M. Zabrze | R.Z (+14,43%) |
| Netia | R.Z (+5,26%) |
| | |
| | |
| | |
| | |
| Potencjalne byki | |
| | |
| MSX | = 1,45 |
| R.Z | Realizacja zysków |
| O.S | Ograniczenie strat |
| N.S | Niejasna sytuacja |



Niedźwiedzie



Drozapol

Kurs - 2,74 zł.

Oczekiwany zasięg -

Najniższy kurs w historii oznacza także że nie ma on już potencjalnych wsparć. Byki tymczasowo tylko Odetchną z ulgą dopiero po wybiciu powyżej 2,83 zł.



Kęty

Kurs - 126,5 zł.

Oczekiwany zasięg -

Objęcie bessy oraz spełniony zasięg na formację podwójnego dna sugerują wyczerpanie ruchu oraz korektę. Zbicie 130 w górę zwłaszcza na koniec dnia neutralizuje układ.

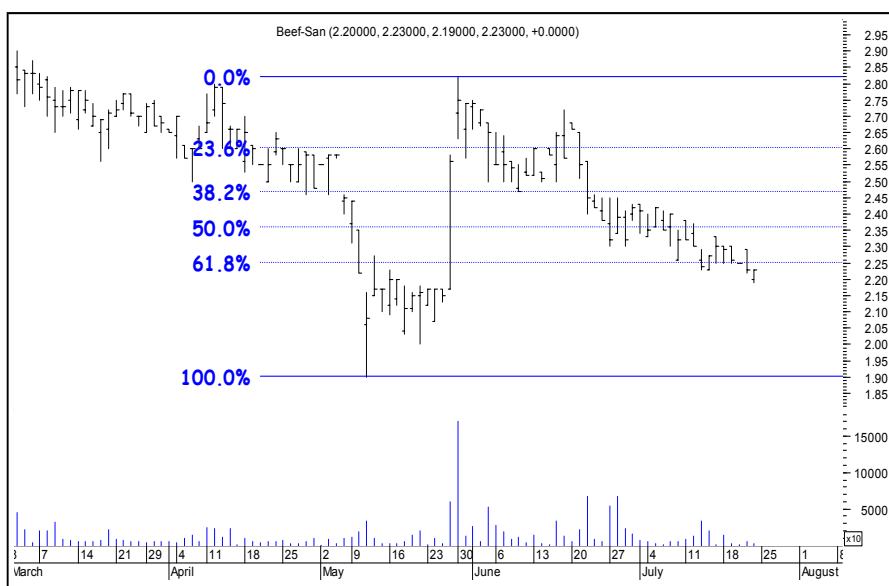

BeefSan

Kurs - 2,23 zł.

Oczekiwany zasięg -

Przełamanie zniesienia 61,8 % ostatniego ruchu może być symptomem narastającego słabnięcia byków. Stąd obawa o jego przyszłe zachowanie. Neutralnie po pokonaniu 2,45 w ciągu dnia



Podsumowanie portfela Byków i Niedźwiedzi z ubiegłego tygodnia

| byki | | | | |
|----------|--------|----------|---------|-------|
| spółka | kurs | kurs ob. | różnica | r.% |
| COMARCH | 57.30 | 56.50 | -0.80 | -1.40 |
| GROCLIN | 101.50 | 98.90 | -2.60 | -2.56 |
| MEDIATEL | 23.10 | 22.90 | -0.20 | -0.87 |
| ODLEWNIE | 3.50 | 3.78 | 0.28 | 8.00 |
| ORBIS | 23.76 | 25.10 | 1.34 | 5.64 |
| | | | Średnio | 1.76 |

| niedźwiedzie | | | | |
|--------------|-------|----------|---------|-------|
| spółka | kurs | kurs ob. | różnica | r.% |
| GANT | 2.10 | 2.16 | 0.06 | 2.86 |
| NOWAGALA | 5.80 | 5.55 | -0.25 | -4.31 |
| POLIMEXMS | 39.00 | 39.60 | 0.60 | 1.54 |
| PROCHEM | 28.40 | 29.30 | 0.90 | 3.17 |
| RMFFM | 94.00 | 95.00 | 1.00 | 1.06 |
| | | | Średnio | 0.86 |

| indeksy | | | | |
|---------|----------|----------|---------|-------|
| wig | 29430.52 | 29165.53 | -264.99 | -0.90 |
| wig20 | 2124.25 | 2111.05 | -13.20 | -0.62 |
| midwig | 1798.02 | 1778.88 | -19.14 | -1.06 |
| techwig | 671.94 | 669.24 | -2.70 | -0.40 |

orbis - korekta o wartość dywidendy 0,34 zł

Portfel byków opuścili : Groclin, Comarch, Mediatel

Portfel niedźwiedzi opuścili : Polimex, Prochem,