

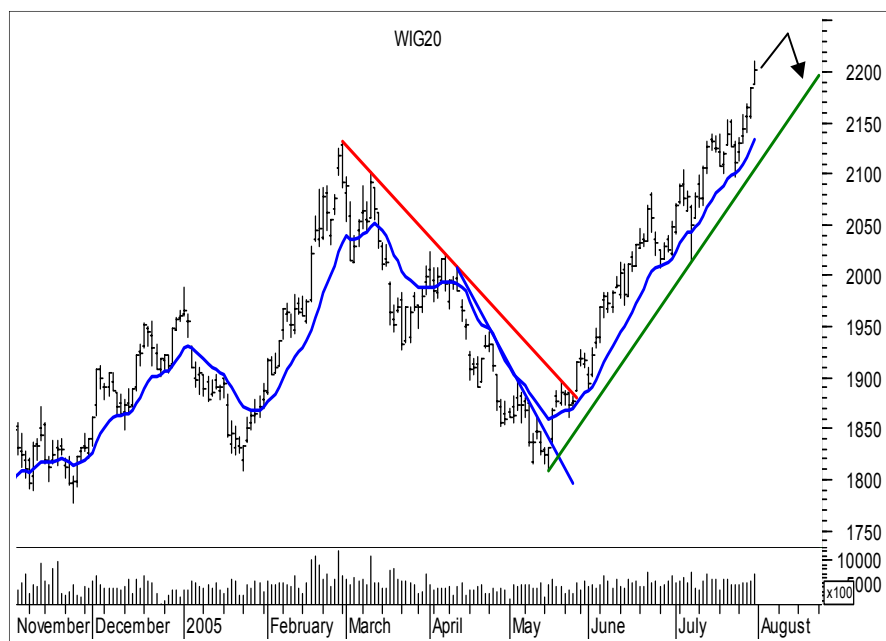

Rynek akcji
Numer 46

Byki i Niedźwiedzie

Analiza Techniczna

Rys. nr 1 WIG20 - wykres dzienny słupkowy

...Pięć z plusem czyli ściana strachu...

Pięć wzrostowych sesji i w efekcie nowe tegoroczne maksima okraśliły ubiegły tydzień na indeksie WIG20. W ten sposób sforsował on poziom 2200 pkt. ustanawiając nowe tegoroczne ekstrema w trakcie sesji 2210 pkt. oraz na jej zamknięcie 2202 pkt. Najbliższe wsparcia to 2184-2187 pkt. - piątkowe okno hossy oraz dno czwartkowej świecy - 2155 pkt. Poza dużym wykupieniem oscylatorów brak jest na wykresie jakichkolwiek sygnałów zwrotnych. Ponieważ w tej strefie indeks ostatnio był w kwietniu 2000 r. oznacza, że na obecnym poziomie nie występują istotne horyzontalne opory. Dopiero przełamanie w dół po cenach zamknięcia strefy wsparcia utworzonego przez ostatnie dołki 2107-2111 pkt. rozpocznie korektę dziesięciodniowego impulsu w kierunku strefy 1950-1980 pkt. Najbliższy potencjalny opór wynikający już z samych ostatnich sekwencji wzrostowych występuje w strefie 2226 - 2239 pkt oraz w strefie 2300 - 2305 pkt. Wykres tygodniowy przyniósł bykom ewidentne rozprawienie się z zimową formacją „Zasłony Ciemnej Chmury”. Natomiast wykres miesięczny zneutralizował silną formację „Wewnętrznej Trójki Spadkowej”. Oba te układy sygnalizują kontynuację ruchu. Znakomicie dla byków obronę obecnego wzrostu prowadzi zwykła wykładnicza średnia z 15 sesji, która od połowy maja nie została przełamana na koniec dnia. Można zatem wnioskować, że będzie ona w dalszym ciągu istotnym elementem obronnym. Aktualnie przebiega ona na wysokości 2134 pkt. Dzienny Stochastic ostrzega przed frywolnym podjęciem decyzji o wejściu na rynek. Poziom bliski 97 pkt. można już traktować jako niebezpieczny dla trwania krótkoterminowej zwyżki. Kilkunastodniowa hossa potwierdzona nowymi niespotykanymi od wielu lat poziomami zadziwia inwestorów oraz analityków. Brak chęci do wykonania korekt potwierdza, że rynek jest zdecydowanie silny i obstawianie szczytów nosi znamiona popelnienia błędu oraz narażania się na śmieszność. I kiedy ta korekta, upragniona przez dużą część inwestorów (zwłaszcza tych, którzy na rynek jeszcze chcieliby wejść) pojawi się, wówczas zapewne będzie koniec.

Dane podstawowe

Indeksy szerokie	Pkt.	Zmiana %	
		Tydz.	Od 1.1.05
WIG	30448.31	+4.40	+14.31
WIG20	2202.53	+4.33	+12.34
MIDWiG	1819.22	+2.27	+5.15
TechWig	692.91	+3.54	+4.00
Indeksy sektorowe			
WigBan.	39793.67	+4.70	+12.24
WigBud.	23915.34	+1.98	+25.77
WigInf.	11674.39	+1.40	-10.17
WigMed.	33049.58	+3.40	+24.08
WigSpo.	23303.81	+1.21	-1.93
WigTel.	11722.90	+8.14	+14.45

Byki

- 1 - Stalexport
- 2 - Kredyt Bank
- 3 - Dwory
- 4 - Ferrum
- 5 - MNI (Szeptel)

Niedźwiedzie

- 1 - Echo
- 2 - Kopex
- 3 - Softbank
- 4 - Getin
- 5 - Netia

Jacek Borawski

(48 22) 697 48 88

Jacek.Borawski@dibre.com.pl

www.dibre.com.pl



Byki



Stalexport

Kurs - 1,70 zł.

Oczekiwany zasięg -

Obrona zniesienia sygnalizuje, że byki mogą być już gotowe do zakończenia nieco przydługiej konsolidacji i rychłego wybicia. Obrona po pokonaniu 1,62 intraday.

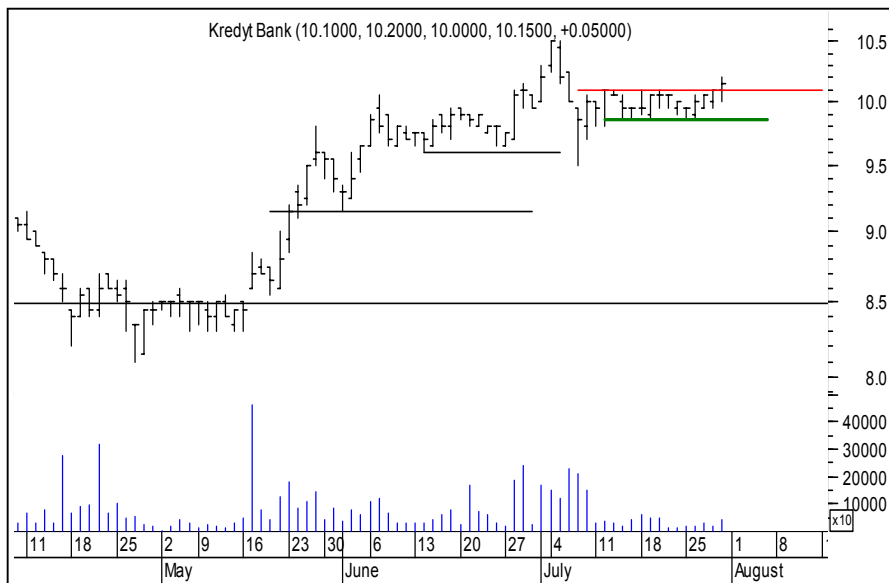

Kredyt Bank

Kurs - 10,15 zł.

Oczekiwany zasięg -

Zamknięcie dnia powyżej szczytu lipcowej konsolidacji to oznaka że byki chcą zaangażować w górę. Bez względu na zdarzenia przełamanie 9,85 intraday zneutralizuje byka.



Dwory

Kurs - 38,70 zł.

Oczekiwany zasięg -

Pokonanie 38,40 zwłaszcza na koniec dnia to oznaka odwracania trendu spadkowego. Mimo to byki powinny bronić dna konsolidacji z ubiegłego tygodnia 37,70 zł. aby nie doszło do neutralizacji byka.

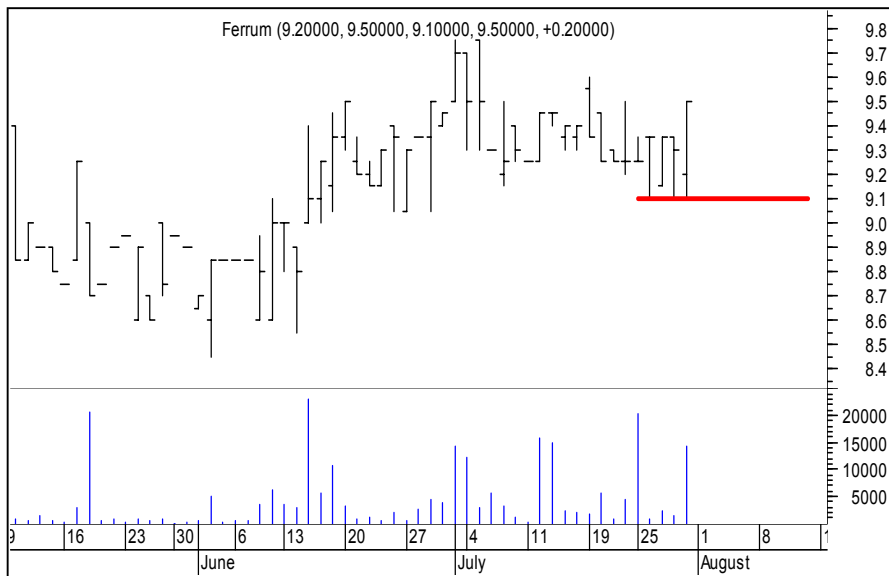

Ferrum

Kurs - 9,50 zł.

Oczekiwany zasięg -

Obrona 9,10 może być niezły miejscem do obrony tym bardziej, że wraz z piątkowa zwykłą wyraźnie wzrósł wolumen.

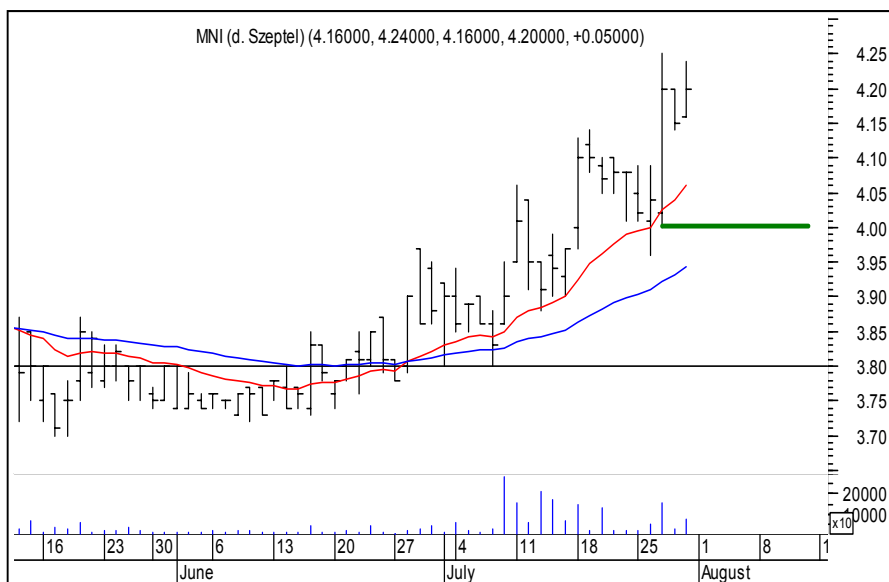

MNI (Szeptel)

Kurs - 4,20 zł.

Oczekiwany zasięg -

Srodowe wybite na obrocie robi wrzenie. Mimo to nie powinno dojść do przebiccia wsparcia 4,00 zł. Tu bronimy naszego byka.

PORTFEL BYKÓW

Nazwa spółki	Data wydania	Cena wydania	Cena obecna	Zmiana kursu (%)	Warunki wyjścia	Poziom ind. WIG	Zmiana ind. WIG (%)
byki	11.42						
COMPLAND	11.07.05	92.00	104.50	13.59	< 103,50 id	28925	5.27
Elbudowa	27.06.05	24.50	32.00	30.61	< 30,50 id	28071	8.47
Forte	17.07.06	11.25	11.55	2.67	< 11,10 eod	29239	4.13
GTC	11.07.05	120.00	132.00	10.00	< 125,50 eod	28925	5.27
Impexmetal	20.06.05	43.00	52.80	22.79	< 52,00 eod	27986	8.80
Kogeneracja	09.05.05	27.00	30.50	12.96	< 29,60 eod	25978	17.21
MIESZKO	07.07.05	2.48	2.70	8.87	< 2,60 id	28620	6.39
Orbis	17.07.05	23.76	25.20	6.06	< 24,50 id	29431	3.46
RELPOL	11.07.05	57.15	59.80	4.64	< 55,00 eod	28925	5.27
ROLIMPEX	11.07.05	12.65	12.90	1.98	< 12,35 eod	28925	5.27
z ub.tyg							
GRAAL	25.07.05	17.25	17.85	3.48	< 17,00 id	29166	4.40
IMPEL	25.07.05	13.30	14.05	5.64	< 13,70 id	29166	4.40
POLMOSLBN	25.07.05	30.80	34.50	12.01	< 33,70 eod	29166	4.40
SRUBEX	25.07.05	31.60	33.50	6.01	< 32,50 eod	29166	4.40
WILBO	25.07.05	2.28	2.55	11.84	< 2,37 id	29166	4.40
Mostal Export	25.07.06	1.45	1.45	0.00	< 1,36 id	29870	1.94

OPUŚCIŁY PORTFEL

Nazwa spółki	POWÓD OPUSZCZENIA
Odlewnie	N.S (+1,71%)
Betacom	R.Z (+36,31%)
Praterm	R.Z (+5,90%)
Prokom	R.Z (+13,40%)
Spin	N.S (+1,63%)
Mondi	N.S (-0,21%)
Rafako	R.Z (+20,23%)
Potencjalne byki	
R.Z	Realizacja zysków
O.S	Ograniczenie strat
N.S	Niejasna sytuacja



Niedźwiedzie

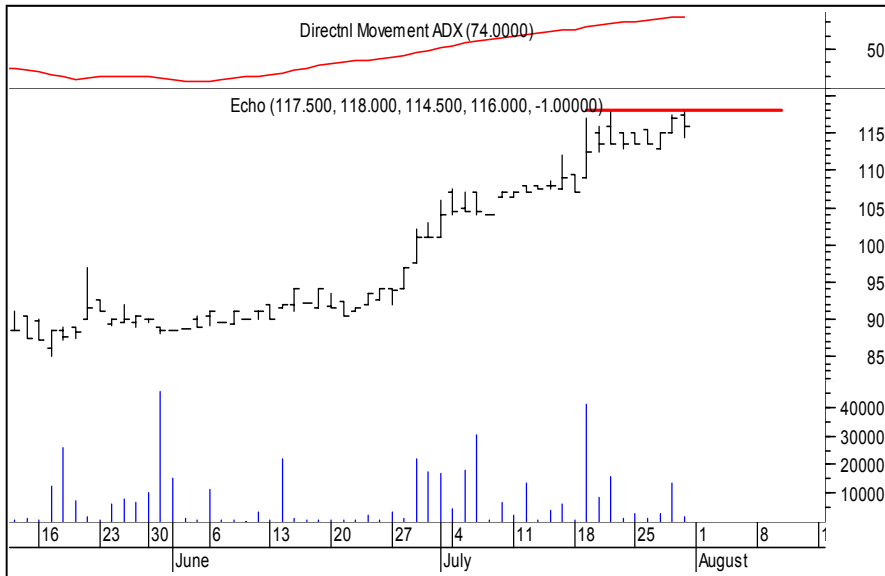

Echo	Kurs - 116,0 zł.
-------------	-------------------------

Oczekiwany zasięg -

Rynek wykonał outsidebara na poprzednim oporze co może być sygnalizacją zmęczenia silnym trendem. Wtórkuje mu Adx(14) dzieniny na horrendalnym pułapie 74 pkt. Obrona dla niedźwiedzia 118 przełamane na koniec dnia.

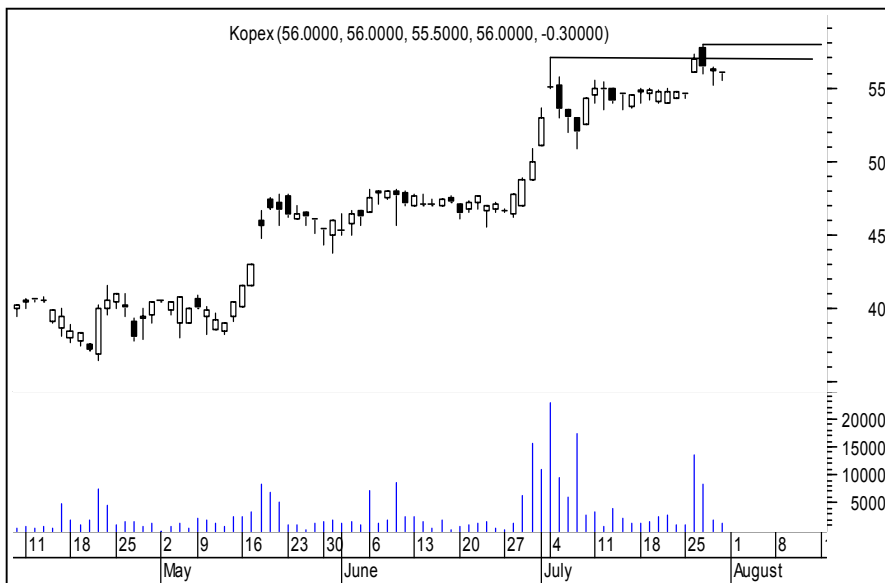

Kopex	Kurs - 56,00 zł.
--------------	-------------------------

Oczekiwany zasięg -

Rynek bardzo chciał zneutralizować lipcowy nagrobek ale nie wyszło. Kurs utworzył formację Closing price Reversal. Co może stać się sugestią do korekty ruchu. Byki bronią okna 54,50 - 56,10 zł., a niedźwiedzie oporu na poziomie 57,90 zł.

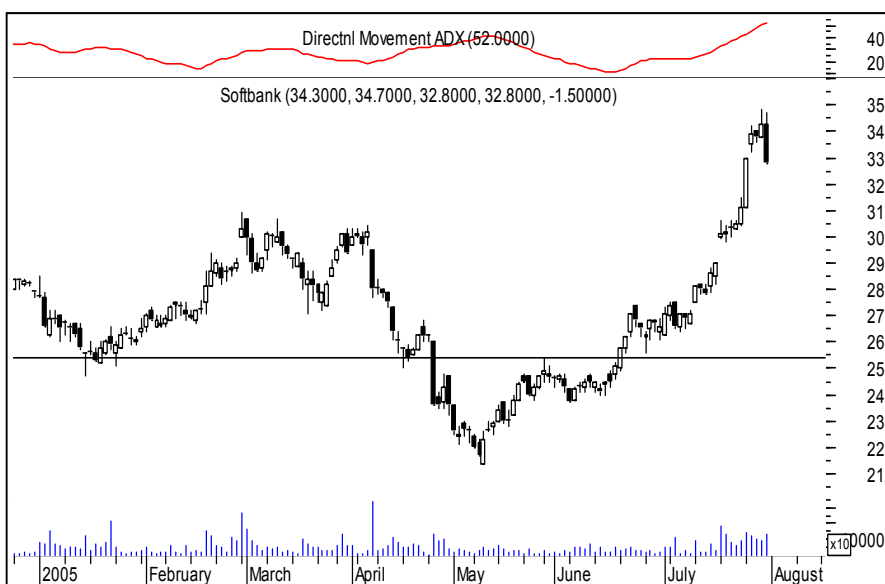

Softbank	Kurs - 32,80 zł.
-----------------	-------------------------

Oczekiwany zasięg -

Kurs wykonał formację pilot point i zamknął okno co przy mocnym poziomie wskaźnika adx(14) - 52 pkt. Skłania do stwierdzenia o nieuchronności korekty silnego trendu. Neutralizacja niedźwiedzia po sforsowaniu 34,80 zł.



Getin

Kurs - 3,49 zł.

Oczekiwany zasięg -

Niedźwiedzie bronią swojego terytorium w strefie 3,51-3,57 zł. a na piątkowej sesji wystąpiła formacja wisielca. Może oznaczać zmęczenie obecnym ruchem nim byki zaatakują wspomnianą strefę neutralizując niedźwiedzia.



Netia

Kurs - 4,49 zł.

Oczekiwany zasięg -

Spadająca Gwiazda na dużym wolumenie i na poprzednim oporze to sugestia za wykonaniem ruchu przeciwnego. Tak czy inaczej pokonanie strefy 4,54 - 4,60 neutralizuje niedźwiedzia.

PORTFEL NIEDŹWIEDZI

Nazwa spółki	Data wydania	Cena wydania	Cena obecna	Zmiana kursu (%)	Warunki wyjścia	Poziom ind. WIG	Zmiana ind. WIG (%)
niedźwiedzie	-6.39						
BORYSZEW	11.07.05	20.00	17.20	-14.00	> 18,20 id	28620	6.39
EFEKT	11.07.05	11.50	11.60	0.87	> 11,75 id	28620	6.39
Nowa Gala	17.07.05	5.80	5.45	-6.03	> 5,60 id	29431	3.46

OPUŚCIŁY PORTFEL

Nazwa spółki	POWÓD OPUSZCZENIA
Ampli	N.S (0,00%)
ING BŚK	N.S (-2,46%)
Swarzędz	N.S (+2,96%)
RMF FM	O.S (-3,19%)
Gant	O.S (-7,62%)
Potencjalne niedźwiedzie	
R.Z	Realizacja zysków
O.S	Ograniczenie strat
N.S	Niejasna sytuacja



Podsumowanie portfela Byków i Niedźwiedzi z ubiegłego tygodnia

byki				
spółka	kurs	kurs ob.	różnica	r.%
GRAAL	17.25	17.85	0.60	3.48
IMPEL	13.30	14.05	0.75	5.64
POLMOSLBN	30.80	34.50	3.70	12.01
SRUBEX	31.60	33.50	1.90	6.01
WILBO	2.28	2.55	0.27	11.84
Średnio				7.80

niedźwiedzie				
spółka	kurs	kurs ob.	różnica	r.%
BEEFSAN	2.23	2.46	0.23	10.31
CIECH	26.10	26.80	0.70	2.68
DROZAPOL	2.74	2.63	-0.11	-4.01
KETY	126.50	126.50	0.00	0.00
WAWEL	115.00	118.50	3.50	3.04
Średnio				2.40

indeksy				
wig	29430.52	30448.31	1017.79	3.46
wig20	2124.25	2202.53	78.28	3.69
midwig	1798.02	1819.22	21.20	1.18
techwig	671.94	692.91	20.97	3.12

Portfel byków opuścili :

Portfel niedźwiedzi opuścili : BeefSan, Wawel, Ciech, Drozapol, Kęty