

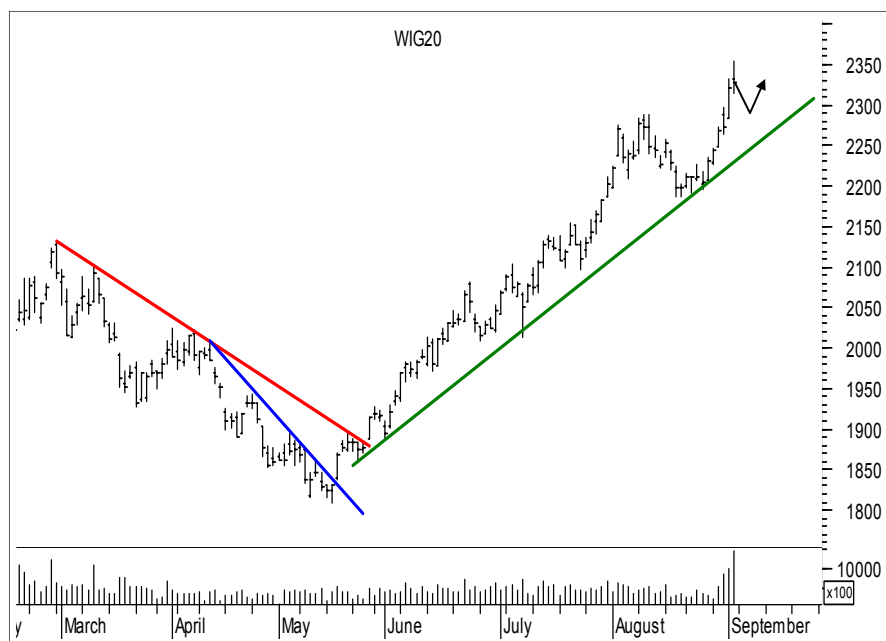

 Rynek akcji  
 Numer 51

# Byki i Niedźwiedzie

Analiza Techniczna



Rys. nr 1 WIG20 - wykres dzienny słupkowy

## ...A mnie jest szkoda lata...

To było wyjątkowo upalne i udane lato dla tych, którzy oczekiwali kolejnych ekstremów na indeksie WIG20. Pomiędzy 1 lipca a 31 sierpnia tego roku urosł 11%, co powinno zadowolić nawet tych co bardziej wybrednych graczy. Byki nie powiedziały jednak ostatniego słowa i wrzesień również rozpoczął swój żywot mocnym byczym akordem. Sesja piątkowa przyniosła nowe ekstrema na indeksie WIG20 - tegoroczny w ciągu sesji – 2354 pkt., oraz 2328 pkt. na zamknięcie dnia. Piątkowy obrót był największy w historii i wyniósł 1,4 mld zł. Na wykresie doszło do uformowania gwiazdy – neutralnej szpulki. Ukształtowana na tak monstrialnym obrocie zapewne przyniesie schłodzenie byczych nastrojów i korektę. Przy tak wyraźnej przewadze byków wątpliwym jest, czy korekta, która pojawi się na rynku znieśnie wzrosty poniżej 2250-2270 pkt. W ubiegłym tygodniu kolejne wzrostowe sesje pozwoliły na zneutralizowanie formacji „Gwiazdy Wieczornej” z 10 sierpnia. To umożliwi na uformowanie kolejnych ekstremów, a rynek otrzymał dalszy bodziec do rozwinięcia fali wzrostowej w kierunku strefy 2400-2500 pkt. Kierunkowe  $adx(9)$  i  $adx(14)$  rosną co daje oznaki wzrostowego utrendowania. Część wskaźników znalazła się w strefie wykupienia, a część kształtuje pierwsze dywergencje negatywne. Tak czy inaczej myślę, że na tę chwilę uwzględnianie ich w strategiach inwestycyjnych może przynieść więcej kłopotów niż wymiernych korzyści. Wykres tygodniowy przyniósł silną świeca marubozu otwarcia, neutralizującą „Spadającą Gwiazdę” z pierwszej połowy sierpnia. Rozpoczął się nowy miesiąc. Wrzesień historycznie należy do jednych z najbardziej grymaśnych miesięcy jeśli chodzi o inwestycje kapitałowe. Należy dodać, że w trakcie ostatnich 11 lat zmiana indeksu w tym miesiącu wyniosła -4,3%. Odnoszę jednak wrażenie, że to nie koniec popisów byków w tym roku. Bieżący tydzień powinien mimo wszystko obfitować w ruch korygujący. A ponieważ przeczytałem komentarz analityka w jednej z gazet, że (upraszczając) „indeks, o ile nie spadnie będzie rósł” – widzę że rynek (tak jak wyjątkowe poczucie humoru piszącego tamten komentarz) ma się całkiem nieźle.

## Dane podstawowe

		Zmiana %	
		Tydz.	Od 1.1.05
<b>Indeksy szerokie</b>			
WIG	31959.33	+3.37	+19.98
WIG20	2328.01	+4.37	+18.74
MIDWiG	1858.05	+0.34	+7.40
TechWig	700.60	+2.13	+5.15
<b>Indeksy sektorowe</b>			
WigBan.	42420.96	+2.27	+19.65
WigBud.	25932.35	+1.61	+36.38
WigInf.	11732.82	+1.64	-9.72
WigMed.	32354.53	-0.21	+21.47
WigSpo.	22880.55	+0.44	-3.71
WigTel.	11969.66	+2.97	+16.86

## Byki

- 1 - Polcolorit
- 2 - Kruszwica
- 3 - Dwory
- 4 - Ciech
- 5 - Sokołów

## Niedźwiedzie

- 1 - Prochem
- 2 - Betacom
- 3 - Internet Group
- 4 - Simple
- 5 - Duda

**Jacek Borawski**

(48 22) 697 48 88

Jacek.Borawski@dibre.com.pl

www.dibre.com.pl



# Byki

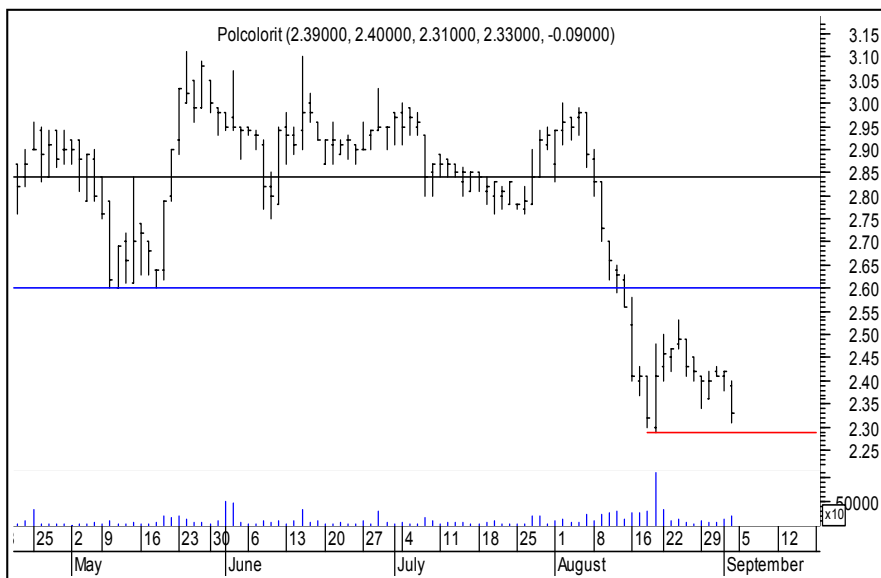

**Polcolorit**

**Kurs - 2,33 zł.**

**Oczekiwany zasięg -**

Próba gry na zwyżkę z ustawieniem obrony na dnie outsidebara z 19 sierpnia o monstrialnym obrocie wydaje się dość klasyczne. Trend jest silny spadkowy, a przełamanie 2,29 zł. w trakcie sesji zamknie byka.

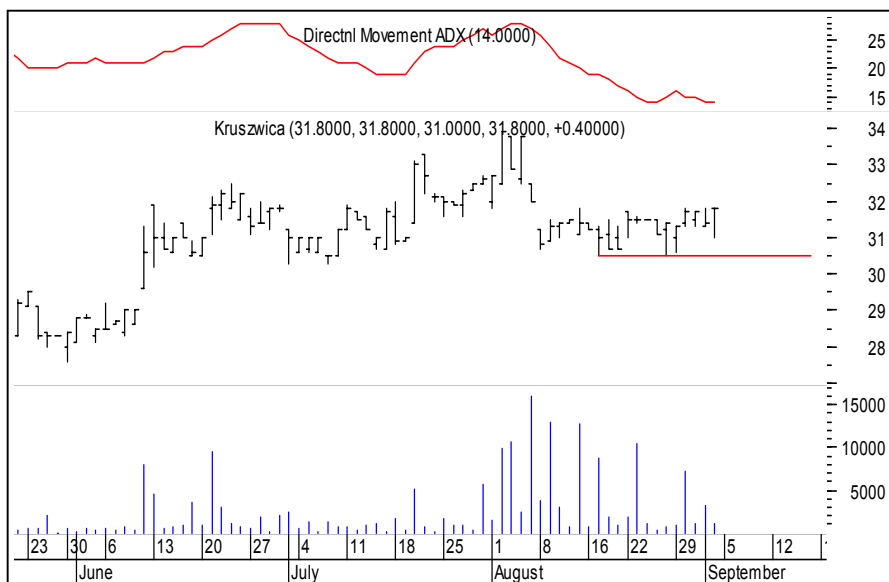

**Kruszwica**

**Kurs - 31,80 zł.**

**Oczekiwany zasięg -**

Dolny cień w konsolidacji to jedyna wskazówka umożliwiająca zagranie na domniemaną zwyżkę. Przebicie 30,50 zdeformuje byka i pozostawi nas poza rynkiem. Adx(14) nadal szuka oznak trendu.

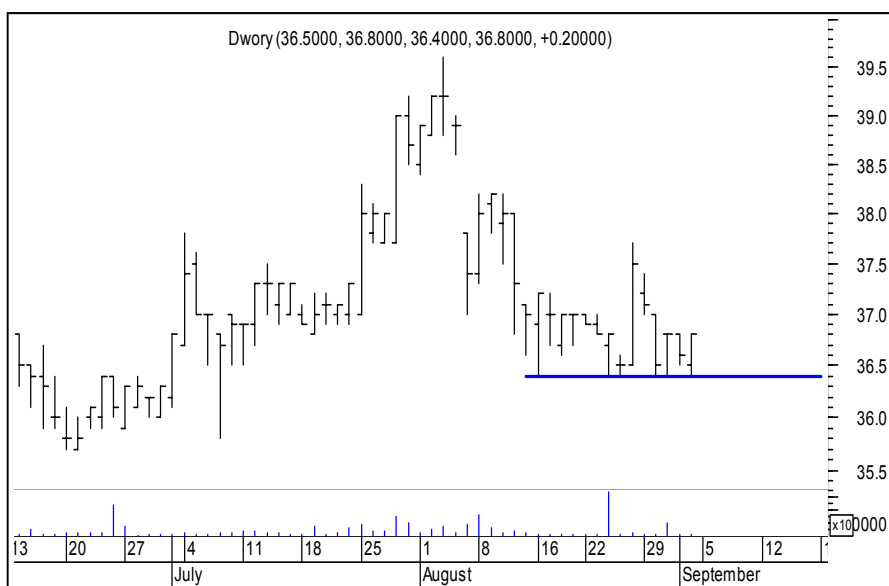

**Dwory**

**Kurs - 36,80 zł.**

**Oczekiwany zasięg -**

Byki bronią zaciekle wsparcia na wysokości 36,40 zł i wokół tego można więc ustawić obronę przełamanie 36,20 zł w ciągu dnia załatwia sprawę i zamyka byka.

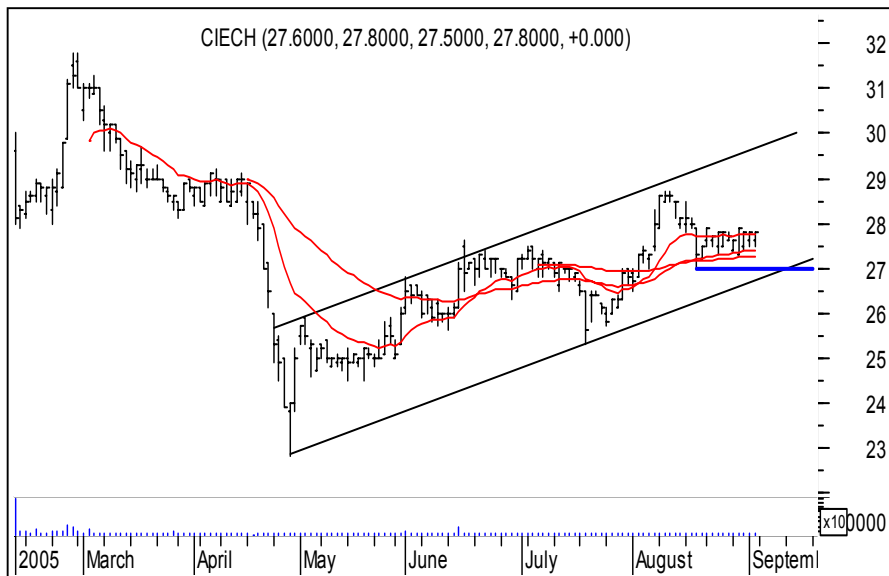

**Ciech**

**Kurs - 27,80 zł.**

**Oczekiwany zasięg -**

Konsolidacja wokół słupka z 18 sierpnia przedłuża się. Średnie wskazują na kontynuację konsolidacji. Jest oczywistym że wybicie poniżej 27,00 zł. w ciągu dnia przyniesie neutralizację byka i odwlecze w czasie możliwość kontynuacji średnioterminowego ruchu wzrostowego.

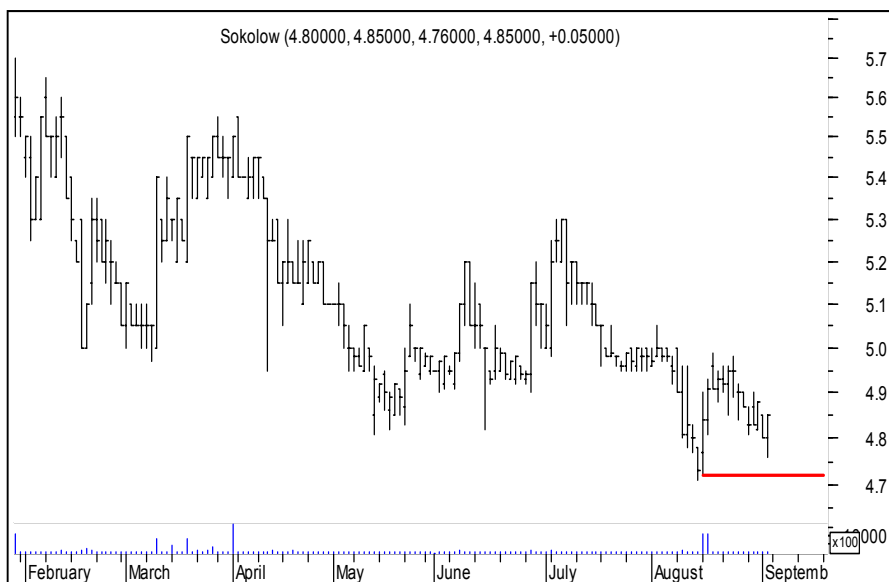

**Sokołów**

**Kurs - 4,85 zł.**

**Oczekiwany zasięg -**

Próba ukształtowania dna na dużym obrocie na sesji 16 sierpnia sprawia, że można pokusić się o próbę gry na zwyżkę z obroną po przełamaniu 4,72 zł. w trakcie dnia.

**PORTFEL BYKÓW**

Nazwa spółki	Data wydania	Cena wydania	Cena obecna	Zmiana kursu (%)	Warunki wyjścia	Poziom ind. WIG	Zmiana ind. WIG (%)
<b>byki</b>	<b>8.53</b>						
LPP	08.08.05	835.00	925.00	10.78	< 885,0 eod	30907	3.40
MPECWRO	16.08.05	9.25	9.40	1.62	< 9,00 eod	30736	3.98
Orbis	17.07.05	23.76	28.00	17.85	< 27,40 eod	29431	8.59
POLMOSLBN	16.08.05	31.00	32.20	3.87	< 31,20 eod	30736	3.98
<b>z ub.tyg</b>							
HOOP	29.08.05	12.30	12.50	1.63	< 12,15 id	30918	3.37
ODLEWNIIE	29.08.05	3.97	3.92	-1.26	< 3,82 id	30918	3.37
RAFAKO	29.08.05	14.20	14.60	2.82	< 14,00 eod	30918	3.37
TIM	29.08.05	7.00	7.30	4.29	< 6,95 id	30918	3.37

**OPUŚCIŁY PORTFEL**

Nazwa spółki	POWÓD OPUSZCZENIA
Śrubex	N.S (+0.96%)
Mennica	O.S (-4,56%)
Mieszko	N.S (0.00%)
Agora	N.S (+1,49%)
Kable	N.S (-1,79%)
Elbudowa	R.Z (+36,73%)
Kgneracja	R.Z (+68,52%)
<b>Potencjalne byki</b>	
R.Z	Realizacja zysków
O.S	Ograniczenie strat
N.S	Niejasna sytuacja

# Niedźwiedzie



**Prochem**

**Kurs - 29,00 zł.**

**Oczekiwany zasięg -**

Średnioterminowa wertykalna linia wsparcia została przełamana wraz z towarzyszącym mu zwiększonym wolumenem. Pojawiło się więc niebezpieczeństwo dalszej niżki. Wybicie powyżej 29,80 zł. na koniec dnia neutralizuje niedźwiedzie zapędy do dalszych spadków.



**Betacom**

**Kurs - 23,00 zł.**

**Oczekiwany zasięg -**

Kurs pokonał wsparcie na wysokości 23,30 zł. co znamionuje możliwość dalszej eskalacji spadków do 20 zł. Powrót powyżej 23,40-24,10 zł. na koniec dnia neutralizuje niedźwiedzia.

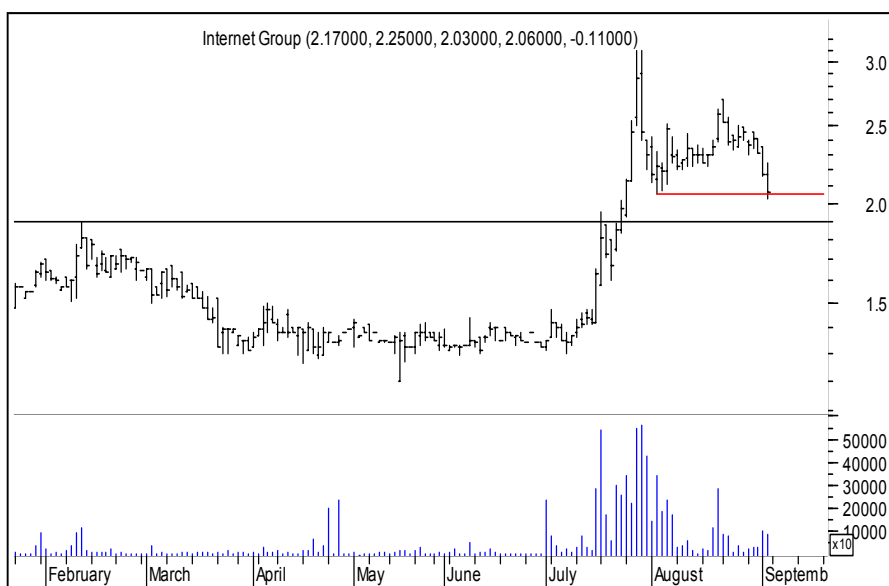

**Internet Group**

**Kurs - 2,06 zł.**

**Oczekiwany zasięg -**

Naruszenie wsparcia 2,05 zł. może przynieść kontynuację niżki do wsparcia na poziomie 1,90 zł. Neutralizacja niedźwiedzia bardzo wysoko bo po przełamaniu 2,25 zł.





## Podsumowanie portfela Byków i Niedźwiedzi z ubiegłego tygodnia

byki				
spółka	kurs	kurs ob.	różnica	r.%
HOOP	12.30	12.50	0.20	1.63
ODLEWNIE	3.97	3.92	-0.05	-1.26
RAFAKO	14.20	14.60	0.40	2.82
SNIEZKA	25.00	24.50	-0.50	-2.00
TIM	7.00	7.30	0.30	4.29
Średnio				1.09

niedźwiedzie				
spółka	kurs	kurs ob.	różnica	r.%
ATM	43.10	42.50	-0.60	-1.39
EFEKT	11.00	10.60	-0.40	-3.64
GTC	135.00	140.50	5.50	4.07
IVAXCORP	84.00	82.00	-2.00	-2.38
PEKAES	8.50	8.10	-0.40	-4.71
Średnio				-1.61

indeksy	kurs	kurs ob.	różnica	r.%
wig	30917.73	31959.33	1041.60	3.37
wig20	2230.46	2328.01	97.55	4.37
midwig	1851.73	1858.05	6.32	0.34
techwig	685.99	700.60	14.61	2.13

Portfel byków opuścili : Śnieżka,  
Portfel niedźwiedzi opuścili : GTC,



## Podsumowanie portfela Byków i Niedźwiedzi Numery 1-50

	Byki w %	Niedźwiedzie w %
nr 1	-0.96	-2.23
nr 2	1.60	-0.62
nr 3	1.17	-4.86
nr 4	-0.11	-2.18
nr 5	-1.25	-3.35
nr 6	1.97	6.04
nr 7	-1.81	-0.25
nr 8	0.55	-5.33
nr 9	0.45	-0.26
nr 10	0.49	-3.47
nr 11	4.20	7.07
nr 12	0.63	-2.54
nr 13	-2.25	-0.26
nr 14	-0.05	-2.99
nr 15	0.71	0.77
nr 16	-1.65	-1.64
nr 17	-1.01	-2.44
nr 18	0.24	-1.08
nr 19	0.65	2.03
nr 20	6.47	3.08
nr 21	0.26	-7.65
nr 22	4.68	-0.46
nr 23	3.56	0.06
nr 24	-1.94	-2.47
nr 25	-1.86	-0.55
nr 26	-2.72	-4.86
nr 27	1.94	-0.21
nr28	5.38	0.72
nr29	0.00	-0.05
nr30	-1.56	-1.28
nr31	-2.65	-2.75
nr 32	-4.10	0.96
nr 33	-0.52	-2.26
nr 34	0.21	-0.78
nr 35	-0.94	-2.88
nr 36	4.63	1.69
nr 37	3.76	-0.92
nr 38	7.16	4.34
nr 39	0.58	2.63
nr 40	4.10	1.51
nr 41	0.84	-0.06
nr 42	0.92	0.51
nr 43	6.61	-1.04
nr 44	1.76	0.86
nr 45	7.80	2.40
nr 46	1.69	2.57
nr 47	-0.82	-0.24
nr 48	2.19	-4.57
nr 49	0.22	-1.37
nr 50	1.09	-1.61
	+52.31%	-32.27%
		łącznie +84.58%