

Rynek akcji
Numer 179

Byki i Niedźwiedzie

Analiza Techniczna



Rys. nr 1 WIG20 - wykres dzienny świecowy

...Hossa Babuni...

Pomimo Niskiego otwarcia w poniedziałek niedźwiedziom nie udało się zamknąć okna hossy z 27 marca - 2960-2964 pkt. W efekcie tego dnia doszło do uformowania wsparcia na wysokości 2921 pkt. Ten poziom oraz minimum z następnego dnia 2964 pkt. można potraktować jako strefę wsparcia. Atak podaży ze środka tygodnia nie przyniósł bowiem jego sforsowania, Poniżej znajduje się kolejne istotne okno hossy 2897-2904 pkt. Z 25 III. Oba można potraktować jako najbliższy bastion obronny popytu. Najbliższy opór to śródkowe maksimum 3069 pkt. Powyżej znajduje się najbliższe opory to maksimum z 26 II - 3111 pkt. Poniżej wsparciem nadal pozostanie strefa minimumów z pamiętnego 22/23 I - 2669-2757 pkt. Wraz z minimumm z 17 marca - 2716 pkt. Poniżej już tylko można rozpatrywać jako istotne dołki z V-VI 2006 - 2449-2474 pkt. Sytuacja byków nadal trochę się poprawia. Niemniej jednak nad rynkiem dominuje widmo trendu spadkowego. Każdy z ruchów wzrostowych niestety trzeba będzie potraktować jako korygujący. Szansa na wzrost w kierunku poziomu ok. 3200 pkt. jednak pozostaje. Nieustająca poprawa w analizie znacznie przeszkadza duża zmienność dzienna - ok.2,5% - nadal jest nieco za wysoka, ale cieszyć zapewne będzie graczy nastawionych raczej na krótszy horyzont inwestycyjny. Z uwagi na podniesione ryzyko inwestycyjne, spekulacyjne ruchy krótkoterminowe powinny zakładać bliskość przede wszystkim podjętego ryzyka. Wykres tygodniowy przyniósł czwartą z kolei białą świecę. Poprzednia biała szpulka z oknem hossy 2898-2904 pkt. Pozostaje istotnym wsparciem. Tym bardziej że to pierwsze tygodniowe okno hossy od I 2007 roku. Należy pamiętać o oporze połowy czarnego korpusu tworzącego „gwiazdę wieczorną doji” -3011 pkt. Średnie wykładnicze 15/45 tworzą strefę wsparcia byków i niedźwiedzi 2962-3000 pkt. Warto zwrócić uwagę, że wtorkowa sesja przyniosła zamknięcie dnia powyżej średniej z 45 sesji po raz pierwszy w tym roku. Wykładnicza średnia 45-miesięczna atakowana w marcu znajduje się na poziomie 2869 pkt. Adx (9)(14) (15 i 17 pkt.) podążały płasko i szukają oznak utrendowania, które już w nadchodzącym tygodniu powinny się pojawić. Warto pamiętać, że miniony miesiąc był pierwszym wzrostowym miesiącem od października ub.roku.

Dane podstawowe

	Pkt.	Zmiana %	
		1Tydz	Od 1.1.08
Indeksy szerokie			
WIG	48615,51	+1,42	-12,64
WIG20	3025,98	+1,62	-12,44
mWig40	3409,42	+1,69	-15,36
sWig80	14029,64	-0,02	-11,86
Techwig	957,10	+0,12	-9,03

Indeksy sektorowe

WigBan.	6624,52	+2,08	-14,94
WigBud.	8701,75	-0,84	-0,52
WigInf.	1618,72	+0,41	-7,90
WigMed.	4147,26	-0,12	-15,66
WigSpo.	2909,09	-2,32	-14,36
WigTel.	1214,06	+0,39	-4,04

Byki

- 1 - Lotos
- 2 - Kęty
- 3 - BBD
- 4 - Echo
- 5 - Millennium

Niedźwiedzie

- 1 - IDM SA
- 2 - MCI
- 3 - Mondi
- 4 - Orbis
- 5 - Lena Lighting

Jacek Borawski

(48 22) 697 48 88

Jacek.Borawski@dibre.com.pl

www.dibre.com.pl



Byki



Lotos

Kurs - 35,50 zł.

Oczekiwany zasięg -

Kurs bliski jest pokonania linii trendu spadkowego a układ średnich 15 i 45 tworzy bufor walki. Jednakże po pokonaniu 34,10 zł. dołem zamkniemy byka.



Kęty

Kurs - 124,0 zł.

Oczekiwany zasięg -

Kod utworzenia marubozu z 18 marca kurs podąża powoli w górę dając szansę na kontynuację ruchu. Gdyby doszło do pokonania dołem 118,00 zł. dołem byk zostanie zneutralizowany.



BBD

Kurs - 1,21 zł.

Oczekiwany zasięg -

Kształtowanie trójkąta i wybiec z niego górą daje szansę na kontynuacyjny ruch w górę. Naruszenie 1,16 zł. zneutralizuje pozycję.



Echo

Kurs - 7,05 zł.

Oczekiwany zasięg -

Pokonanie zimowego oporu może zwiększać szansę kontumacji wzrostu kurs. Spadek poniżej 6,66 zł. zamknie byka.



Millennium

Kurs - 8,62 zł.

Oczekiwany zasięg -

Wtorkowe marubozu zwiększa szansę kontynuacji. Wybicie 7,99 zł. dołem zamknie i neutralizuje pozycję.

ŚREDNIOTERMINOWY PORTFEL BYKÓW

Nazwa spółki	Data wydania	Cena wydania	Cena obecna	Zmiana kursu (%)	Warunki wyjścia	Poziom ind. WIG	Zmiana ind. WIG (%)
byki	+4,00						
Odlewnie	10.03.08	5,17	5,55	7,35	< 5,10 id	45792	4,68
Duda	17.03.08	5,15	5,18	0,58	< 4,96 id	46239	3,67
Ferrum	17.03.08	8,89	9,50	6,86	< 8,42 id	46239	3,67
MNI	17.03.08	3,60	3,69	2,50	< 3,48 id	46239	3,67
Police	17.03.08	17,01	19,90	16,99	< 16,50 id	46239	3,67
Żurawie	17.03.08	3,86	4,08	5,70	< 3,73 id	46239	3,67
Centrostal	25.03.07	5,75	6,05	5,22	< 5,25 id	45904	4,43
Drozapol	25.03.07	6,24	6,19	-0,80	< 5,66 id	45904	4,43
Elstar Oils	25.03.07	9,04	8,99	-0,55	< 8,50 id	45904	4,43
Mostostal Exp	25.03.07	4,65	4,54	-2,37	< 4,47 id	45904	4,43
Sfinks	25.03.07	18,32	18,79	2,57	< 17,20 id	45904	4,43

OPUŚCIŁY PORTFEL

Nazwa spółki	POWÓD OPUSZCZENIA
Getin	R.Z (+2,61%)
eod	Na koniec dnia
id	W trakcie dnia
R.Z	Realizacja zysków
O.S	Ograniczenie strat
N.S	Niejasna sytuacja



Niedźwiedzie



IDM SA

Kurs - 8,48 zł.

Oczekiwany zasięg -

Dopóki nie dojdzie do pokonania 8,89 zł. W górę brak tu jest przesłanek do zmiany. Ruch w górę ponad wspomniany poziom zamknie niedźwiedzia.

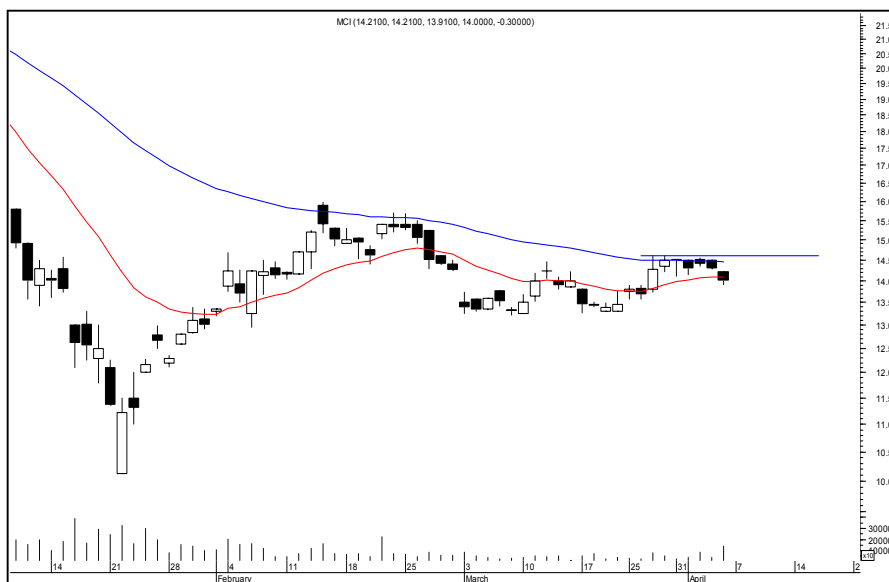

MCI

Kurs - 14,00 zł.

Oczekiwany zasięg -

Piątkowe okno bessy może przeszkadzać bykom w kontynuacji zmiany. Wzrost powyżej 14,60 zł. zneutralizuje i zamknie niedźwiedzia.



Mondri

Kurs - 41,13 zł.

Oczekiwany zasięg -

Kolejne minimum z tego roku daje szansę wzrostu ale póki co spekulacyjne. Zamknie niedźwiedzia po naruszeniu 44,20 zł.



Orbis

Kurs - 57,55 zł.

Oczekiwany zasięg -

Brak sygnalizacji zwrotnych może sprzyjać pogłębieniu zniżki. Za takowy będzie można uznać powrót ponad 60,75 zł. Wtedy zneutralizujemy niedźwiedzia.



Lena Lighting

Kurs - 3,90 zł.

Oczekiwany zasięg -

Zbyt duża liczba podażowych korpusów zniechęca. Do czasu wybicia ponad 4,10 zł. niestety niedźwiedź.

ŚREDNIOTERMINOWY PORTFEL NIEDŹWIEDZI

Nazwa spółki	Data wydania	Cena wydania	Cena obecna	Zmiana kursu (%)	Warunki wyjścia	Poziom ind. WIG	Zmiana ind. WIG (%)
niedźwiedzie	-8,34						
Agora	25.02.08	47,02	42,33	-9,97	> 44,05 id	49320	-6,25
Ciech	25.02.08	92,00	79,90	-13,15	> 83,60 id	49320	-6,25
Cersanit	10.03.08	26,50	26,00	-1,89	> 27,69 id	45792	0,98

OPUŚCIŁY PORTFEL

Nazwa spółki	POWÓD OPUSZCZENIA
Comarch	R.Z (+6,22%)
Warimpex	R.Z (+1,22%)
eod	Na koniec dnia
id	W trakcie dnia
R.Z	Realizacja zysków
O.S	Ograniczenie strat
N.S	Niejasna sytuacja