

Rynek akcji
Numer 54

Byki i Niedźwiedzie

Analiza Techniczna



Rys. nr 1 WIG20 - wykres dzienny słupkowy

...Wiatry i gazy...

Skoro tydzień zakończył się w okolicach zera to można by powiedzieć, że nic się nie wydarzyło. Nie byłoby to jednak zgodne z prawdą. Siły bowiem wyraźnie wyrównały się. Indeks WIG20 w ubiegłym tygodniu pokonał swoje historyczne maksimum i jak na razie zakończył swój byczy impet na poziomie 2551 pkt. Poniedziałkowa sesja wzrostowa i pozostałe sesje spadkowe właściwie już sugerują układ sił na rynku oraz scenariusz na nadchodzące tygodnie. Ubiegły tydzień w efekcie przyniósł świecę typu doji. Na wykresie tygodniowym została ukształtowana odwracająca wzrosty słaba formacja Gwiazdy Doji. Ponieważ na sesji wtorkowej nigdy w historii notowań spadek indeksu nie został ustanowiony na tak dużym obrocie (1,2 mld zł.) może to sugerować powolne wyczerpywanie średnioterminowego potencjału wzrostowego. Co gorsza, spadek ten odbył się na największym punktowno słupku od wielu tygodni. Najbliższe potencjalne wsparcie znajduje się w okolicach minimum z poprzedniego czwartku - 2378 pkt. Trendowe Adx(9) i adx(14) zawierają z bardzo wysokich poziomów, sugerując, że to co wydarzy się w najbliższym czasie nie będzie prawdopodobnie miało trendowego charakteru. Piątkowy dolny cień daje bykom delikatną przewagę na nadchodzące sesje. Niestety przewaga ta może wydawać się iluzoryczną, o ile dojdzie do sforsowania 2425 pkt. zwłaszcza na zamknięcie dnia. Wskaźniki wyraźnie chłodzą się wychodząc ze stref silnego wykupienia do stref neutralnych. Wrzesień jest jak na razie piątym kolejnym wzrostowym miesiącem. Warto zaznaczyć, iż nigdy w historii notowań WIG20 nie zdarzyło się, by wzrosty trwały dłużej niż wspomniane pięć miesięcy. Październik zatem może okazać się miesiącem nieszczęśliwym zwłaszcza dla próbujących zająć bezpieczną pozycję na rynku. Nie należy zapominać że w najbliższy piątek kończy się kwartał. Szykuje się więc tradycyjny Windows Dressing. Wzrosty w trakcie których, mogłyby dojść do ataku powyżej 2600 pkt. stanęły obecnie pod dużym znakiem zapytania. Tak czy inaczej wpływ Rity i PGNiG może spowodować, że rynek nie będzie jednak aż tak bezbarwny.

Dane podstawowe

Indeksy szerokie	Pkt.	Zmiana %	
		Tydz.	Od 1.1.05
WIG	33223.87	-0.10	+24.73
WIG20	2456.56	+0.12	+25.30
MIDWiG	1886.96	+0.20	+9.07
TechWig	714.90	-1.94	+7.30

Indeksy sektorowe			
WigBan.	45485.92	-0.02	+28.29
WigBud.	25602.07	-2.43	+34.64
WigInf.	11697.59	-3.43	-9.99
WigMed.	33411.13	-1.77	+25.44
WigSpo.	23136.77	+1.03	-2.63
WigTel.	12579.19	-0.42	+22.81

Byki

- 1 - MPEC Wrocław
- 2 - Wilbo
- 3 - Computerland
- 4 - Stalexport
- 5 - Mostostal Warszawa

Niedźwiedzie

- 1 - Betacom
- 2 - Graal
- 3 - Prokom
- 4 - ING Bank Śląski
- 5 - Kęty

Jacek Borawski
 (48 22) 697 48 88
 Jacek.Borawski@dibre.com.pl
 www.dibre.com.pl



Byki



MPEC Wrocław Kurs - 9,55 zł.

Oczekiwany zasięg -

Twarda obrona na poziomie 9,05 zł. i dość dobrze ukształtowane średnie wykładnicze 15,45,100 i 200 mogą sprzyjać próbie gry na zwyżkę. Spadek poniżej wspomnianego 9,05 zł. zamyka byka.



Wilbo Kurs - 2,10 zł.

Oczekiwany zasięg -

Ukształtowana chorągiewka może przynieść bykom spodziewany ruch w górę. Oczywiście o ile nie dojdzie do przebiccia 2,05 zł. dołem. Wtedy nasz byk zostanie zneutralizowany.



Computerland Kurs - 93,10 zł.

Oczekiwany zasięg -

Szansę na zwyżkę można oprzeć o ukształtowanego we wtorek pivota. Spadek poniżej 91 zł. na zamknięcie dnia lub 90,60 zł. w ciągu dnia zamknie byka.



Stalexport

Kurs - 1,59 zł.

Oczekiwany zasięg -

Byki próbują wejścia w fazę wzrostowo-boczną i zbitcie oporu na wysokości 1,62 zł. może być przesłanką za dalszym ruchem w górę. Ponieważ sytuacja jest bardzo nieklarowna naruszenie wsparcia 1,51 zł. tymczasowo zamknie byka.



Mostostal W-wa

Kurs - 7,55 zł.

Oczekiwany zasięg -

Byki próbują wyłamać się powyżej długoterminowego oporu na wysokości 8 zł. ale przychodzi im to z wyraźnym trudem. Zamknięcie dnia poniżej 7,10 zł. zamknie okno i zamknie byka. Także przy naruszeniu 7,15 w trakcie dnia. Adx(14) szuka trendu.

PORTFEL BYKÓW

Nazwa spółki	Data wydania	Cena wydania	Cena obecna	Zmiana kursu (%)	Warunki wyjścia	Poziom ind. WIG	Zmiana ind. WIG (%)
byki	5.05						
Centrostal Gd.	12.09.05	3.03	3.10	2.31	< 2,98 eod	32084	3.65
Nowa Gala	12.09.05	4.07	4.35	6.88	< 4,29 eod	32084	3.65
RAFAKO	29.08.05	14.20	15.05	5.99	< 14,60 id	30918	7.56
TPSA	12.09.05	23.90	25.10	5.02	< 24,50 id	32084	3.65
z ub.tyg							
Śrubex	19.09.05	32.50	33.60	3.38	< 32,90 eod	33256	-0.10

OPUŚCIŁY PORTFEL

Nazwa spółki	POWÓD OPUSZCZENIA
Polmos L.	R.Z (+19,03%)
Potencjalne byki	
R.Z	Realizacja zysków
O.S	Ograniczenie strat
N.S	Niejasna sytuacja

Niedźwiedzie

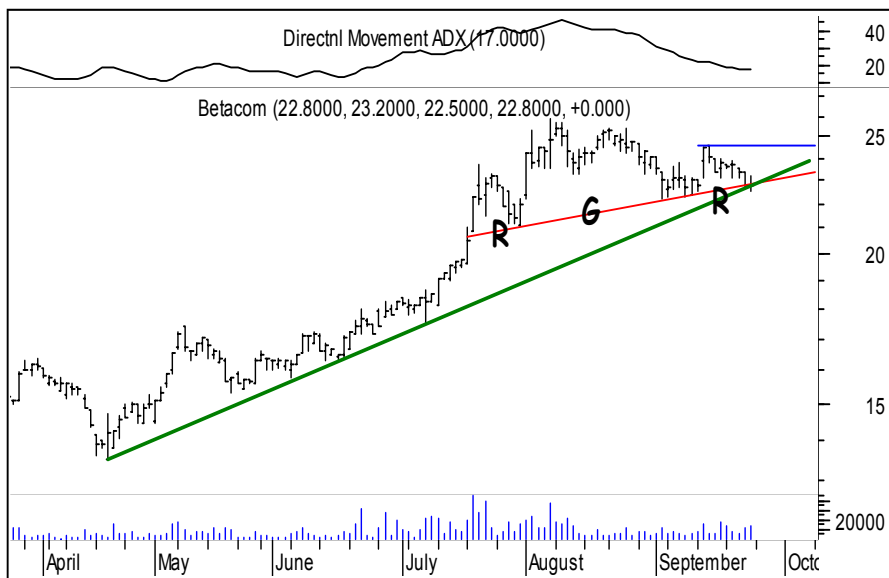

Betacom

Kurs - 22,80 zł.

Oczekiwany zasięg -

Naruszenie linii trendu oraz linii szyi Formacji RGR może być sugestią za pogłębieniem zniżki. Adx(14) dzienny szykuje się do wejścia w trend. Po przebicciu 23,90 zł. niedźwiedź zostanie zneutralizowany

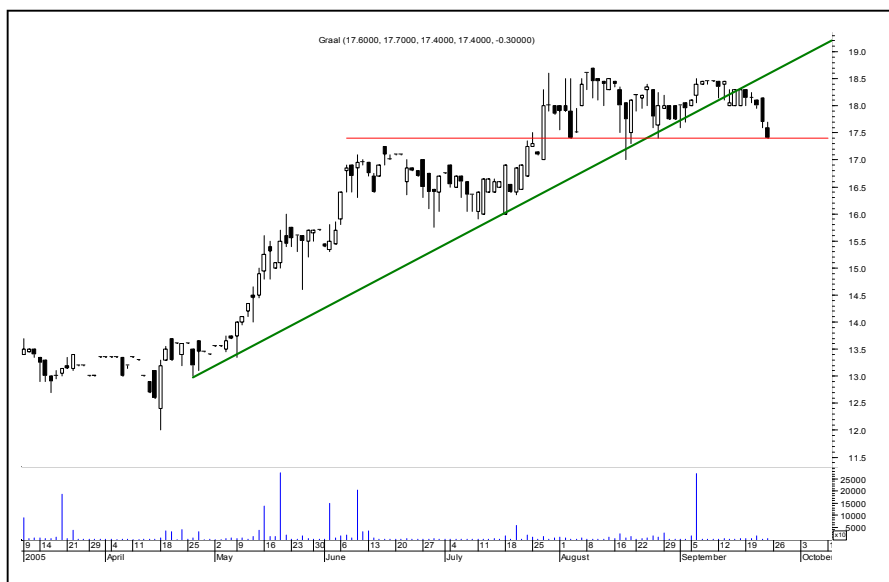

Graal

Kurs - 17,40 zł.

Oczekiwany zasięg -

Przebita linia trendu wzrostowego oraz układ przypominający odwrócony spodek może wycofać byki na znacznie niższe poziomy. Wybicie powyżej 18,30 zneutralizuje niedźwiedzia.



Prokom

Kurs - 117,0 zł.

Oczekiwany zasięg -

Byki znalazły się w trudnym położeniu. Doszło w piątek bowiem do przelamania linii trendu oraz naruszenia dna poprzedniej konsolidacji. Z układu insidebar kurs wybił dołem wskazując kierunek. Wybicie powyżej 124 zł. neutralizuje niedźwiedzia.

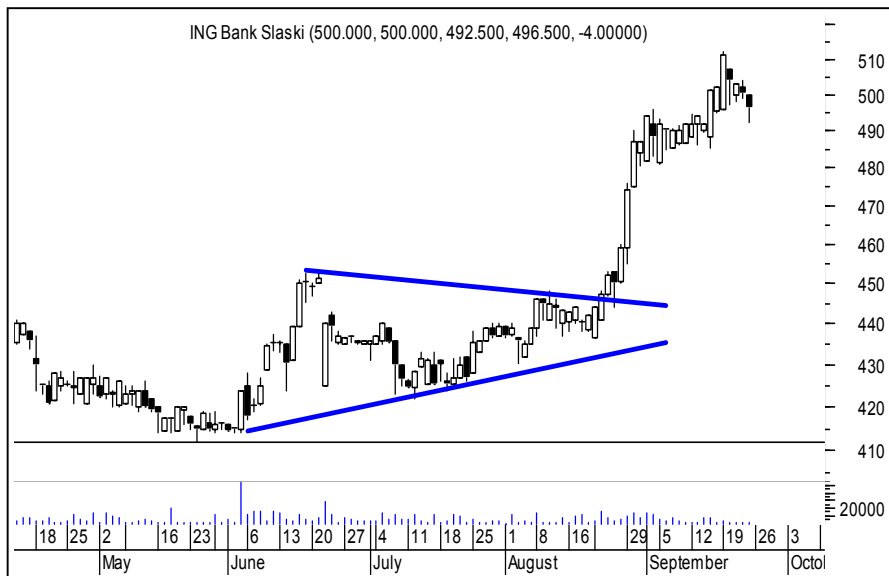

ING BŚK

Kurs - 496,5 zł.

Oczekiwany zasięg -

Shark-32 wybijający dołem to sugestia spadkowa. Wzrost powyżej 512 neutralizuje.



Kęty

Kurs - 134,0 zł.

Oczekiwany zasięg -

Tak ukształtowany rynek sugeruje możliwość ukształtowania fali spadkowej. Tym bardziej, że piątkowe wybicie poniżej dna wrześniowej konsolidacji odbyło się na zwiększonym obrocie. Wyjście powyżej 140 zł. zneutralizuje niedźwiedzia. Cała fala wzrostowa przyjęła niebezpieczny paraboliczny charakter.

PORTFEL NIEDŹWIEDZI

Nazwa spółki	Data wydania	Cena wydania	Cena obecna	Zmiana kursu (%)	Warunki wyjścia	Poziom ind. WIG	Zmiana ind. WIG (%)
niedźwiedzie	-6.14						
ATM	29.08.05	43.10	41.90	-2.78	> 42,80 id	30918	7.56
Dębica	12.09.05	72.50	68.70	-5.24	> 70,50 id	32084	3.65
Netia	12.09.05	4.82	4.59	-4.77	> 4,82 id	32084	3.65
WSIP	16.08.05	8.50	7.50	-11.76	> 7,95 id	30736	8.20
z ub.tyg							
Comp Rz	19.09.05	123.50	120.00	-2.83	> 123,50 eod	33256	-0.10

OPUŚCIŁY PORTFEL

Nazwa spółki	POWÓD OPUSZCZENIA
Ivax	N.S (+2,26%)
Mieszko	N.S (-2,86%)
Lentex	R.Z (+14,19%)
PBG	R.Z (+4,18%)
Potencjalne niedźwiedzie	
R.Z	Realizacja zysków
O.S	Ograniczenie strat
N.S	Niejasna sytuacja



Podsumowanie portfela Byków i Niedźwiedzi z ubiegłego tygodnia

byki				
spółka	kurs	kurs ob.	różnica	r.%
AGORA	72.00	70.00	-2.00	-2.78
AMICA	25.50	25.20	-0.30	-1.18
COMARCH	59.60	62.00	2.40	4.03
ENERGOPLD	28.80	27.40	-1.40	-4.86
SRUBEX	32.50	33.60	1.10	3.38
Średnio				-0.28

niedźwiedzie				
spółka	kurs	kurs ob.	różnica	r.%
BORYSZEW	15.65	16.05	0.40	2.56
COMPRZESZ	123.50	120.00	-3.50	-2.83
MILLENNIUM	4.40	4.59	0.19	4.32
POLIMEXMS	45.00	43.60	-1.40	-3.11
REDAN	5.20	5.50	0.30	5.77
Średnio				1.34

indeksy	kurs	kurs ob.	różnica	r.%
wig	33256.34	33223.87	-32.47	-0.10
wig20	2453.63	2456.56	2.93	0.12
midwig	1883.24	1886.96	3.72	0.20
techwig	729.08	714.90	-14.18	-1.94

Portfel byków opuścili: Agora, Amica, Comarch, Energ. Płd

Portfel niedźwiedzi opuścili : Boryszew, Millennium, Polimex, Redan,