

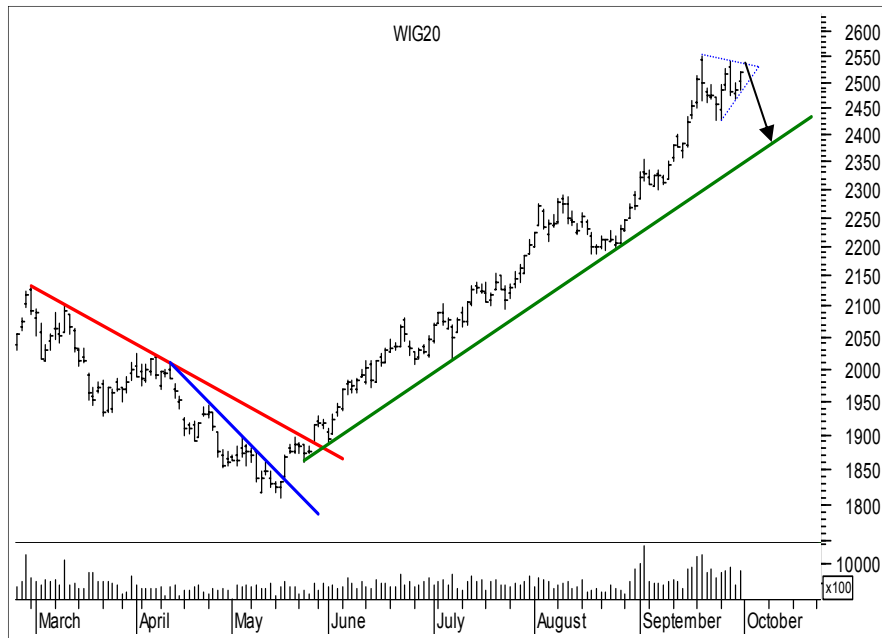

Rynek akcji
Numer 55

Byki i Niedźwiedzie

Analiza Techniczna

Rys. nr 1 WIG20 - wykres dzienny słupkowy

...Vaya con Dios...

Piątek był ostatnim dniem giełdowego tygodnia miesiąca i kwartału - ta jednoczesność jest oczywistą rzadkością na rynkach finansowych. Próba neutralizacji poprzedniego oporu na wysokości 2551 zakończyła się wyraźnym niepowodzeniem byków. Na domiar złego po wtorkowej sesji ukształtowała się w okolicach oporu odwracająca wzrosty formacja „Key Reversal”. Formacja ta zostanie zneutralizowana po pokonaniu 2540 pkt. Zwłaszcza na koniec dnia. Przyznaję, że z małym zakłopotaniem i niepokojącą refleksją odnotowuję, że rynek na zamknięcie sesji piątkowej ustanowił nowe tegoroczne maksimum liczone po cenach zamknięć. Zwłaszcza w sytuacji gdy ekstremum intra-day uformowane zostało blisko 2 tygodnie temu. Tydzień zakończył się utworzeniem bardzo wysokiego insidebara, który podkreśla ryzyko związane z próbą spokojnej i bezpiecznej gry inwestycyjnej. Tym samym utworzona w ubiegłym tygodniu odwracająca wzrosty słaba formacja Gwiazdy Doji, nie została jeszcze zneutralizowana. Do tego potrzeba wybicia powyżej 2551 pkt zwłaszcza na koniec tygodnia. Ponieważ na sesji 20 września nigdy w historii notowań spadek indeksu nie został ustanowiony na tak dużym obrotie (1,2 mld zł.) może to sugerować powolne wyczerpywanie średnio-terminowego potencjału wzrostowego. Co gorsza, spadek ten odbył się na największym punktowym słupku od wielu tygodni. Najbliższe potencjalne wsparcie znajduje się w okolicach minimum z ubiegłego tygodnia 2430-2450 oraz niżej w strefie 2354-2378 pkt. Wskaźniki tworząc negatywne dywergencje zapraszają do ruchu w dół. Trendowe Adx(9) i adx (14) znajdują się na bardzo wysokich poziomach, sugerując niezmiennie, że to co wydarzy się w najbliższym czasie nie będzie prawdopodobnie miało trendowego charakteru. Wyciąganie w górę indeksów w piątek na koniec sesji pod Windows Dressing było bardzo miłe dla byczych oczu. Ciekawe tylko kto tak mozolnie i ochoczo będzie ciągnął kursy w górę w poniedziałek? Reasumując, nawet jeżeli byki będą w stanie zaatakować nowe szczyty w niedalekiej przyszłości tym razem jednak nie otrzymają ode mnie jak dotychczas było mojego błogosławieństwa.

Dane podstawowe

Indeksy szerokie	Pkt.	Zmiana %	
		Tydz.	Od 1.1.05
WIG	33801.17	+1.64	+26.90
WIG20	2518.73	+2.65	+28.47
MIDWiG	1903.36	+1.07	+10.01
TechWig	718.55	-1.44	+7.85

Indeksy sektorowe			
WigBan.	46002.22	+1.14	+29.75
WigBud.	26125.63	+2.04	+37.40
WigInf.	11642.86	-0.47	-10.42
WigMed.	33094.85	-0.95	+24.25
WigSpo.	23423.37	+1.24	-1.42
WigTel.	12698.06	+0.94	+23.97

Byki

- 1 - Relpol
- 2 - Efekt
- 3 - Ciech
- 4 - Plastbox
- 5 - Krosno

Niedźwiedzie

- 1 - RMF FM
- 2 - CCC
- 3 - Eurofaktor
- 4 - Softbank
- 5 - PKN Orlen

Jacek Borawski

(48 22) 697 48 88

Jacek.Borawski@dibre.com.pl

www.dibre.com.pl



Byki

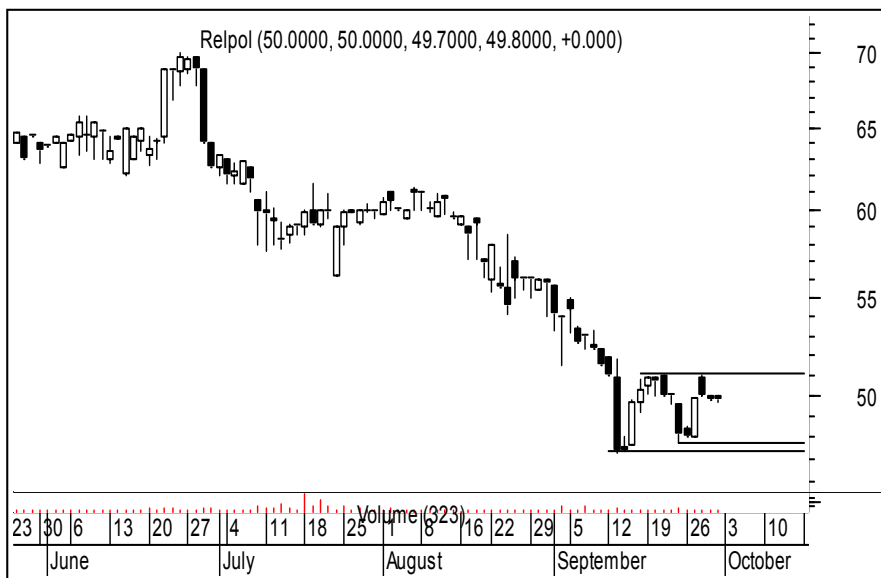

Relpol

Kurs - 49,80 zł.

Oczekiwany zasięg -

Pojawiła się niewielka szansa na wykonanie po silnym ruchu spadkowym korekty. Rynek w tym przypadku nie powinien zbijać w trakcie sesji 47,30 zł. albo 48,00 zł. na koniec dnia. To wtedy zamknie byka.

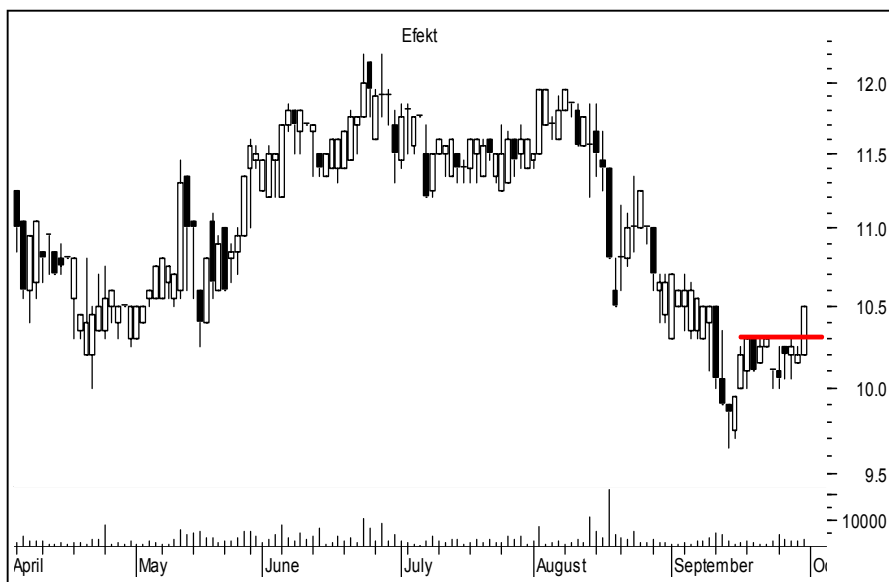

Efekt

Kurs - 10,50 zł.

Oczekiwany zasięg -

W końcu doszło do wybitcia powyżej wyraźnego oporu na poziomie 10,30 zł. O ile nie jest to ruch fałszywy (wzrost nie został poparty odpowiednio wzmożonym w piątek wolumenem) nie powinno dochodzić do przełamania dołem poziomu 10,20 zł. Wtedy zneutralizujemy naszego byka.

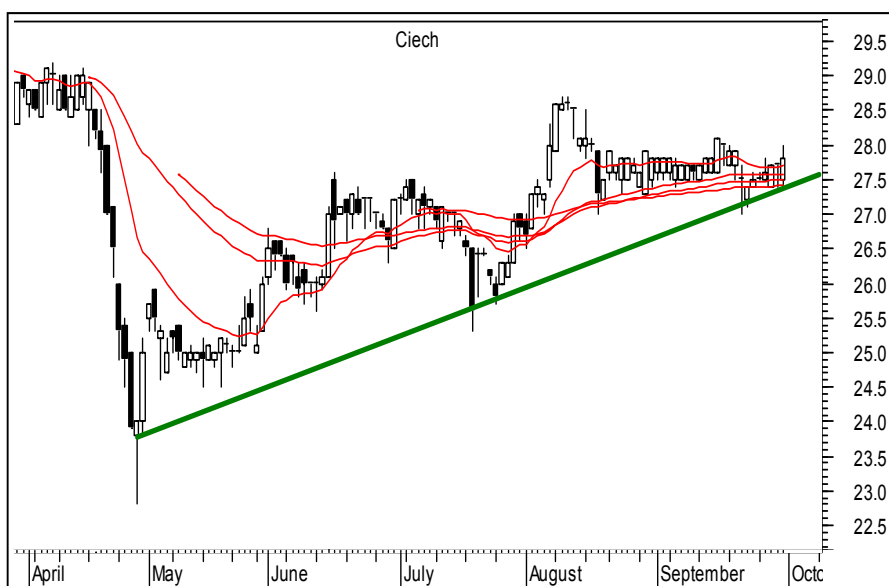

Ciech

Kurs - 27,80 zł.

Oczekiwany zasięg -

Byki próbują wydzwignąć się ponownie a sesje „kręca” się wokół średnich oraz wertykalnej linii wsparcia. Przełamanie 27,40 zł. na koniec dnia zamknie i zneutralizuje byka.

Plastbox
Kurs - 10,40 zł.
Oczekiwany zasięg -

Uwaga ! Mamy do czynienia z silnym trendem spadkowym. W ubiegłym tygodniu utworzenie formacji shark-32 oraz przełamanie linii trendu spadkowego z próbą piątkowego wskazania kierunku. Obrona dla posiadanego byka to spadek poniżej 9,70 zł.

Krosno
Kurs - 8,70 zł.
Oczekiwany zasięg -

Wzrost zainteresowania walorem poparte odpowiednim wolumenem oraz bliskość z oporem 8,70 zł. potwierdza chwilową siłę byków. Zamknięcie dnia poniżej 8,30 zł. zamknie okno oraz naszego byka. Także pokonanie 8,20 zł. w trakcie dnia.

PORTFEL BYKÓW

Nazwa spółki	Data wydania	Cena wydania	Cena obecna	Zmiana kursu (%)	Warunki wyjścia	Poziom ind. WIG	Zmiana ind. WIG (%)
byki		5.74					
Centrostal Gd	12.09.05	3.03	3.22	6.27	< 3,08 id	32084	5.35
RAFAKO	29.08.05	14.20	15.20	7.04	< 14,60 id	30918	9.32
SRUBEX	19.09.05	32.50	33.60	3.38	< 33,10 id	33256	-0.10
TPSA	12.09.05	23.90	25.40	6.28	< 24,70 id	32084	5.35
z ub.tygodnia							
MPEC Wr.	26.09.05	9.55	9.80	2.62	< 9,60 eod	33224	1.74
Mostostal W	26.09.05	7.55	8.70	15.23	< 7,75 id	33224	1.74
Stalexport	26.09.05	1.59	1.67	5.03	< 1,60 id	33224	1.74
Wilbo	26.09.05	2.10	2.18	3.81	< 2,05 id	33224	1.74

OPUŚCIŁY PORTFEL

Nazwa spółki	POWÓD OPUSZCZENIA
Nowa Gala	R.Z (+5,16%)
Potencjalne byki	
R.Z	Realizacja zysków
O.S	Ograniczenie strat
N.S	Niejasna sytuacja



Niedźwiedzie



RMF FM

Kurs - 98,00 zł.

Oczekiwany zasięg -

Dopóki nie dojdzie do wybicia powyżej poziomu 100 zł. byki będą straszone przez przełamaną linię trendu wzrostowego sugerującą zmianę tendencji na tym rynku. Wybicie powyżej 100 zł. neutralizuje niedźwiedzia.



CCC

Kurs - 23,80 zł.

Oczekiwany zasięg -

Przebita linia trendu wzrostowego oraz konsolidacja sugeruje że byki straciły swój dotychczasowy wigor. Może to być oznaką wejścia w dłuższą korektę. Wybicie powyżej 24,40 zł. zwłaszcza na koniec dnia zneutralizuje niedźwiedzia.

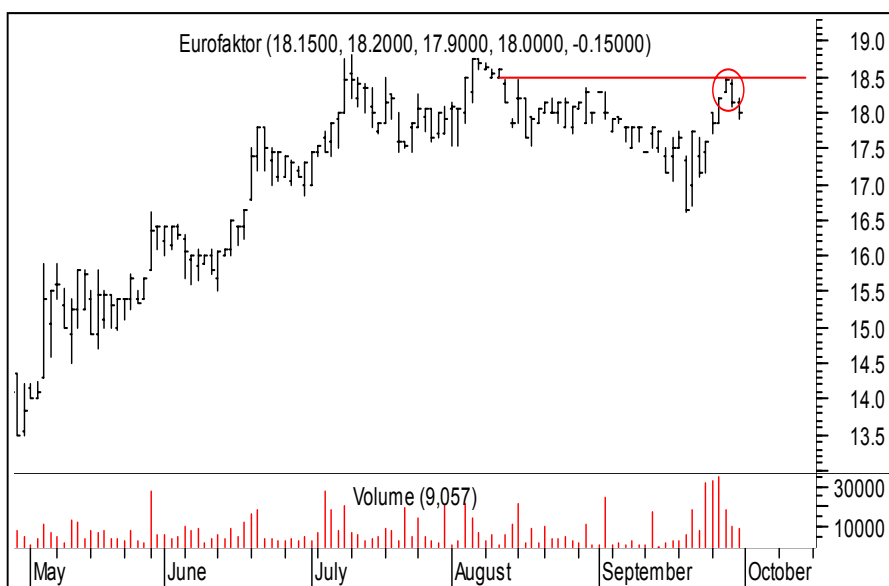

Eurofaktor

Kurs - 18,00 zł.

Oczekiwany zasięg -

Dojście w ubiegłym tygodniu do okna bessy i odpadnięcie pilotem potwierdzonym w piątek sprawia wrażenie powrotu do ruchu spadkowego. Wylamanie powyżej 18,50 zł. zamknie naszego niedźwiedzia.

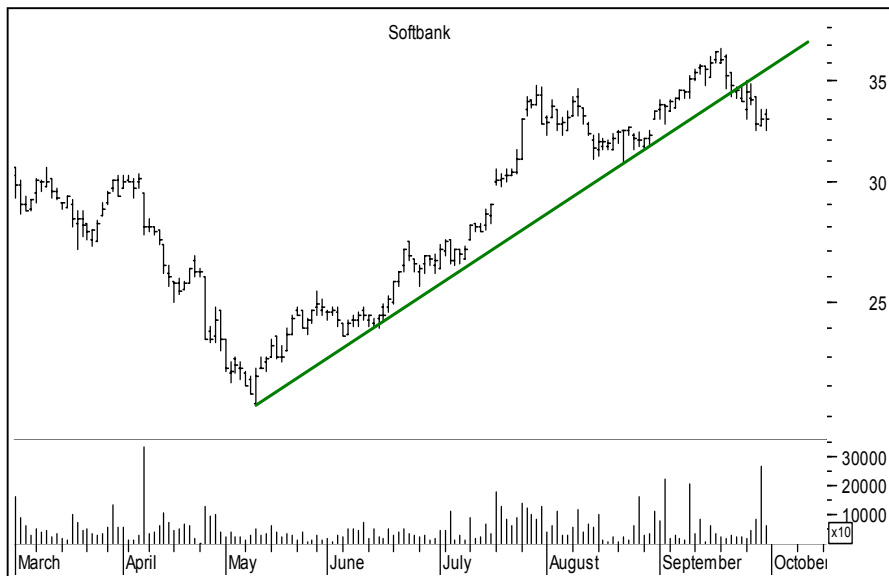

Softbank

Kurs - 33,00 zł.

Oczekiwany zasięg -

Przełamana linia trendu wzrostowego to oznaka chwilowej słabości tego waloru. To także daje możliwości utrzymania potencjalnej korekty po bardzo silnej fali wzrostowej. Wzrost powyżej 35,00 zł. neutralizuje nienajlepsze przesłanki płynące z tego wykresu oraz naszego niedźwiedzia.

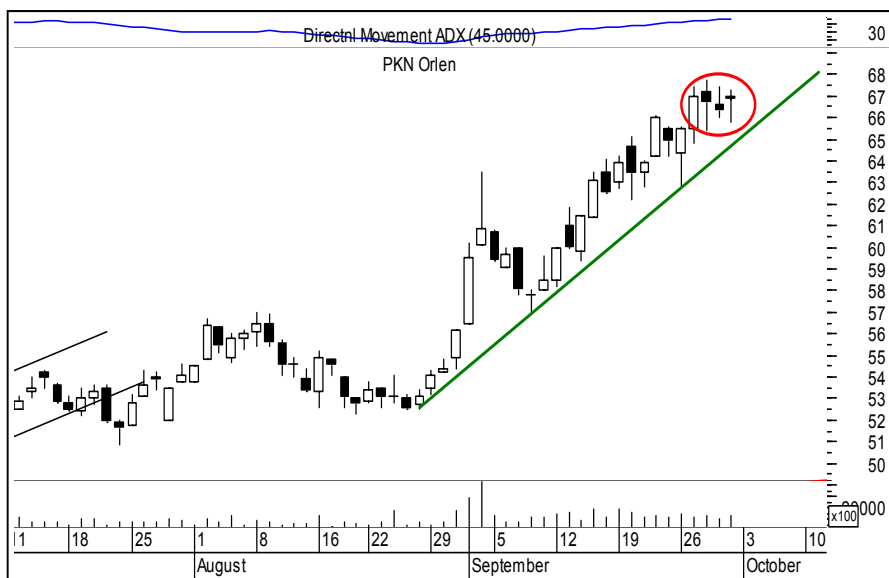

PKN Orlen

Kurs - 66,80 zł.

Oczekiwany zasięg -

Uformowane trzy szpalki na wykresie po raz pierwszy od dłuższego czasu wyrównują siły pomiędzy bykami i niedźwiedziami. Spadkom wtóruje wysokie ustawienie wskaźników adx(9) i adx(14). Byki powinny wyjść na prostą i zneutralizować niedźwiedzia po pokonaniu 67,70 zł. na koniec dnia.

PORTFEL NIEDŹWIEDZI

Nazwa spółki	Data wydania	Cena wydania	Cena obecna	Zmiana kursu (%)	Warunki wyjścia	Poziom ind. WIG	Zmiana ind. WIG (%)
niedźwiedzie	-7.39						
Dębica	12.09.05	72.50	67.00	-7.59	> 68,70 id	32084	5.35
Netia	12.09.05	4.82	4.59	-4.77	> 4,67 id	32084	5.35
PBG	22.08.05	69.40	64.80	-6.63	> 65,00 eod	30548	10.65
WSIP	16.08.05	8.50	7.60	-10.59	> 7,85 id	30736	9.97
z ub.tyg							
ING BSK	26.09.05	496.50	501.50	1.01	> 512,00 id	33224	1.74
Kęty	26.09.05	134.00	134.00	0.00	> 135,50 eod	33224	1.74
Prokom	26.09.05	117.00	116.00	-0.85	> 120,50 eod	33224	1.74

OPUŚCIŁY PORTFEL

Nazwa spółki	POWÓD OPUSZCZENIA
ATM	N.S (+0,23%)
Comp Rz.	N.S (-0,40%)
Potencjalne niedźwiedzie	
R.Z	Realizacja zysków
O.S	Ograniczenie strat
N.S	Niejasna sytuacja



Podsumowanie portfela Byków i Niedźwiedzi z ubiegłego tygodnia

byki				
spółka	kurs	kurs ob.	różnica	r.%
COMPLAND	93.10	92.00	-1.10	-1.18
MPECWRO	9.55	9.80	0.25	2.62
MOSTALWAR	7.55	8.70	1.15	15.23
STALEXP	1.59	1.67	0.08	5.03
WILBO	2.10	2.18	0.08	3.81
			Średnio	5.10

niedźwiedzie				
spółka	kurs	kurs ob.	różnica	r.%
BETACOM	22.80	24.00	1.20	5.26
INGBSK	496.50	501.50	5.00	1.01
GRAAL	17.40	18.25	0.85	4.89
KETY	134.00	134.00	0.00	0.00
PROKOM	117.00	116.00	-1.00	-0.85
			Średnio	2.06

indeksy	kurs	kurs ob.	różnica	r.%
wig	33223.87	33801.17	577.30	1.74
wig20	2456.56	2518.73	62.17	2.53
midwig	1886.96	1903.36	16.40	0.87
techwig	714.9	718.55	3.65	0.51

Portfel byków opuścili: Computerland

Portfel niedźwiedzi opuścili : Betacom, Graal