

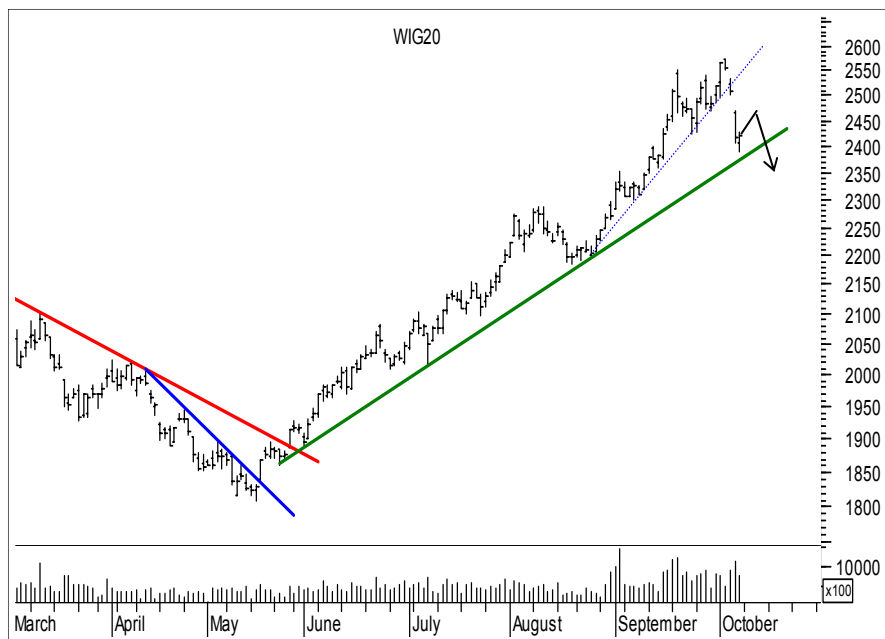

**Rynek akcji**  
**Numer 56**

# Byki i Niedźwiedzie

## Analiza Techniczna



Rys. nr 1 WIG20 - wykres dzienny słupkowy

### ...Autobus czerwony...

W ubiegłym tygodniu obeszło się bez cudów, chociaż siła sesji poniedziałkowej, neutralizując dzienną formację „Objęcia” mogła nieco zaskakiwać. Kolejne sesje rozwiąły wątpliwości co do kierunku rynku. Okno, czarna świeca i okno zmasakrowały marzenia byków w próbie ataku na kolejne, nowe ekstrema. Na wykresie tygodniowym powstała groźna formacja „Objęcia bessy”, sugerując potencjalnym bykom trzymanie się od wzrostowych prób rynku z daleka w październiku. Ponieważ ostatnie trzy tygodnie notowań przyniosły kolejne wysoko ukształtowane słupki o dużej zmienności zapewne na rynek wkroczą ci, którzy w grze inwestycyjnej zamiast form bezpieczeństwa lokowanego kapitału potrzebują trochę więcej adrenaliny. Poprzednio utworzona na wykresie tygodniowym formacja „Gwiazdy Doji” w ten sposób nie została zneutralizowana. Ponieważ od 20 września sesje spadkowe odbywają się na wzmocnionym obrocie, może to sugerować powolne wyczerpywanie średnioterminowego potencjału wzrostowego, co klasycznie może oznaczać nie tylko wejście w korektę, ale również próbę zmiany trendu. Po pokonaniu wsparcia 2468 pkt. oraz dna korekty z 23 września następne z nich przebiega w strefie 2340-2360 pkt. W trakcie czwartkowej sesji zostało uformowane kolejne okno bessy 2470-2503 pkt. Ta strefa oraz utworzone na sesji środowej okno 2534-2550 pkt. na nadchodzące sesje będą kluczowymi oporami. Wskaźniki po utworzeniu negatywnych dywergencji mocno spadają, wchodząc do swoich stref neutralnych. Trendowe Adx(9) i adx (14) spadają z bardzo wysokich poziomów, sugerując niezmiennie, że to co wydarzy się w najbliższym czasie nie będzie prawdopodobnie miało trendowego charakteru. Ukształtowanie formacji objęcia bessy na wykresie tygodniowym będzie w tym miesiącu odstraszać potencjalnego byka. Może znowu ktoś sobie przypomni, że październik dawniej nazywany był miesiącem oszczędności. W kontekście ruchów giełdowych raczej chodziłoby o oszczędzanie sobie nerwów.

### Dane podstawowe

Indeksy szerokie	Pkt.	Zmiana %	
		Tydz.	Od 1.1.05
WIG	32700.71	-3.26	+22.77
WIG20	2421.12	-3.88	+23.36
MIDWiG	1875.87	-1.44	+8.37
TechWig	709.55	-1.25	+6.16
Indeksy sektorowe			
WigBan.	44436.41	-3.40	+25.33
WigBud.	25241.13	-3.39	+32.75
WigInf.	11505.09	-1.18	-11.48
WigMed.	32060.67	-3.12	+20.37
WigSpo.	22996.47	-1.82	-3.22
WigTel.	12110.30	-4.63	+18.23

### Byki

- 1 - Impel
- 2 - MCI
- 3 - Mondi
- 4 - Groclin
- 5 - Bioton

### Niedźwiedzie

- 1 - Handlowy
- 2 - Getin
- 3 - PBG
- 4 - Mennica
- 5 - Duda

**Jacek Borawski**

(48 22) 697 48 88

Jacek.Borawski@dibre.com.pl

www.dibre.com.pl



# Byki

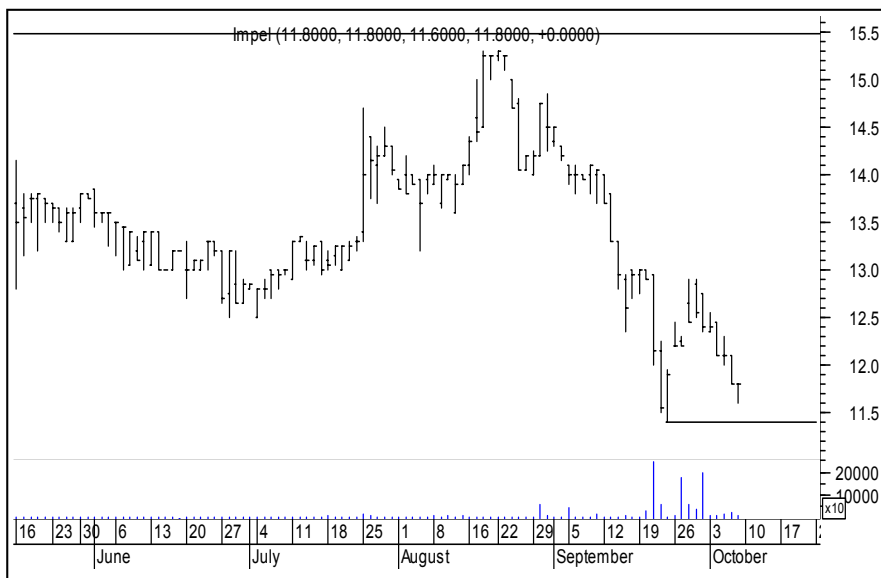

**Impel**

**Kurs - 11,80 zł.**

**Oczekiwany zasięg -**

Przenikanie i wałka to sugestia, że rynek ten może być gotowy do obrony strefy wsparcia 11,40-11,60 zł. Wybicie poniżej 11,40 zł. zneutralizuje byka.



**MCI**

**Kurs - 2,31 zł.**

**Oczekiwany zasięg -**

Wokół dużej środowej świecy można ustawić strategię do gry na wyżkę oznacza to że jeżeli dojdzie do pokonania 2,22 w trakcie dnia zamkniemy naszego byka.

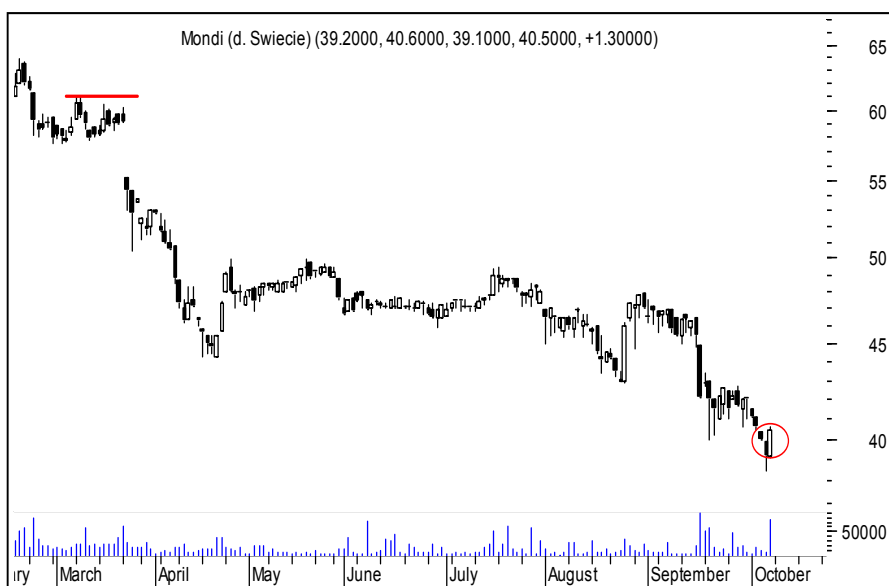

**Mondi**

**Kurs - 40,50 zł.**

**Oczekiwany zasięg -**

Na piątkowej sesji doszło do uformowania objęcia. To sygnał, że można zastanowić się nad grą na wyżkę. Zbicie 39,10 na koniec dnia neutralizuje byka. lub 38,50 zł. w trakcie dnia.

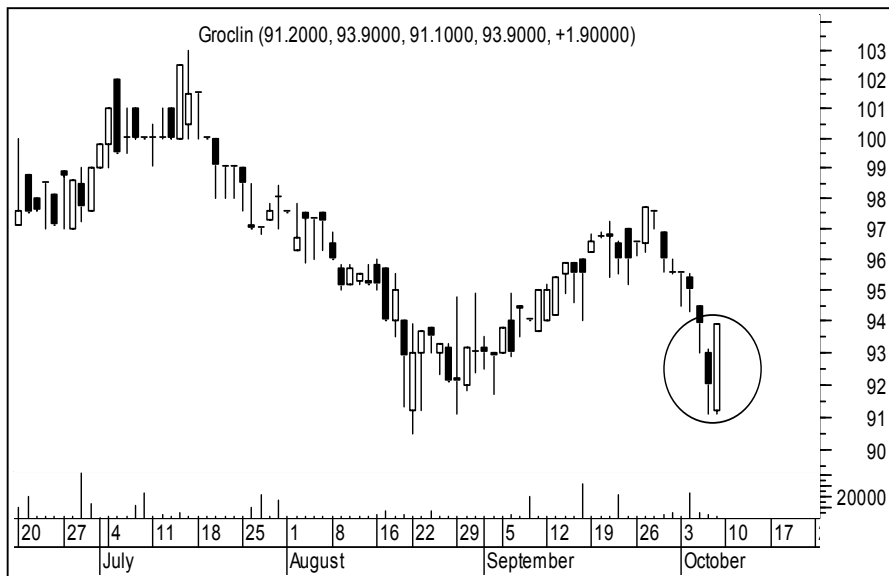

**Groclin**

**Kurs - 93,90 zł.**

**Oczekiwany zasięg -**

Objęcie może stać się w krótkiej perspektywie doskonałym obrońcą do gry na korekcyjną zwyżkę. Pokonanie 90,50 zł. w trakcie dnia albo 91,10 zł. na zamknięcie neutralizuje byka.



**Bioton**

**Kurs - 7,40 zł.**

**Oczekiwany zasięg -**

Trójkątny kształt konsolidacji od szczytu o raz okno na poziomie 7,10 zł daje bykom handicap do zwyżki oczywiście pokonanie 7,10 na koniec dnia lub 7,00 zł w ciągu dnia zamknie naszego byka. Adx(14) szuka trendu na niskim pułapie.

**PORTFEL BYKÓW**

Nazwa spółki	Data wydania	Cena wydania	Cena obecna	Zmiana kursu (%)	Warunki wyjścia	Poziom ind. WIG	Zmiana ind. WIG (%)
<b>byki</b>	<b>7.74</b>						
Centrostal Gd	12.09.05	3.03	3.30	8.91	< 3,16 id	32084	1.92
M-stal Wwa	26.09.05	7.55	8.10	7.28	< 7,90 id	33224	-1.58
RAFAKO	29.08.05	14.20	15.50	9.15	< 14,90 id	30918	5.77
Śrubex	19.09.05	32.50	35.00	7.69	< 34,50 eod	33256	-0.10
Stalexport	26.09.05	1.59	1.68	5.66	< 1,63 id	33224	-1.58
<b>z ub.tyg</b>							
CIECH	03.10.05	27.80	28.90	3.96	< 28,00 eod	33801	-3.26
RELPOL	03.10.05	49.80	50.00	0.40	< 47,70 id	33801	-3.26

**OPUŚCIŁY PORTFEL**

Nazwa spółki	POWÓD OPUSZCZENIA
TPSA	R.Z (+2,93%)
Wilbo	N.S (+0,00%)
MPEC Wr.	N.S (+1,57%)
<b>Potencjalne byki</b>	
R.Z	Realizacja zysków
O.S	Ograniczenie strat
N.S	Niejasna sytuacja



# Niedźwiedzie



**Handlowy**

**Kurs - 57,40 zł.**

**Oczekiwany zasięg -**

Kształtowanie trójkąta po spadkach nosi znamiona konsolidacji przedspadkowej. Stąd oczekiwania co do zniżki z obroną niedźwiedzia po pokonaniu 59,00 zł.



**Getin**

**Kurs - 4,27 zł.**

**Oczekiwany zasięg -**

Potwierdzenie formacji harami na wysokim poziomie cenowym skłania byki do zmiany strategii zakładającej możliwość spadków. Po pokonaniu 4,45 niedźwiedź neutralizuje się.



**PBG**

**Kurs - 64,50 zł.**

**Oczekiwany zasięg -**

Opór na wysokości 67,10 zadziałał. Powstała więc wątpliwość czy konsolidacja prostokątna nie ma znamion słabości. Rzecz jasna wybicie kursu powyżej wspomnianego poziomu zamknie niedźwiedzia.





## Podsumowanie portfela Byków i Niedźwiedzi z ubiegłego tygodnia

byki				
spółka	kurs	kurs ob.	różnica	r.%
CIECH	27.80	28.90	1.10	3.96
EFEKT	10.50	10.45	-0.05	-0.48
KROSNO	8.70	8.40	-0.30	-3.45
PLASTBOX	10.40	10.40	0.00	0.00
RELPOL	49.80	50.00	0.20	0.40
Średnio				0.09

niedźwiedzie				
spółka	kurs	kurs ob.	różnica	r.%
CCC	23.80	22.00	-1.80	-7.56
EUROFAKTR	18.00	17.05	-0.95	-5.28
PKNORLEN	66.80	69.00	2.20	3.29
RMFFM	98.00	97.90	-0.10	-0.10
SOFTBANK	33.00	32.50	-0.50	-1.52
Średnio				-2.23

indeksy	kurs	kurs ob.	różnica	r.%
wig	33801.17	32700.71	-1100.46	-3.26
wig20	2518.73	2421.12	-97.61	-3.88
midwig	1903.36	1875.87	-27.49	-1.44
techwig	718.55	709.55	-9.00	-1.25

Portfel byków opuścili: Efekt, Krosno, Plastbox

Portfel niedźwiedzi opuścili : PKN Orlen