

Rynek akcji
Numer 59

Byki i Niedźwiedzie

Analiza Techniczna

Rys. nr 1 WIG20 - wykres dzienny słupkowy

...POeci i PiSarze czyli sami artyści...

Przełamanie na piątkowej sesji wsparcia 2279 pkt. z poprzedniego tygodnia wyklucza jednoznacznie korekcyjny charakter zniżki, z jaką mamy do czynienia od początku października, czyniąc wręcz nieprawdopodobnym ewentualną próbę bicia przez byki nowych tegorocznych ekstremów. Rzecz jasna niemały kamyczek do tak uformowanego giełdowego tygodnia mają tym razem wydarzenia ze sceny politycznej. Niestety patrząc na wykres słupkowy od 14 X mamy do czynienia z układem wyższych szczytów i niższych dołków, co zdecydowanie każe pozostać w tak uformowanej konfiguracji ekstremów poza rynkiem. Na sesji czwartkowej indeks zamknął okno hossy 2308-2318 pkt., a następnego dnia naruszył wsparcie z poprzedniego tygodnia. Na koniec piątkowej sesji indeks uformował podwójny wzrostowy outsidebar, co powinno na nadchodzące sesje odwlec egzekucję na bykach i przynieść lekką poprawę nastrojów wśród rzeszy graczy na zwykłą. Sesja piątkowa miała najmniejszy obrót od blisko trzech tygodni, przez co siła rażenia byków może być mocno ograniczona. Sygnał do zwyżki na obecnych poziomach cenowych pojawi się przy sforsowaniu w górę maksimów z 18 i 26 X - czyli strefy 2376-2380 pkt. Niestety okna bessy 2470-2503 oraz 2419-2423 mogą skomplikować bykom marzenia rajdu na nowe ekstrema. Przy założeniu tylko korekcyjnego charakteru ruchu wzrostowego okno wcześniej utworzone 2470-2503 pkt. pozostanie nie zamknięte. Średnie po przecięciu, generując sygnał sprzedaży tworzą dodatkową strefę oporu 2354-2356 pkt. Wskaźniki poruszają się zgodnie w strefie neutralnej. Kierunkowe Adx(9) i (14) dzień niezmienne przygotowują się powoli do wykonania ruchu trendowego. Obecny układ ekstremów z ostatnich tygodni utrudnia podjęcie gry krótkoterminowej, a na rynku w dalszym ciągu wieść będą prym zachęeni grą kombinacyjną w obie strony zwłaszcza ci, którzy raczej nie uczestniczyli w blisko 800-punktowym ruchu w górę. Na wykresie tygodniowym w obecny stan rynku idealnie wpasowuje się świeca doji, potęgująca niepewność wśród zgromadzonych inwestorów. Byki i niedźwiedzie nie generując istotnych sygnałów, wyraźnie obraziły się na siebie. Wydarzenia ostatnich tygodni pokazują że odnalazły znakomite na tę chwilę wzorce postępowania

Dane podstawowe

Indeksy szerokie	Pkt.	Zmiana %	
		Tydz.	Od 1.1.05
WIG	31728.50	+0.00	+19.12
WIG20	2316.55	-0.29	+18.16
MIDWiG	1933.63	-0.09	+11.76
TechWig	730.22	+0.07	+9.60

Indeksy sektorowe			
WigBan.	41352.21	-1.22	+16.64
WigBud.	25605.71	-0.74	+34.66
WigInf.	11712.06	+3.09	-9.88
WigMed.	31314.28	-2.42	+17.56
WigSpo.	22542.63	-0.26	-5.13
WigTel.	12000.90	+3.66	+17.16

Byki

- 1 - Plastikbox
- 2 - Mieszko
- 3 - Polcolorit
- 4 - Śrubex
- 5 - Stalprofil

Niedźwiedzie

- 1 - ABG Sterprojekt
- 2 - Ropczyce
- 3 - PKO BP
- 4 - Elstar Oils
- 5 - Millennium

Jacek Borawski

(48 22) 697 48 88

Jacek.Borawski@dibre.com.pl

www.dibre.com.pl



Byki

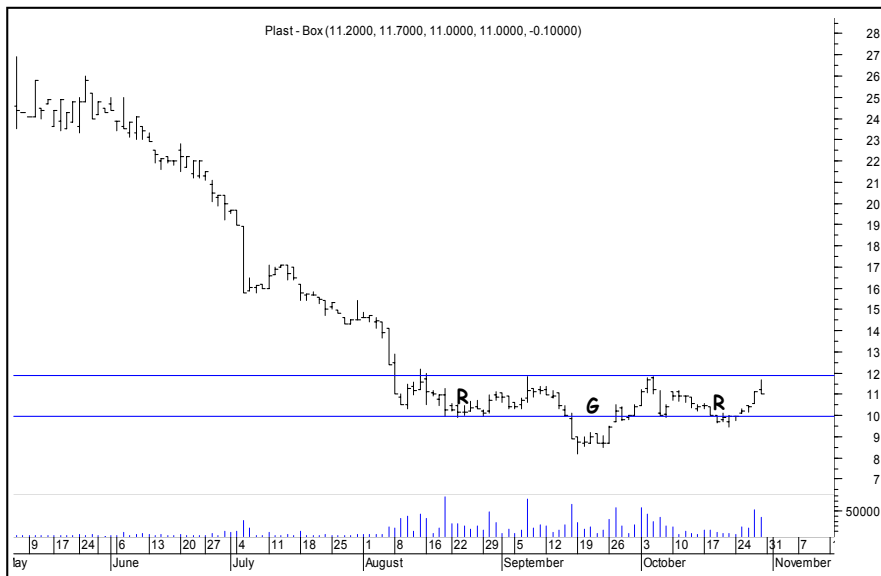

Plastbox

Kurs - 11,00 zł.

Oczekiwany zasięg -

Byki szykują się do wybicia powyżej oporu na wysokości 11,85 zł. Dałoby im to handicap przybliżający odwrócenie trendu. Spadek poniżej 10,45 zł. zdecydowanie zamknie byka.

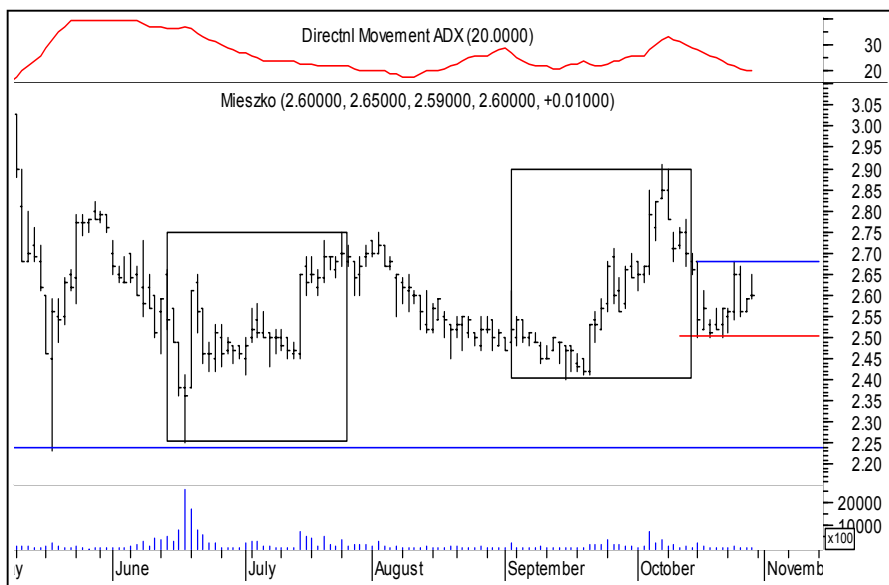

Mieszko

Kurs - 2,60 zł.

Oczekiwany zasięg -

Byki zaciekle bronią wsparcia na wysokości 2,50 zł. Oznacza to gotowość do ponownego ruchu w górę. Jednak dobrze by było dla nich sforsować opór na wysokości 2,68 zł. Pokonanie 2,50 zł. dołem zamknie byka.



Polcolorit

Kurs - 2,52 zł.

Oczekiwany zasięg -

Wzrost zainteresowania walorem połączony ze wzrostem kursu jak na razie stawia byki w korzystnej sytuacji. Spadek poniżej piątkowego okna hossy czyli 2,44 zł. na koniec dnia jednakże zamknie byka. Wybicie powyżej 2,56 powinno otworzyć rynek na dalsze wzrosty.

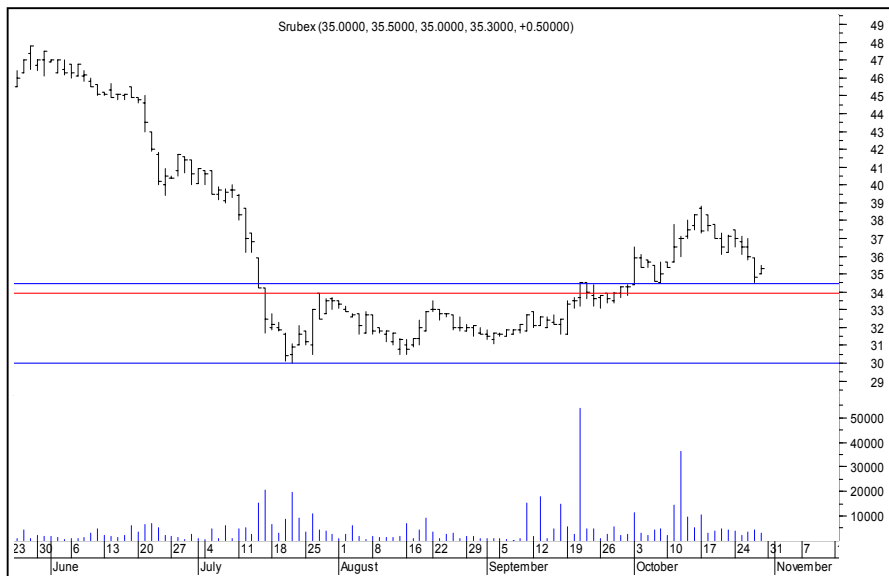

Śrubex

Kurs - 35,30 zł.

Oczekiwany zasięg -

O ile wparcia 34,50 zadziałało byki są w stanie zakończyć korektę na tym poziomie cenowym. Spadek poniżej 34,50 zł. na koniec dnia zamknie byka. Także poniżej 33,90 w trakcie sesji. Utworzony w piątek insidebar daje póki co bykom szansę.

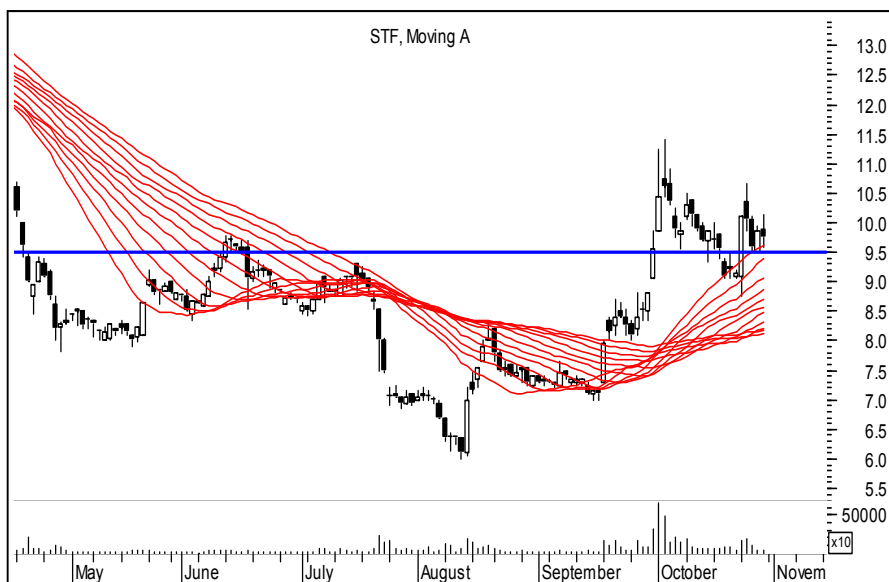

Stalprofil

Kurs - 9,75 zł.

Oczekiwany zasięg -

Rynek jak się wydaje zakończył korektę drugiej z fal wzrostowych. Jeśli tak to poniedziałkowa świeca oraz okno powinny bronić byków. Mimo wszystko każdy spadek poniżej 9,50 zł na koniec dnia zneutralizuje byka.

ŚREDNIOTERMINOWY PORTFEL BYKÓW

Nazwa spółki	Data wydania	Cena wydania	Cena obecna	Zmiana kursu (%)	Warunki wyjścia	Poziom ind. WIG	Zmiana ind. WIG (%)
byki	10.97						
CIECH	03.10.05	27.80	31.40	12.95	< 30,40 id	33801	-6.13
DEBICA	17.10.05	58.90	62.00	5.26	< 60,00 id	31600	0.41
IMPEL	10.10.05	11.80	12.40	5.08	< 12,00 id	32701	-2.98
LENTEX	17.10.05	14.10	16.00	13.48	< 15,25 id	31600	0.41
RAFAKO	29.08.05	14.20	16.50	16.20	< 16,50 eod	30918	2.62
SWIECIE	10.10.05	40.50	45.70	12.84	< 42,80 id	32701	-2.98
z ub.tyg							
HOOP	24.10.05	11.15	11.70	4.93	< 11,15 id	31727	0.00
KRUSZWICA	24.10.05	30.40	30.80	1.32	< 29,30 id	31727	0.00

OPUŚCIŁY PORTFEL

Nazwa spółki	POWÓD OPUSZCZENIA
Macrosoft	R.Z (+4,49%)
Śrubex	R.Z (+10,77%)
MstalWwa	R.Z (+13,91%)
Potencjalne byki	
R.Z	Realizacja zysków
O.S	Ograniczenie strat
N.S	Niejasna sytuacja



Niedźwiedzie



ABG Sterprojekt Kurs - 8,60 zł.

Oczekiwany zasięg -

Przełamana linia trendu wzrostowego może sprawić, że byki przejdą do defensywy i zechcą część kilkumiesięcznego ruchu wzrostowego skorygować. Naruszenie 9,05 zł. w trakcie dnia zneutralizuje niedźwiedzia.

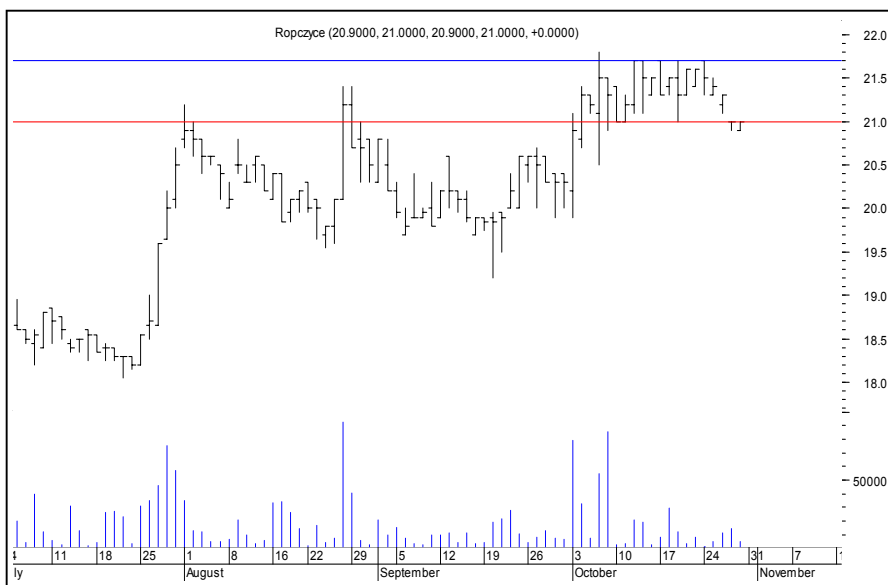

Ropczyce Kurs - 21,00 zł.

Oczekiwany zasięg -

Niedźwiedzie w trakcie dwóch ostatnich sesji naruszyły na swoją korzyść delikatną równowagę miała miejsce w październiku. Okno bessy utworzone w czwartek będzie ich sprzymierzeńcem. Każdy powrót powyżej 21,70 zł. w trakcie dnia zneutralizuje niedźwiedzia.

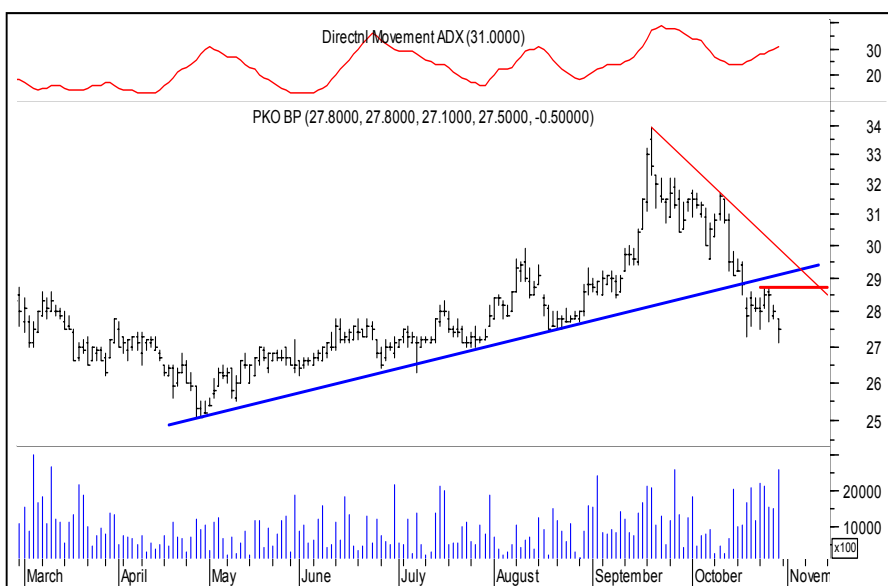

PKO BP Kurs - 27,50 zł.

Oczekiwany zasięg -

Zdecydowana słabość byków nakazuje oczekiwać dalszej niżki. W tym przypadku wybicie powyżej 28,70 zamknie niedźwiedzia. Adx(14) sygnalizuje trend.



Podsumowanie portfela Byków i Niedźwiedzi z ubiegłego tygodnia

byki				
spółka	kurs	kurs ob.	różnica	r.%
HYGIENIKA	5.20	5.10	-0.10	-1.92
HOOP	11.15	11.70	0.55	4.93
JELFA	79.40	78.80	-0.60	-0.76
KROSNO	8.20	8.05	-0.15	-1.83
KRUSZWICA	30.40	30.80	0.40	1.32
Średnio				0.35

niedźwiedzie				
spółka	kurs	kurs ob.	różnica	r.%
ALCHEMIA	69.30	69.00	-0.30	-0.43
AMPLI	2.67	2.62	-0.05	-1.87
MNI	4.31	4.23	-0.08	-1.86
TIM	7.10	7.40	0.30	4.23
TRASTYCHY	2.61	2.61	0.00	0.00
Średnio				0.01

indeksy	kurs	kurs ob.	różnica	r.%
wig	31727.44	31728.50	1.06	0.00
wig20	2323.23	2316.55	-6.68	-0.29
midwig	1935.45	1933.63	-1.82	-0.09
techwig	729.72	730.22	0.50	0.07

Portfel byków opuścili: Hygienika, Jelfa, Krosno

Portfel niedźwiedzi opuścili : Alchemia, Tras Tychy, TIM