

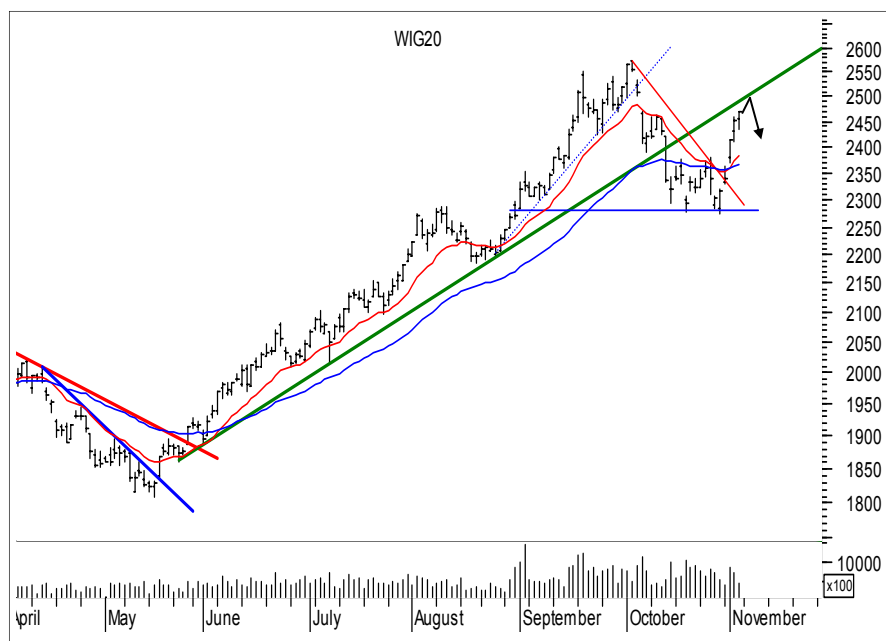

Rynek akcji
Numer 60

Byki i Niedźwiedzie

Analiza Techniczna

Rys. nr 1 WIG20 - wykres dzienny słupkowy

...Powstanie listopadowe...

Cztery po kolei silne wzrostowe sesje z ubiegłego tygodnia to dorobek byków dający im nadzieję na przełamanie październikowych szczytów. Ponieważ charakter ostatniej zwyżki jest tak jednoznaczny, stąd może w zasadzie rodzić się jedyna wątpliwość. Czy aby na pewno w ten sposób rodzi się hossa? Przypominając majowe wzrosty śmiem wątpić. Sygnał do zwyżki pojawił się przy sforsowaniu w górę maksimum z 18 i 26 X - strefy 2376-2380 pkt. Formacja podwójnego dna sugeruje potencjalny zasięg ruchu w górę do strefy 2474-2482 pkt. Przy założeniu tylko korekcyjnego charakteru ruchu wzrostowego największe z październikowej sekwencji spadkowej okno bessy 2470-2503 pkt. pozostałoby nie zamknięte. Stąd tezę o rozpoczęciu nowej fali wzrostów na naszym rynku trzeba odłożyć do czasu zamknięcia dnia powyżej 2503 pkt. Patrząc na ostatnie trzy sesje, gdzie korpusy są coraz mniejsze, a obroty coraz niższe należy przyznać, że jak na początek hossy wygląda to na swój sposób dość oryginalnie. Średnie 15 i 45 wykładnicze przecięły się zwrótnie w górę generując sygnał do zwyżki. Obecnie znajdują się w strefie 2367-2384 pkt. Wskaźniki poruszają się zgodnie z kursem dochodząc do strefy wykupienia, a klasyczny Stochastic(14,3) znalazł się na poziomie 98 pkt najwyższym od lipca 2004r. Sugeruje mocno wykupiony rynek i zaprasza do schłodzenia indeksu podczas nadchodzących sesji. Kierunkowy Adx(9) dzienny rośnie, adx (14) dzienny stoi na poziomie 22 pkt., gotowy się do wykonania ruchu trendowego. Na wykresie tygodniowym pojawił się duży biały korpus sygnalizujący siłę byków. Strefa 2376-2380 pkt. oraz okno hossy 2361- 2370 pkt. pozostają wsparciem. W sytuacji ruchu poniżej tych poziomów wzrośnie przeświadczenie, że zwyżka z jaką mieliśmy do czynienia była tylko fragmentem korekty ruchu spadkowego z października. Ponieważ na wykresie miesięcznym pojawiła się odwracająca formacja "Zasłony Ciemnej Chmury" potraktuje ją jako ostrzeżenie i na czas jej pełnej neutralizacji pozostanę byczym sceptykiem. Rynek zamknął tydzień poniżej połowy korpusu (2480) tworzącego w pierwszej połowie października "Objęcie bessy". Zatem trudno byłoby stwierdzić, że ubiegłym tygodniem byki rozwiały wszelkie wątpliwości, co do kierunku koniunktury rynku na nadchodzące tygodnie.

Dane podstawowe

Indeksy szerokie	Pkt.	Zmiana %	
		Tydz.	Od 1.1.05
WIG	33317.63	+5.01	+25.08
WIG20	2468.59	+6.26	+25.91
MIDWiG	1982.56	+2.43	+14.59
TechWig	754.38	+3.38	+13.23
Indeksy sektorowe			
WigBan.	44715.08	+8.13	+26.12
WigBud.	26436.14	+3.24	+39.03
WigInf.	11962.02	+2.13	-7.96
WigMed.	32984.36	+5.33	+23.83
WigSpo.	22632.91	+0.40	-4.75
WigTel.	12523.27	+4.35	+22.26

Byki

- 1 - Ampli
- 2 - Jelfa
- 3 - Praterm
- 4 - Spin
- 5 - Stalexport

Niedźwiedzie

- 1 - Betacom
- 2 - TPSA
- 3 - Odlewnie
- 4 - Softbank
- 5 - Techmex

Jacek Borawski

(48 22) 697 48 88

Jacek.Borawski@dibre.com.pl

www.dibre.com.pl



Byki



Ampli

Kurs - 2,70 zł.

Oczekiwany zasięg -

Niewielka szansa pojawiła się by byki przejęły kontrolę na tym rynku. Poziom 2,60 zł. jest wyraźnym wsparciem, a jego pokonanie dołem sprawi, że my zamkniemy byka, a kurs będzie niustająco w krótkoterminowym trendzie spadkowym.



Jelfa

Kurs - 79,00 zł.

Oczekiwany zasięg -

Górny piątkowy cień wygląda wprawdzie na dystrybucyjny, ale byki są chronione przez piątkowe okno. Spadek poniżej 77,20 zł. w trakcie dnia lub 78,00 na koniec dnia zamknie byka.

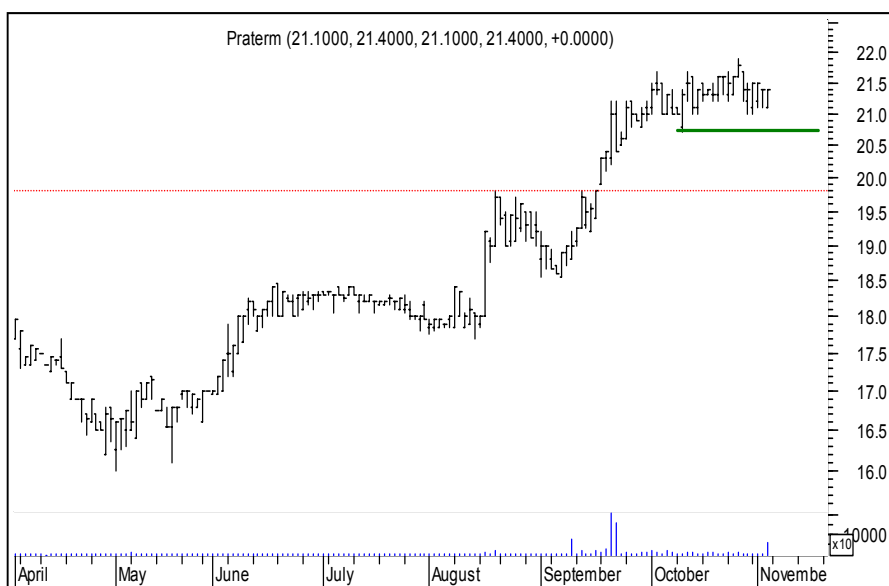

Praterm

Kurs - 21,40 zł.

Oczekiwany zasięg -

Trend jest spokojna, konsolidacja przedłuża się, brak tu oznak osłabienia. Wygląda więc na to, że wybicie będzie także górą. Spadek poniżej 20,70 zł. może być oznaką że jednak stanie się to dołem. Wtedy na wszelki wypadek zamkniemy naszego byka.



Spin

Kurs - 34,50 zł.

Oczekiwany zasięg -

Piątkowy wysoki outsidebar to jedyna szansa na zatrzymanie tej mocnej przeceny i próby wysforowania się w górę w ramach korekty. Spadek poniżej 33,50 zł. powinien sprawić, że byki znowu mogą mieć problemy. Nasz byk w każdym razie zostanie zamknięty.



Stalexport

Kurs - 1,64 zł.

Oczekiwany zasięg -

Kurs cały czas przygotowuje się o dużej tendencji i póki 1,59 zł. nie jest przebite szanse na ruch górę wprowadzie iluzoryczne ale jednak. Wybicie 1,59 zł. sprawi że rynek ten dalej będzie tkwić w nudnym już nieco boczniaku, a my zamknijemy raczkującego co dopiero byka.

ŚREDNIOTERMINOWY PORTFEL BYKÓW

Nazwa spółki	Data wydania	Cena wydania	Cena obecna	Zmiana kursu (%)	Warunki wyjścia	Poziom ind. WIG	Zmiana ind. WIG (%)
byki	9.28						
DEBICA	17.10.05	58.90	63.50	7.81	< 61,00 id	31600	5.44
HOOP	24.10.05	11.15	11.50	3.14	< 11,35 eod	31727	5.01
IMPEL	10.10.05	11.80	12.45	5.51	< 12,00 id	32701	1.89
RAFAKO	29.08.05	14.20	17.05	20.07	< 16,55 eod	30918	7.76
SWIECIE	10.10.05	40.50	44.50	9.88	< 43,50 id	32701	1.89
z ub.tyg							
MIESZKO	31.10.05	2.60	2.74	5.38	< 2,58 id	31728	5.01
PLASTBOX	31.10.05	11.00	10.95	-0.45	< 10,45 id	31728	5.01
POLCOLOR	31.10.05	2.52	2.50	-0.79	< 2,44 eod	31728	5.01
STALPROFI	31.10.05	9.75	9.80	0.51	< 9,50 eod	31728	5.01

OPUŚCIŁY PORTFEL

Nazwa spółki	POWÓD OPUSZCZENIA
Ciech	R.Z (+8,99%)
Lentex	R.Z (+7,80%)
Kruszwica	O.S (-3,95%)
Potencjalne byki	
R.Z	Realizacja zysków
O.S	Ograniczenie strat
N.S	Niejasna sytuacja



Niedźwiedzie



Betacom

Kurs - 26,80 zł.

Oczekiwany zasięg -

Wyraźne oddanie pola niedźwiedziom w piątek na dużym obrocie sygnalizuje, iż ten rynek może przejść do fazy głębszej korekty. Po wrót powyżej 28,30 zł. zamknie niedźwiedzia.



TPSA

Kurs - 24,70 zł.

Oczekiwany zasięg -

Kurs dotarł do okna październikowego rysując formację Harami co jest sugestią że opór 25,10 - 25,30 zł. może chwilowo zatrzymać impet byków. Wybicie powyżej 25,10 zł. na koniec dnia lub 25,30 w jego trakcie zneutralizuje niedźwiedzia.



Odlewnie

Kurs - 4,85 zł.

Oczekiwany zasięg -

Kurs dotarł do poprzedniego maksimum i odpadł rysując wyraźny niedźwiedzi słupek w piątek. W tym przypadku wybicie powyżej 5,10 zamknie niedźwiedzia.



Softbank

Kurs - 35,70 zł.

Oczekiwany zasięg -

Kurs naruszył wrześniowy szczyt 36,80 pozostawiając długi górny cień sugerujący chwilowe osłabienie byków. Wybicie powyżej piątkowego maksimum 36,90 zł. zneutralizuje niedźwiedzia.



Techmex

Kurs - 15,60 zł.

Oczekiwany zasięg -

Spadająca Gwiazda oraz ukształtowana formacja „Bloku” mogą nie sprzyjać zwwyżce w najbliższym tygodniu. Naruszenie 16,20 zamknie niedźwiedzia.

ŚREDNIOTERMINOWY PORTFEL NIEDŹWIEDZI

Nazwa spółki	Data wydania	Cena wydania	Cena obecna	Zmiana kursu (%)	Warunki wyjścia	Poziom ind. WIG	Zmiana ind. WIG (%)
niedźwiedzie	-3.82						
ORBIS	17.10.05	31.40	30.20	-3.82	> 31,00 id	31600	5.44
z ub.tyg							
ELSTAROIL	31.10.05	55.40	55.50	0.18	> 57,00 id	31728	5.01
MILLENNIUM	31.10.05	4.63	4.60	-0.65	> 4,78 id	31728	5.01
ROPZYCE	31.10.05	21.00	21.20	0.95	> 21,70 id	31728	5.01

OPUŚCIŁY PORTFEL

Nazwa spółki	POWÓD OPUSZCZENIA
PBG	N.S (-0,47%)
MNI	N.S (-1,16%)
Kęty	N.S (+0,00%)
ING BSK	N.S (+0,20%)
Echo	N.S (-3,37%)
CCC	N.S (+3,36%)
Elbudowa	N.S (+0,00%)
Ampli	N.S (-1,12%)
Potencjalne niedźwiedzie	
R.Z	Realizacja zysków
O.S	Ograniczenie strat
N.S	Niejasna sytuacja



Podsumowanie portfela Byków i Niedźwiedzi z ubiegłego tygodnia

byki				
spółka	kurs	kurs ob.	różnica	r.%
MIESZKO	2.60	2.74	0.14	5.38
PLASTBOX	11.00	10.95	-0.05	-0.45
POLCOLORIT	2.52	2.50	-0.02	-0.79
SRUBEX	35.30	33.80	-1.50	-4.25
STALPROFIL	9.75	9.80	0.05	0.51
			Średnio	0.08

niedźwiedzie				
spółka	kurs	kurs ob.	różnica	r.%
ABG	8.60	9.10	0.50	5.81
ELSTAROILS	55.40	55.50	0.10	0.18
MILLENNIUM	4.63	4.60	-0.03	-0.65
PKOBP	27.50	28.80	1.30	4.73
ROPCZYCE	21.00	21.20	0.20	0.95
			Średnio	2.21

indeksy	kurs	kurs ob.	różnica	r.%
wig	31728.5	33317.63	1589.13	5.01
wig20	2316.55	2468.59	152.04	6.56
midwig	1933.63	1982.56	48.93	2.53
techwig	730.22	754.38	24.16	3.31

Portfel byków opuścili: Śrubex

Portfel niedźwiedzi opuścili : ABG, PKOBP