

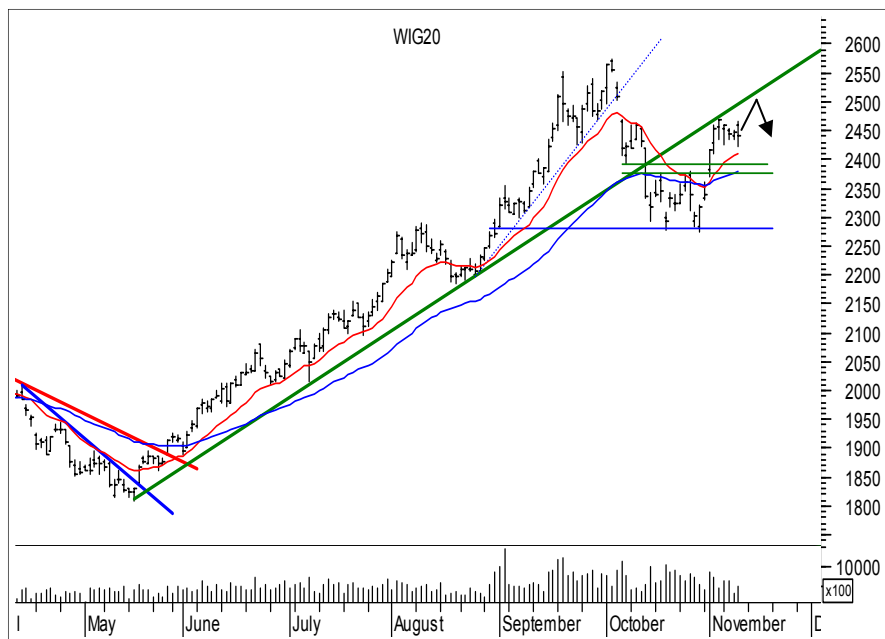

Rynek akcji
Numer 61

Byki i Niedźwiedzie

Analiza Techniczna

Rys. nr 1 WIG20 - wykres dzienny słupkowy

...Czule granie czyli w oczekiwaniu na konfrontację...

Mętny obraz rynku w ubiegłym tygodniu i krótszy niż zazwyczaj tydzień giełdowy upokorzył tych, którzy oczekiwali od indeksu jawnych deklaracji na nadchodzące tygodnie. Właściwie nie wydarzyło się nic. Zaczęło się wtorkowym insidebarem, a skończyło czwartkowym outsidebarem. Tak układ właściwie powinien sygnalizować ruch w dół. Powinien, ale charakter kilkudniowej konsolidacji nie daje jednoznacznej odpowiedzi. Ponieważ minimalny zasięg z formacji "podwójnego dna" nie został wykonany (a może został ???) byki i niedźwiedzie nienaturalnie pozostają w zawieszaniu, tak krótkoterminowym jak i średnioterminowym. Przy założeniu tylko korekcyjnego charakteru ruchu wzrostowego największe z październikowej sekwencji spadkowej okno bessy 2470-2503 pkt. pozostałoby nie zamknięte. Stąd też o rozpoczęciu nowej fali wzrostów na naszym rynku w dalszym ciągu trzeba odłożyć co najmniej do czasu zamknięcia dnia powyżej 2503 pkt. Średnie 15 i 45 wykładnicze przecięły się zwrótnie w poprzednim tygodniu w górę utrzymując sygnał do zwyżki. Obecnie znajdują się one w strefie 2380-2410 pkt. Wskaźniki schłodziły się w ostatnim tygodniu. Poruszają się od kilkunastu sesji zgodnie z kursem, obecnie w strefie neutralnej. Ultimate (7,14,28) dotarł do poziomu okolic 70 pkt., co w tym roku sygnalizowało istotne wykupienie. Kierunkowy Adx(9) dzienny zachowuje się niejednoznacznie, a adx (14) dzienny od kilku sesji stoi na poziomie 22 pkt., gotowy się do wykonania ruchu trendowego. Na wykresie tygodniowym pojawiła się nijaka świeca o małym korpusie koloru czarnego, na nijakim obrocie, która nie wnosi nic konstruktywnego do dalszych rozważań nad rynkiem. Jeżeli jest to atak na październikowe maksima powinno dojść do zamknięcia okna czyli dnia powyżej 2503 pkt. Jeśli nie, rynek powinien zamknąć okno czyli dzień poniżej 2361 pkt. Reszta graczy bazujących w swoich strategiach inwestycyjnych na mniejszych wycinkach punktowych będzie robiła swoje i jakoś sobie poradzi. Ci którzy brali udział choćby w połowie średnioterminowego ruchu pomiędzy majem a październikiem odpoczywają. Oni mogą sobie na to pozwolić.

Dane podstawowe

Indeksy szerokie	Pkt.	Zmiana %	
		Tydz.	Od 1.1.05
WIG	33012.91	-0.91	+23.94
WIG20	2440.67	-1.13	+24.49
MIDWiG	2010.12	+1.39	+16.19
TechWig	755.22	+0.11	+13.35

Indeksy sektorowe			
WigBan.	44260.42	-1.02	+24.84
WigBud.	27246.95	+3.07	+43.30
WigInf.	11653.28	-2.58	-10.34
WigMed.	33473.98	+1.48	+25.67
WigSpo.	22872.32	+1.06	-3.74
WigTel.	12476.99	-0.37	+21.81

Byki

- 1 - Bank Handlowy
- 2 - CCC
- 3 - Elektromontaż Export
- 4 - Mostostal Warszawa
- 5 - Śrubex

Niedźwiedzie

- 1 - Jutrzenka
- 2 - Duda
- 3 - PKN Orlen
- 4 - Prochem
- 5 - Optimus

Jacek Borawski

(48 22) 697 48 88

Jacek.Borawski@dibre.com.pl

www.dibre.com.pl

Byki

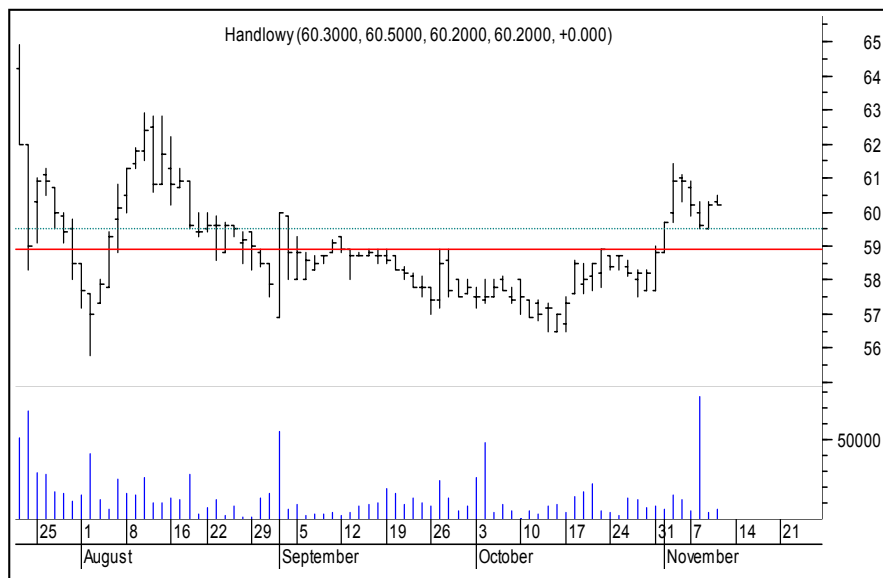

Bank Handlowy Kurs - 60,20 zł.

Oczekiwany zasięg -

Rynek wprawdzie wykonał zasięg z formacji odwróconej głowy i ramion w konsolidacji, ale czwartkowym podniesieniem czyni sugestię, że byki zakończyły tylko fragment korekty. Jeśli to prawda to zabicie 59,50 na koniec dnia pozostanie tylko czystą hipotezą albo zabicie 58,90 zł. w trakcie dnia. Jeśli nie zamknie to naszego byka



CCC Kurs - 24,30 zł.

Oczekiwany zasięg -

Piątkowy lekki wzrost z dość pokaznym obrotem zachęca do zastanowienia się nad faktem zakończenia korekty i próby wejścia w trend. Naruszenie dna środowej świecy (23,00 zł.) zamknie byka i zneutralizuje obecną sytuację.

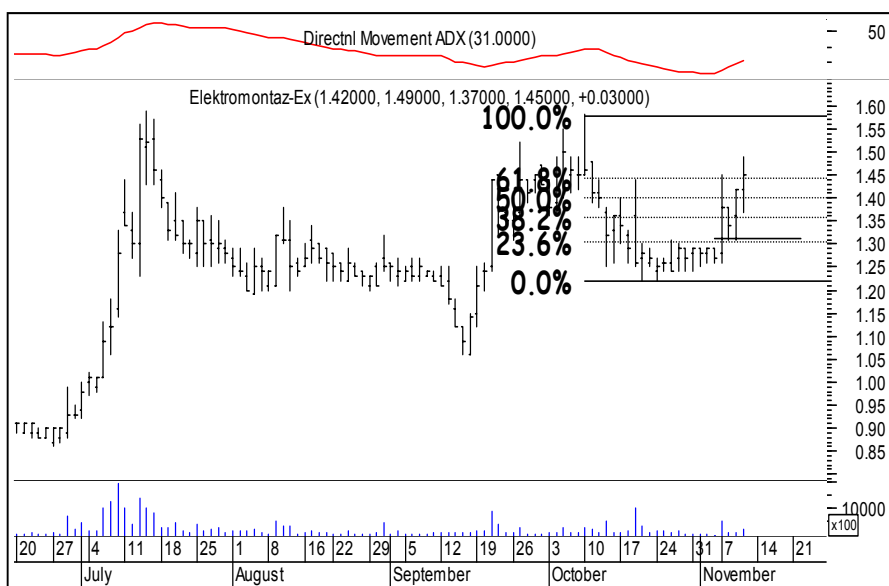

Elektromont Ex. Kurs - 1,45 zł.

Oczekiwany zasięg -

Byki bronią krótkoterminowego wsparcia na poziomie 1,31 zł. a czwartkowe wybicie zachęca do zastanowienia się nad kontynuacją zwyżki. Zabicie 1,37 zł. zdecydowanie skomplikuje sytuację na tym rynku. Wtedy zamknijemy też byka.



Mostostal W-wa Kurs - 8,50 zł.

Oczekiwany zasięg -

Korekta nieco się wydłuża ale możliwe że powoli dobiega końca. W pobliżu znajduje się średnioterminowa linia trendu wzrostowego. Środowy biały korpus oraz poniedziałkowy młot dają szansę na zwyżkę. Zbicie strefy 8,20-8,25 zł. dołem zamknie byka.

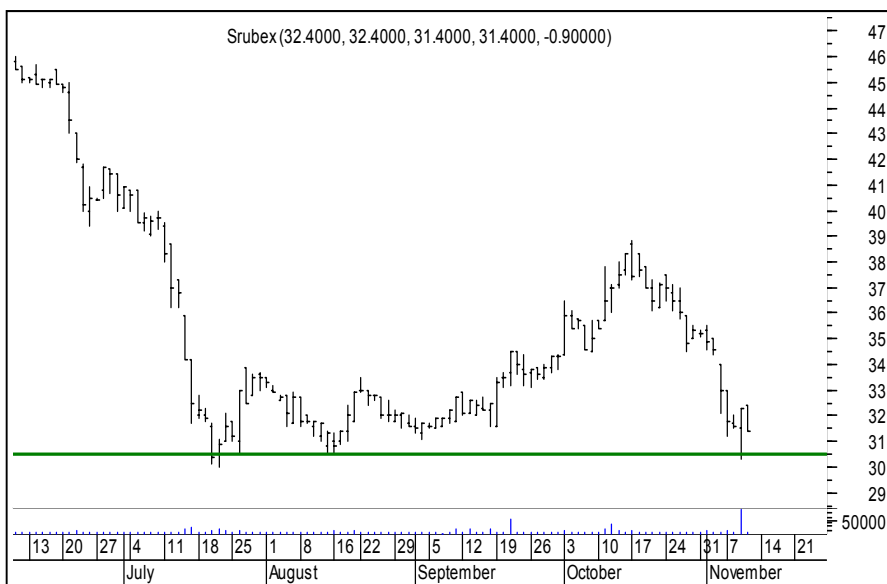

Śrubex Kurs - 31,40 zł.

Oczekiwany zasięg -

Byki wybroniły w ubiegłym tygodniu wsparcie strefy 30,00-30,50 zł. dając sobie nadzieję na krótkoterminowe powstrzymanie szarży niedźwiedzi i spekulacyjny wzrost. Zbicie środowego minimum 30,30 zł. dołem taką nadzieję da tylko iluzoryczną. My w każdym razie ochronnie zamkniemy byka.

ŚREDNIOTERMINOWY PORTFEL BYKÓW

Nazwa spółki	Data wydania	Cena wydania	Cena obecna	Zmiana kursu (%)	Warunki wyjścia	Poziom ind. WIG	Zmiana ind. WIG (%)
byki	8.68						
DEBICA	17.10.05	58.90	65.20	10.70	< 63,30 id	31600	4.47
HOOP	24.10.05	11.15	11.65	4.48	< 11,35 eod	31727	4.05
IMPEL	10.10.05	11.80	12.65	7.20	< 12,30 id	32701	0.95
SWIECIE	10.10.05	40.50	45.50	12.35	< 44,40 eod	32701	0.95
STALPROFI	31.10.05	9.75	10.30	5.64	< 9,75 id	31728	4.05
z ub.tyg							
AMPLI	07.11.05	2.70	2.80	3.70	< 2,67 id	33318	-0.92
STALEXP	07.11.05	1.64	1.62	-1.22	< 1,59 id	33318	-0.92

OPUŚCIŁY PORTFEL

Nazwa spółki	POWÓD OPUSZCZENIA
Rafako	R.Z (+15,49%)
Mieszko	N.S (-1,15%)
Polcolorit	N.S (-2,38%)
Plastbox	O.S (-5,45%)
Potencjalne byki	
R.Z	Realizacja zysków
O.S	Ograniczenie strat
N.S	Niejasna sytuacja



Niedźwiedzie

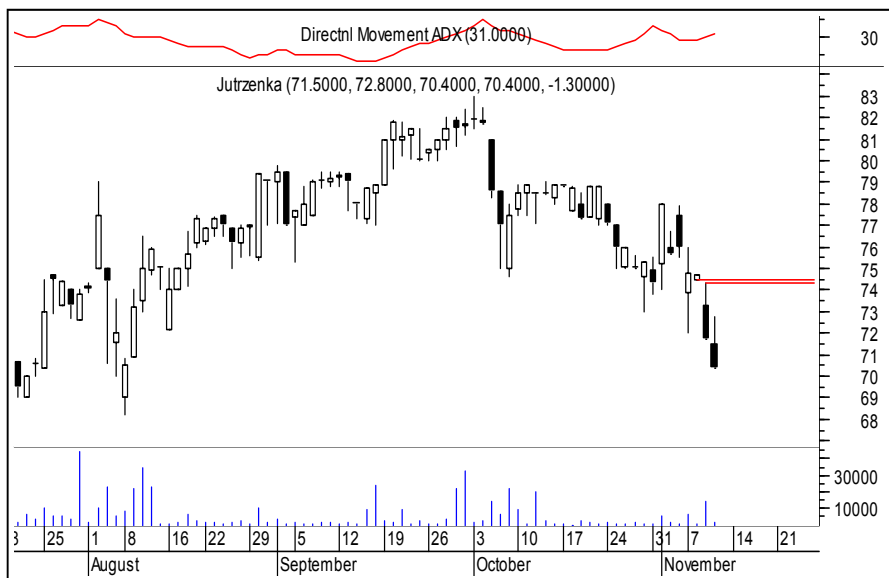

Jutrzenka

Kurs - 70,40 zł.

Oczekiwany zasięg -

Wykres zrobił się niedźwiedzi, a nad nimi czuwa utworzona w ubiegłym tygodniu formacja „luki dwóch czarnych świec”. Adx(14) sygnalizuje wejście w trend. Zamknięcie 74,50 zł. górą neutralizuje niedźwiedzia.

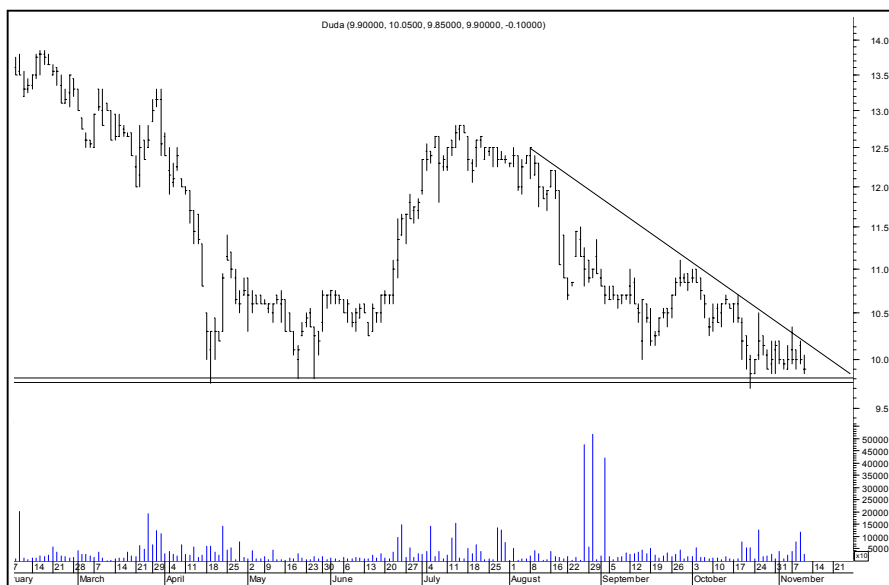

Duda

Kurs - 9,90 zł.

Oczekiwany zasięg -

Kurs nie potrafi wykorzystać żadnej sposobności na jakikolwiek chociaż fragmentaryczny wzrost. Stąd wniosek, że ruch który niebawem nastąpi będzie dynamiczny Środowy spadek na dużym obrocie sugeruje jednak że to niedźwiedzie przycisną byki. Wybicie poziomu 10,20 zł. górą zamknie niedźwiedzia.

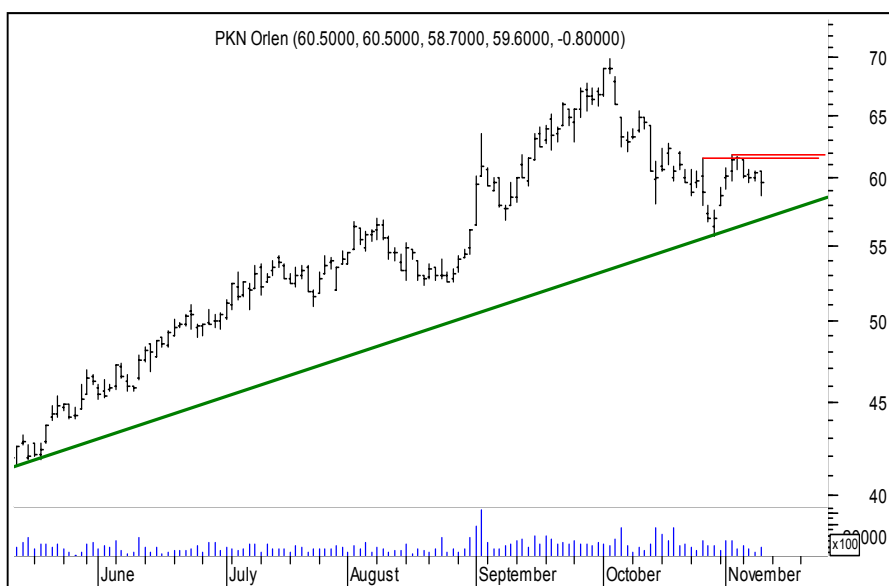

PKN Orlen

Kurs - 59,60 zł.

Oczekiwany zasięg -

Wprawdzie byki utrzymują się w trendzie co sugeruje długoterminowa linia trendu wzrostowego, ale charakter poprzedniej zwyżki daje niedźwiedziom handicap, że do wybicia 61,60-61,80 zł. nie dojdzie. Jeśli tak, to zamknie naszego niedźwiedzia.



Prochem

Kurs - 30,10 zł.

Oczekiwany zasięg -

Z pewnością byki mają problem ze sforsowaniem oporu na wysokości 31,40-31,50 zł. przez to może być zagrożony nawet trend długoterminowy. Adx(14) gotowy do trendu. Wybić wspomnianego oporu górą zamknie niedźwiedzia sugerując raczej powrót do trendu wzrostowego.

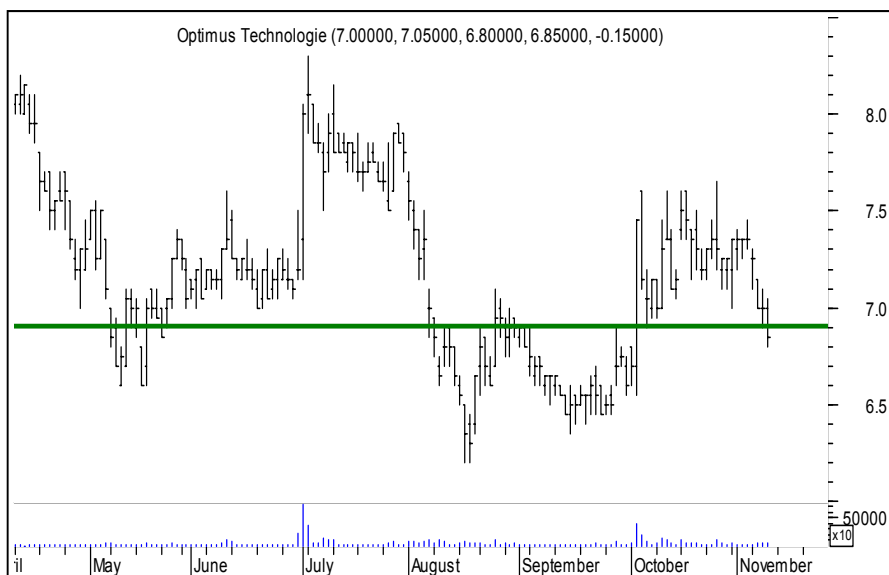

Optimus

Kurs - 6,85 zł.

Oczekiwany zasięg -

Byki wyraźnie przełamały wsparcie okolic 6,90 zł. sugerując osłabienie. Podbicie powyżej 7,10 zł. będzie oznaczać że byki mają jeszcze ochotę na walkę i jakiegokolwiek sugestie wzrostowe. Wówczas zamkniemy tego niedźwiedzia.

ŚREDNIOTERMINOWY PORTFEL NIEDŹWIEDZI

Nazwa spółki	Data wydania	Cena wydania	Cena obecna	Zmiana kursu (%)	Warunki wyjścia	Poziom ind. WIG	Zmiana ind. WIG (%)
niedźwiedzie	-0.94						
ORBIS	17.10.05	31.40	30.60	-2.55	> 31,00 id	31600	4.47
MILLENNIUM	31.10.05	4.63	4.64	0.22	> 4,78 id	31728	4.05
ROP CZYCE	31.10.05	21.00	20.90	-0.48	> 21,30 id	31728	4.05
z ub.tyg							
BETACOM	07.11.05	26.80	26.70	-0.37	> 27,60 id	33318	-0.92
SOFTBANK	07.11.05	35.70	35.00	-1.96	> 35,90 id	33318	-0.92
TECHMEX	07.11.05	15.60	14.15	-9.29	> 14,90 id	33318	-0.92

OPUŚCIŁY PORTFEL

Nazwa spółki	POWÓD OPUSZCZENIA
Elstar Oils	N.S (-2,53%)
Potencjalne niedźwiedzie	
R.Z	Realizacja zysków
O.S	Ograniczenie strat
N.S	Niejasna sytuacja



Podsumowanie portfela Byków i Niedźwiedzi z ubiegłego tygodnia

byki				
spółka	kurs	kurs ob.	różnica	r.%
AMPLI	2.70	2.80	0.10	3.70
JELFA	79.00	77.90	-1.10	-1.39
PRATERM	21.40	21.20	-0.20	-0.93
SPIN	34.50	33.40	-1.10	-3.19
STALEXPORT	1.64	1.62	-0.02	-1.22
Średnio				-0.61

niedźwiedzie				
spółka	kurs	kurs ob.	różnica	r.%
BETACOM	26.80	26.70	-0.10	-0.37
ODLEWNIE	4.85	4.85	0.00	0.00
SOFTBANK	35.70	35.00	-0.70	-1.96
TECHMEX	15.60	14.15	-1.45	-9.29
TPSA	24.70	24.40	-0.30	-1.21
Średnio				-2.57

indeksy	kurs	kurs ob.	różnica	r.%
wig	33317.63	33012.91	-304.72	-0.91
wig20	2468.59	2440.67	-27.92	-1.13
midwig	1982.56	2010.12	27.56	1.39
techwig	754.38	755.22	0.84	0.11

Portfel byków opuścili: Jelfa, Praterm, Spin
Portfel niedźwiedzi opuścili : TPSA, Odlewnie,