

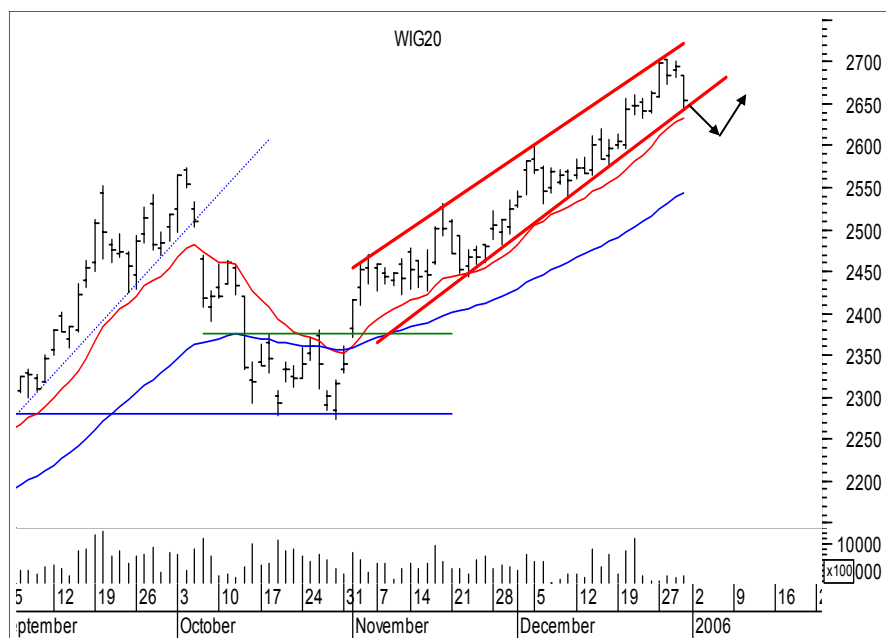

Rynek akcji
Numer 66

Byki i Niedźwiedzie

Analiza Techniczna



Rys. nr 1 WIG20 - wykres dzienny słupkowy

...A ona ciągle się kręci...

W ubiegłym tygodniu wszystko w zasadzie odbyło się zgodnie z planem. Po dojściu do górnego ograniczenia lekko zawężającego kanału wzrostowego indeks zatrzymał się. W drugiej części tygodnia uformował IBNR4, by w wyniku naruszenia 2673 pkt dołem zasugerować odpadanie. I ostatni giełdowy dzień 2005 roku takie wybiecie przyniósł. I w ten sposób już w piątek indeks znalazł się na dolnym ograniczeniu w/w kanału. Od 22 grudnia ostatnia sesja w roku miała największy obrót – 411mln., co raczej pokazuje względnie być może dużą przypadkowość w kształtowaniu kursów indeksu podczas ostatnich sesji. W każdym razie z pewnością nie ich reprezentatywność. Tak czy owak na wykresie tygodniowym powstała świeca typu doji sygnalizująca po ukształtowaniu ostatnich ekstremów dużą niepewność, co do formy w ten oto sposób wykreowanej fali wzrostowej. Na wykresie miesięcznym powstał wybijający biały korpus. Trudno więc raczej będzie spodziewać się w styczniu spadków poniżej grudniowego dna czy 2537 pkt. Co ciekawe, na wykresie kwartalnym (proszę mi wierzyć, są tacy którzy takie wykresy oglądają) powstała kolejna 6 z kolei biała świeca. A od II kwartału 2003 jedyną czarną jaką pojawiła się na naszym rynku była ta z II kw. 2004 roku. Wskaźniki zgodnie z kursem zareagowały w ubiegłym tygodniu. Patrząc na nie trudno jest tu podjąć wyprzedzającą decyzję inwestycyjną. Wszystkie poruszają się obecnie w swoich strefach neutralnych. Najbardziej frapujące zachowanie pochodzi jednak od wskaźnika Ultimate (7,14,28). Jego kształt wydaje się bliźniaczo podobny do tego, któremu towarzyszyła końcówka wzrostów u schyłku 2004 roku. Podobieństwo to każe oczekiwać w obecnym przypadku ruchu w zasygnalizowanym piątek kierunku jeszcze o ok. 100 pkt. Adx(9) i (14) w piątek spadły z niezbyt wysokich pułapów. Pokazuje to, że trend który trwa początku listopada nie należy do zbyt silnych. Średnie 15 i 45 podniosły swoją obronę do gry trendowej i obecnie kształtują się na poziomach 2632 i 2543 pkt. Inwestorzy zazwyczaj wraz Nowym Rokiem potrzebują na następne 365 dni jakieś giełdowe postanowienie i przesłanie. Chrońmy więc kapitał, a tym bardziej zyski. Reszta jakoś się ułoży.

Dane podstawowe

		Zmiana %	
		Pkt.	1Tydz Od 1.1.05
Indeksy szerokie			
WIG	35600.79	-0.36	+33.66
WIG20	2654.95	-0.28	+35.42
MIDWiG	2207.74	+1.22	+27.61
TechWig	844.41	-0.34	+26.74
Indeksy sektorowe			
WigBan.	46787.80	-1.93	+31.97
WigBud.	31007.31	+1.93	+63.07
WigInf.	13032.85	+0.01	+0.28
WigMed.	37432.30	-0.82	+40.53
WigSpo.	25444.13	-0.51	+7.08
WigTel.	12381.95	-1.42	+20.88

Byki

- 1 - CSS
- 2 - Dębica
- 3 - Jelfa
- 4 - Relpol
- 5 - Talax

Niedźwiedzie

- 1 - Efekt
- 2 - Impexmetal
- 3 - Polcolorit
- 4 - Prokom
- 5 - TVN

Jacek Borawski
 (48 22) 697 48 88
 Jacek.Borawski@dibre.com.pl
 www.dibre.com.pl



Byki



CSS

Kurs - 15,50 zł.

Oczekiwany zasięg -

Byki szukają szansy na odwrócenie długoterminowego trendu spadkowego. Zamknięcie dnia poniżej utworzonego wcześniej okna hossy czyli 14,80 zł. zamknie byka. Średnie 15,45 wykładnicze blisko obecnego kursu.



Dębica

Kurs - 65,00 zł.

Oczekiwany zasięg -

Rynek zatrzymał się na zniesieniu sugerując próbę powrotu do średnioterminowego trendu wzrostowego. Naruszenie 62,80 zł. w trakcie dnia zamyka byka.



Jelfa

Kurs - 75,40 zł.

Oczekiwany zasięg -

Byki wykonały korektę dużego średnioterminowego ruchu i po sesji piątkowej dostały szansę na kontynuację. Spadek na koniec dnia poniżej 72,00 zamknie byka lub pokonanie 71 zł. w trakcie dnia.

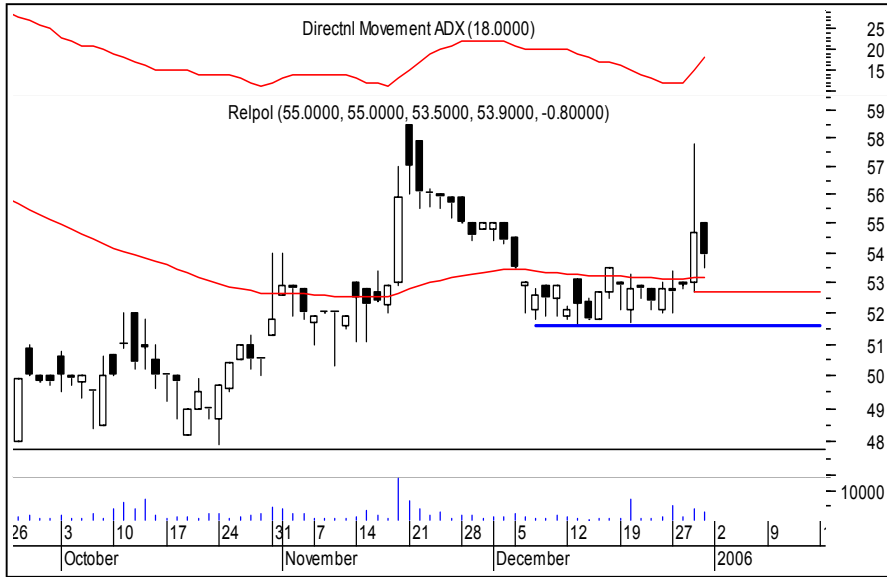

Relpol

Kurs - 53,90 zł.

Oczekiwany zasięg -

Imponująca świeca czwartkowa daje bykom nadzieję na dalsze wzrosty. Adx(14) próbuje zainicjować trend. Naruszenie dna konsolidacji w trakcie sesji czyli 51,60 zamknie byka. Także jeśli dzień skończy się poniżej 52,70 zł.

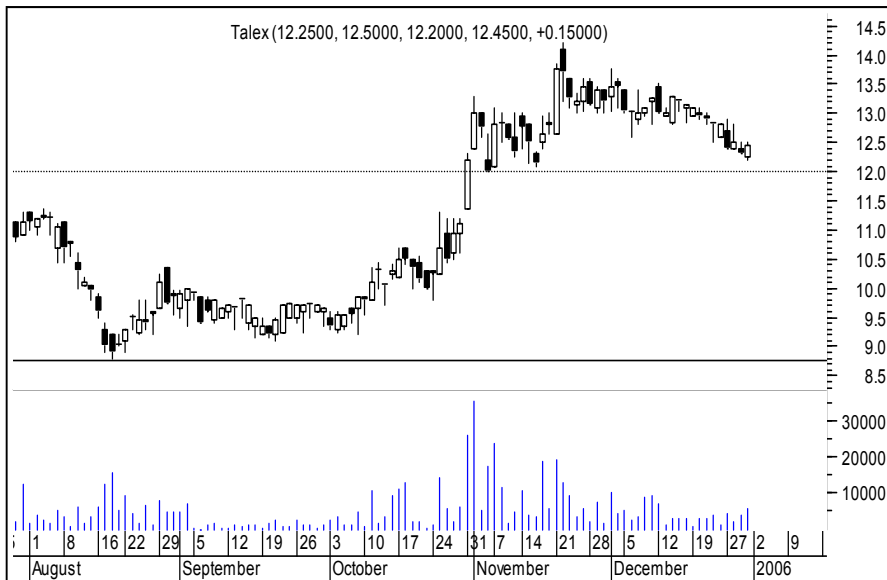

Talex

Kurs - 12,45 zł.

Oczekiwany zasięg -

Rozłożysta korekta poprzedniego ruchu wzrostowego trwa. Jednakże na ostatniej sesji wzrosły obroty i doszło do uformowania objęcia. Przebicie poziomu 12,00 zł. powinno zamknąć byka w oczekiwaniu na bardziej klarowne sygnały.

ŚREDNIOTERMINOWY PORTFEL BYKÓW

Nazwa spółki	Data wydania	Cena wydania	Cena obecna	Zmiana kursu (%)	Warunki wyjścia	Poziom ind. WIG	Zmiana ind. WIG (%)
byki	13.53						
ABG	05.12.05	8.05	8.35	3.73	< 8,30 eod	34481	3.25
ALMA	19.12.05	22.50	23.70	5.33	< 23,00 eod	34822	2.24
AMPLI	07.11.05	2.70	4.08	51.11	< 3,89 id	33318	6.85
CCC	07.11.05	24.40	31.20	27.87	< 29,50 id	33013	7.84
COMPLAND	12.12.05	90.90	93.00	2.31	< 90,00 eod	34334	3.69
ENERGOPLD	19.12.05	28.80	32.20	11.81	< 31,50 eod	34822	2.24
EUROCASH	12.12.05	4.61	5.10	10.63	< 4,82 eod	34334	3.69
HANDLOWY	31.10.05	60.30	66.50	10.28	< 65,20 eod	33013	7.84
JUTRZENKA	19.12.05	80.50	86.70	7.70	< 83,00 id	34822	2.24
KOMPAP	19.12.05	3.65	3.83	4.93	< 3,48 id	34822	2.24
PLASTBOX	05.12.05	10.00	11.70	17.00	< 10,55 id	34481	3.25
ROPCZYCE	12.12.05	21.50	24.90	15.81	< 23,30 eod	34334	3.69
SOFTBANK	12.12.05	36.80	39.00	5.98	< 36,80 eod	34334	3.69
STALPROFI	19.12.05	9.65	9.90	2.59	< 9,50 eod	34822	2.24
SWIECIE	10.10.05	40.50	51.00	25.93	< 49,00 eod	32701	8.87

z ub.tyg

BIOTON	27.12.05	11.35	11.80	3.96	< 11,15 eod	35730	-0.36
HYDROBUD	27.12.05	34.50	34.50	0.00	< 32,00 id	35730	-0.36
KOPEX	27.12.05	60.40	61.00	0.99	< 59,00 id	35730	-0.36
TPSA	27.12.05	23.70	23.40	-1.27	< 22,90 eod	35730	-0.36

OPUŚCIŁY PORTFEL

Nazwa spółki	POWÓD OPUSZCZENIA

Potencjalne byki

R.Z	Realizacja zysków
O.S	Ograniczenie strat
N.S	Niejasna sytuacja



Niedźwiedzie



Efekt

Kurs - 13,05 zł.

Oczekiwany zasięg -

Ostrzegawcza czarna świeca sygnalizuje kłopoty z pokonaniem oporu na wysokości 13,40 zł. Naruszenie tego poziomu w trakcie sesji zamknie niedźwiedzia.

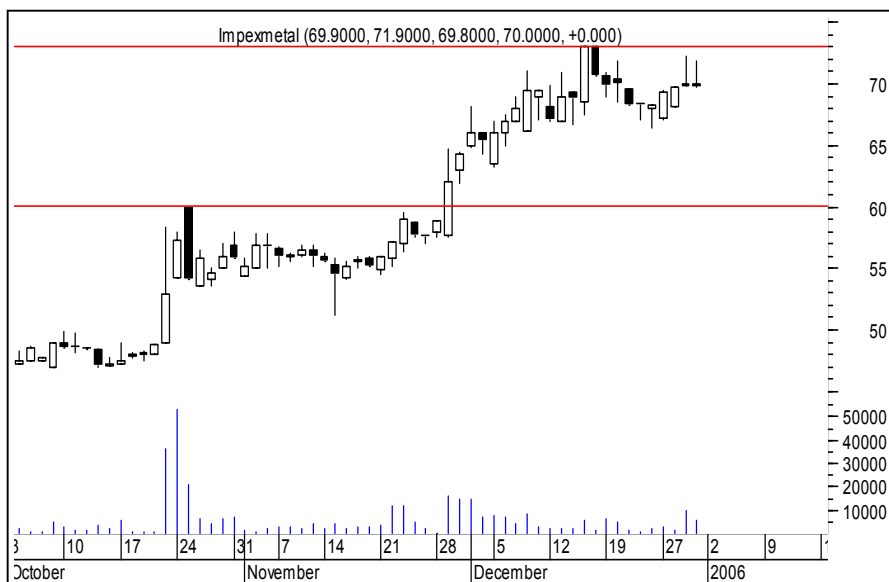

Impexmetal

Kurs - 70,00 zł.

Oczekiwany zasięg -

Te dwa nagrobki wyglądają dość dziwnie tym bardziej że powstały w pobliżu historycznego ekstremum 73,00 zł. Jego naruszenie w trakcie sesji zamknie niedźwiedzia.



Polcolorit

Kurs - 2,52 zł.

Oczekiwany zasięg -

Niedźwiedzie cały czas nie odpuszczają i nie dają bykom rozwinąć skrzydeł. Próby trwałszego wzrostu kończą się dla byków nieustającym patem. Naruszenie 2,61 zł. w trakcie ponownych ataków byków. I zamknie naszego niedźwiedzia.



Prokom

Kurs - 138,0 zł.

Oczekiwany zasięg -

Byki zbierają się do wybicia w górę trochę za długo i z coraz niższych pułapów. W ten sposób powstaje rozszerzający się trójkąt z oporem 140,50 zł. utworzony m.in. przez ostatni nagrobek. Naruszenie tego poziomu w trakcie sesji powinno dać bykom siłę na dłużej i wtedy zamknijemy niedźwiedzia.



TVN

Kurs - 78,00 zł.

Oczekiwany zasięg -

Piątkowy spadek musi budzić zgrozę. Przy ekstremalnym poziomie adx(14) - 60 pkt. Może przynieść ruch spadkowy. Jeśli dojdzie do penetracji oporu 80,90 zł. w trakcie sesji wówczas zamknijemy naszego niedźwiedzia. A byki otrzymają szansę na kontynuację średnioterminowego impulsu w górę.

ŚREDNIOTERMINOWY PORTFEL NIEDŹWIEDZI

Nazwa spółki	Data wydania	Cena wydania	Cena obecna	Zmiana kursu (%)	Warunki wyjścia	Poziom ind. WIG	Zmiana ind. WIG (%)
niedźwiedzie	-0.21						
FORTE	19.12.05	13.50	13.80	2.22	> 14,10 id	34822	2.24
PROSPER	19.12.05	9.85	9.55	-3.05	> 10,00 id	34822	2.24
z ub.tyg							
REDAN	27.12.05	4.46	4.50	0.90	> 4,65 id	35730	-0.36
TECHMEX	27.12.05	15.30	15.00	-1.96	> 15,35 id	35730	-0.36

OPUŚCIŁY PORTFEL

Nazwa spółki	POWÓD OPUSZCZENIA
Alchemia	O.S (-9,59%)
Boryszew	N.S (-0,88%)
Potencjalne niedźwiedzie	
R.Z	Realizacja zysków
O.S	Ograniczenie strat
N.S	Niejasna sytuacja



Podsumowanie portfela Byków i Niedźwiedzi z ostatniego tygodnia

byki				
spółka	kurs	kurs ob.	różnica	r.%
BIOTON	11.35	11.80	0.45	3.96
HYDROBUD	34.50	34.50	0.00	0.00
KOPEX	60.40	61.00	0.60	0.99
NOWAGALA	4.18	4.06	-0.12	-2.87
TPSA	23.70	23.40	-0.30	-1.27
			Średnio	0.16

niedźwiedzie				
spółka	kurs	kurs ob.	różnica	r.%
LENTEX	13.20	13.50	0.30	2.27
LOTOS	44.10	45.40	1.30	2.95
POLICE	8.30	8.30	0.00	0.00
REDAN	4.46	4.50	0.04	0.90
TECHMEX	15.30	15.00	-0.30	-1.96
			Średnio	0.83

indeksy	kurs	kurs ob.	różnica	r.%
wig	35730.36	35600.79	-129.57	-0.36
wig20	2662.32	2654.95	-7.37	-0.28
midwig	2181.17	2207.74	26.57	1.22
techwig	847.30	844.41	-2.89	-0.34

Portfel byków opuścili: Nowa Gala,
Portfel niedźwiedzi opuścili : Lentex, Lotos, Police



Podsumowanie portfela Byków i Niedźwiedzi Za 2005 rok

nr 16	-1.65	-1.64
nr 17	-1.01	-2.44
nr 18	0.24	-1.08
nr 19	0.65	2.03
nr 20	6.47	3.08
nr 21	0.26	-7.65
nr 22	4.68	-0.46
nr 23	3.56	0.06
nr 24	-1.94	-2.47
nr 25	-1.86	-0.55
nr 26	-2.72	-4.86
nr 27	1.94	-0.21
nr28	5.38	0.72
nr29	0.00	-0.05
nr30	-1.56	-1.28
nr31	-2.65	-2.75
nr 32	-4.10	0.96
nr 33	-0.52	-2.26
nr 34	0.21	-0.78
nr 35	-0.94	-2.88
nr 36	4.63	1.69
nr 37	3.76	-0.92
nr 38	7.16	4.34
nr 39	0.58	2.63
nr 40	4.10	1.51
nr 41	0.84	-0.06
nr 42	0.92	0.51
nr 43	6.61	-1.04
nr 44	1.76	0.86
nr 45	7.80	2.40
nr 46	1.69	2.57
nr 47	-0.82	-0.24
nr 48	2.19	-4.57
nr 49	0.22	-1.37
nr 50	1.09	-1.61
nr51	-0.18	2.47
nr52	1.77	1.16
nr53	-0.28	1.34
nr54	5.10	2.06
nr55	0.09	-2.23
nr56	4.04	-0.62
nr57	2.65	-0.53
nr 58	0.35	0.01
nr 59	0.08	2.21
nr 60	-0.61	-2.57
nr 61	12.15	-0.71
nr 62	1.81	2.98
nr 63	4.41	0.06
nr 64	5.47	1.50
nr 65	0.16	0.87
	83.98	-9.81

Razem
+93.79