

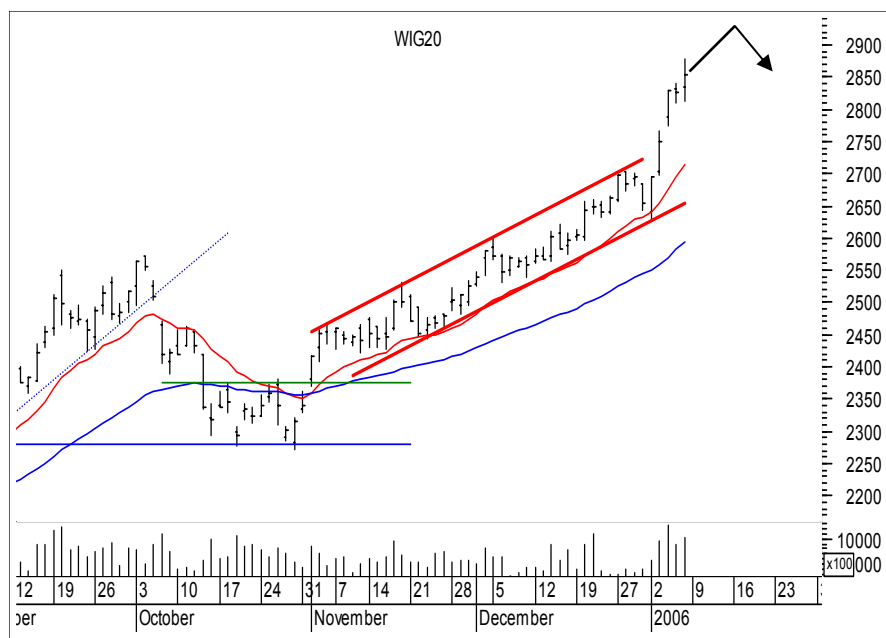

Rynek akcji
Numer 67

Byki i Niedźwiedzie

Analiza Techniczna

Rys. nr 1 WIG20 - wykres dzienny słupkowy

...Drogo, Drożej, WGPW czyli zima Pampeluna...

Ubiegły giełdowy tydzień z pewnością pozostawi po sobie niezatarte wrażenia na dłuższy czas. Zwłaszcza graczy na krótko. Tempo z jakim byki określiły się w jego trakcie był jednocześnie największym procentowo tygodniowym wzrostem od pierwszego tygodnia stycznia (!!!) 2002 roku. Historia pokazuje, że skoro ten tydzień był pod tak silnym i jednostronnym wpływem to trudno spodziewać się będzie odwrócenia obecnej tendencji nie wcześniej niż za kilka tygodni. Już poniedziałkowy outsidebar stał się oznaką, że byki po okresie bezpieczeństwa, przed- i poświętecznej degrengolady będą wracać do gry. Obecny ruch wydaje się jednocześnie początkiem końca wielkiej długoterminowej przygody z obecnym trendem wzrostowym. Średnie 15,45 wykładnicze leniwie podniosły się tworząc niepokonaną od początku listopada strefę wsparcia 2594–2684 pkt. Wokół niej gracze trendowi ze względny spokojem mogą oczekiwać dalszego rozwoju wypadków. Pomimo braku jakichkolwiek sygnałów zwrotnych dołączenie się do galopującego ruchu wcale nie musi być zadaniem prostym. MFI (14) na poziomie 91 pkt. i Stoch(14,3) przekraczając 96 pkt. takie zadanie mocno komplikuje. Jeśli doda się do tego jego poziomy w ujęciu tygodniowym 95 i miesięcznym 95 pkt. problem ten może okazać się jeszcze bardziej nabrzmiałą. Kierunkowe adx(9) i adx(14) na niezbyt wysokich pułapach 40 i 48 pkt. wróciły do zwyżki sygnalizując kontynuację trendu. Oznak obecnego przegrzania można wypatrywać w każdej chwili. Póki co, byki powinny bronić obu okien hossy: 2695-2698 pkt. z wtorku oraz 2765-2772 pkt. ze środy. Ponieważ rynek wykonał prognozowany zasięg ruchu 2800-2820 pkt. (numer 62) znacznie go przekraczając przy jednoczesnym braku sygnałów zwrotnych nakazuje oczekiwać kontynuacji trendu w kierunku okolic strefy 3025–3075 pkt. Na placu boju pozostał tabun leżących niedźwiedzi. Pozostaje tylko jedno niewyjaśnione pytanie: Śpią czy zostały stratowane podczas ubiegłego tygodniowej Pampeluny? Wysoka zmienność cieszy krótkoterminowych graczy. Powinna jednak smucić tych, którzy z myślą o długoterminowych inwestycjach pojawili się niedawno lub zamierzają to zrobić. Dla nich może być już trochę za późno. To nie ma znaczenia, bo na giełdzie jest jak w życiu: i tak ostatni tradycyjnie zgasi światło.

Dane podstawowe

	Pkt.	Zmiana % 1Tydz Od 1.1.06	
Indeksy szerokie			
WIG	37921.06	+6.52	+6.52
WIG20	2854.25	+7.51	+7.51
MIDWiG	2326.02	+5.36	+5.36
TechWig	923.60	+9.38	+9.38
Indeksy sektorowe			
WigBan.	49368.39	+5.52	+5.52
WigBud.	34433.94	+11.0	+11.05
WigInf.	14203.92	+8.99	+8.99
WigMed.	40732.18	+8.82	+8.82
WigSpo.	25862.10	+1.64	+1.64
WigTel.	13121.80	+5.98	+5.98

Byki

- 1 - Centrostal Gd.
- 2 - Drozapol
- 3 - Energomontaż Płn.
- 4 - Kruszwica
- 5 - Redan

Niedźwiedzie

- 1 - Getin
- 2 - Kredyt Bank
- 3 - Praterm
- 4 - Rafako
- 5 - WSiP

Jacek Borawski

(48 22) 697 48 88

Jacek.Borawski@dibre.com.pl

www.dibre.com.pl



Byki

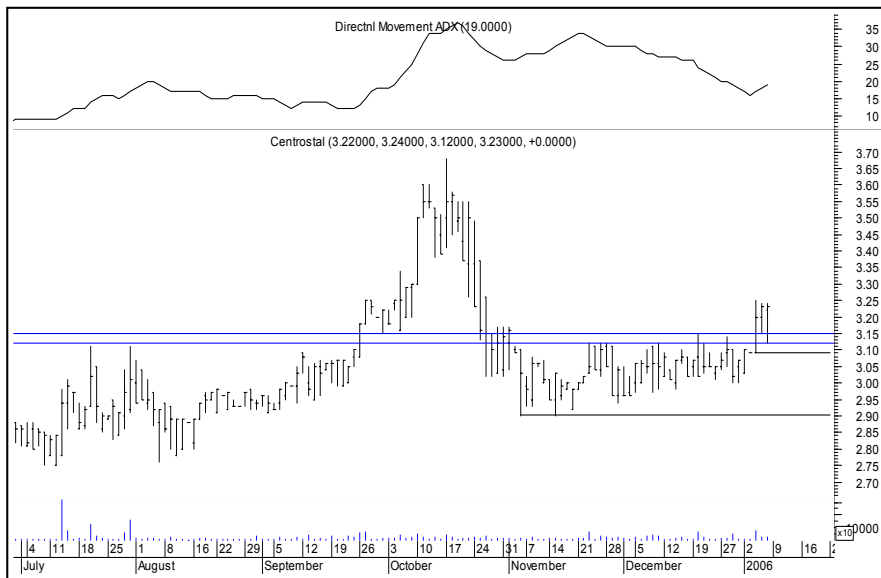

Centrostal Gd.

Kurs - 3,23 zł.

Oczekiwany zasięg -

Wybicie z konsolidacji górą sygnalizuje potencjał do zwwyżki. Naruszenie 3,09 w trakcie dnia zamknie byka. Adx(14) próbuje się utren-dować.

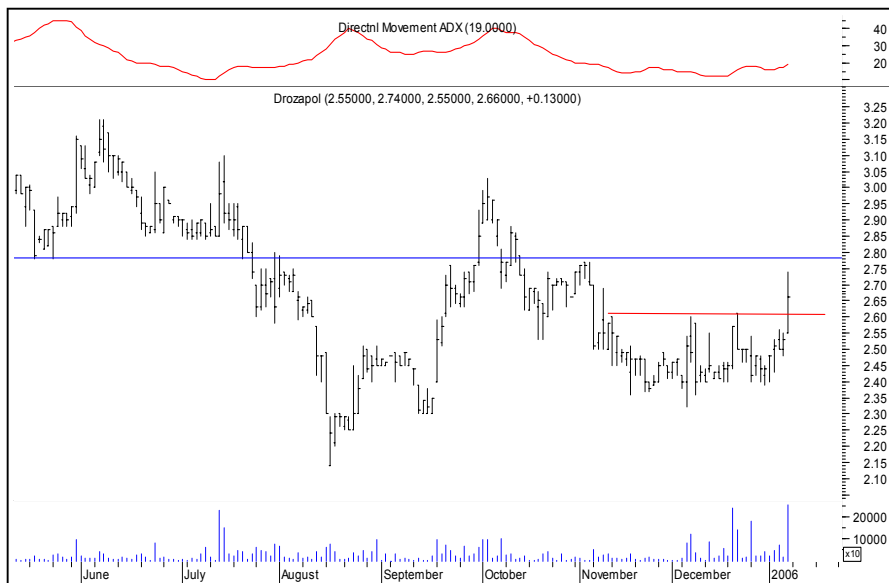

Drozapol

Kurs - 2,66 zł.

Oczekiwany zasięg -

Tu także nastąpiło wybicie z konsolidacji górą na zwiększonym wolumenie. Pojawienie się ceny poniżej 2,55 zł. kontrolnie zamknie byka

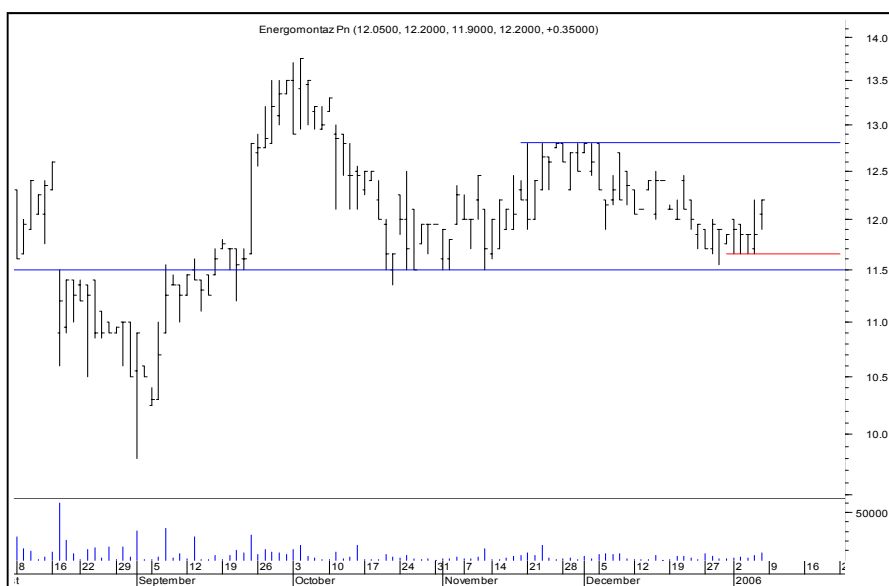

Energomont Płn

Kurs - 12,20 zł.

Oczekiwany zasięg -

Pojawienie się wzrostowej sesji z wysokim wolumenem powinno oddalić niebezpieczeństwo wybicia wsparcia 11,65 zł. Jeśli to się stanie zamkniemy byka.

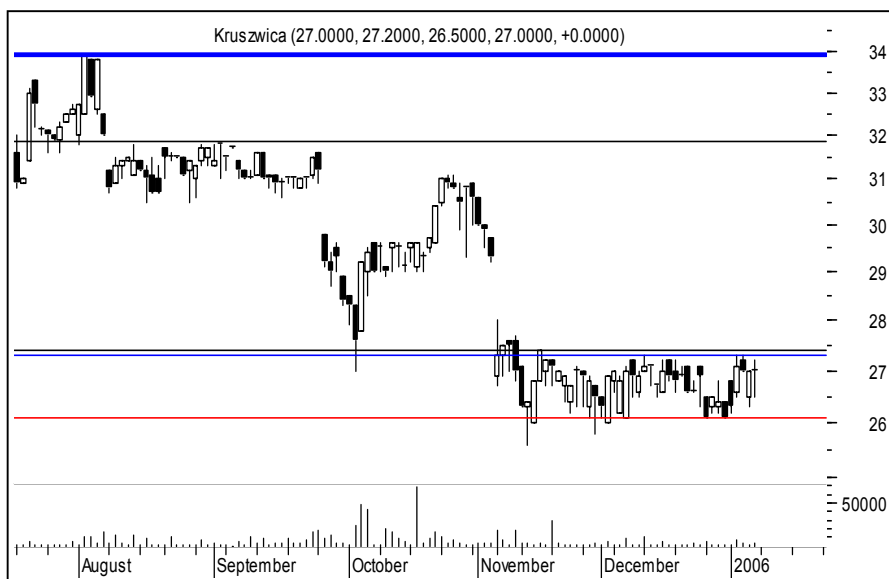

Kruszwica

Kurs - 27,00 zł.

Oczekiwany zasięg -

Tu do wybicia jeszcze nie doszło jednakże układ jaki się tu ukształtował każe myśleć o wybiciu górą. O ile nie dojdzie do sforsowania 26,10 zł. dołem. Bo wówczas zamknijemy byka.



Redan

Kurs - 4,78 zł.

Oczekiwany zasięg -

Wybicie oporu na wysokości 4,65 każe podjąć byczą decyzję. O ile wsparcie 4,50 na poziomie 4,50 nie zostanie naruszone. Wtedy byk zostanie zneutralizowany.

ŚREDNIOTERMINOWY PORTFEL BYKÓW

Nazwa spółki	Data wydania	Cena wydania	Cena obecna	Zmiana kursu (%)	Warunki wyjścia	Poziom ind. WIG	Zmiana ind. WIG (%)
byki	17.78						
ABG	05.12.05	8.05	9.00	11.80	< 8,60 id	34481	9.98
ALMA	19.12.05	22.50	25.40	12.89	< 23,70 id	34822	8.90
BIOTON	27.12.05	11.35	13.45	18.50	< 12,65 eod	35730	6.13
CCC	07.11.05	24.40	33.60	37.70	< 31,30 id	33013	14.87
COMPLAND	12.12.05	90.90	99.50	9.46	< 97,70 eod	34334	10.45
ENERGOPLD	19.12.05	28.80	33.50	16.32	< 31,60 id	34822	8.90
EUROCASH	12.12.05	4.61	6.05	31.24	< 5,50 eod	34334	10.45
HANDLOWY	31.10.05	60.30	70.60	17.08	< 68,50 eod	33013	14.87
HYDROBUD	27.12.05	34.50	41.40	20.00	< 35,30 eod	35730	6.13
KOMPAP	19.12.05	3.65	4.05	10.96	< 3,85 id	34822	8.90
KOPEX	27.12.05	60.40	65.10	7.78	< 62,00 eod	35730	6.13
PLASTBOX	05.12.05	10.00	12.05	20.50	< 11,40 id	34481	9.98
ROPCZYCE	12.12.05	21.50	24.10	12.09	< 23,70 eod	34334	10.45
SOFTBANK	12.12.05	36.80	44.50	20.92	< 39,90 eod	34334	10.45
STALPROFIL	19.12.05	9.65	11.50	19.17	< 10,60 eod	34822	8.90
SWIECIE	10.10.05	40.50	52.80	30.37	< 51,50 id	32701	15.96
TPSA	27.12.05	23.70	25.00	5.49	< 23,50 id	35730	6.13
z ub.tyg							
CSS	02.01.06	15.50	16.80	8.39	< 15,30 id	35601	6.52
DEBICA	02.01.06	65.00	64.40	-0.92	< 62,80 id	35601	6.52
JELFA	02.01.06	75.40	76.90	1.99	< 75,50 eod	35601	6.52
TALEX	02.01.06	12.45	13.20	6.02	< 12,45 eod	35601	6.52

OPUŚCIŁY PORTFEL

Nazwa spółki	POWÓD OPUSZCZENIA
Ampli	R.Z (+43,70%)
Jutrzenka	N.S (+4,35%)
Potencjalne byki	
R.Z	Realizacja zysków
O.S	Ograniczenie strat
N.S	Niejasna sytuacja



Niedźwiedzie

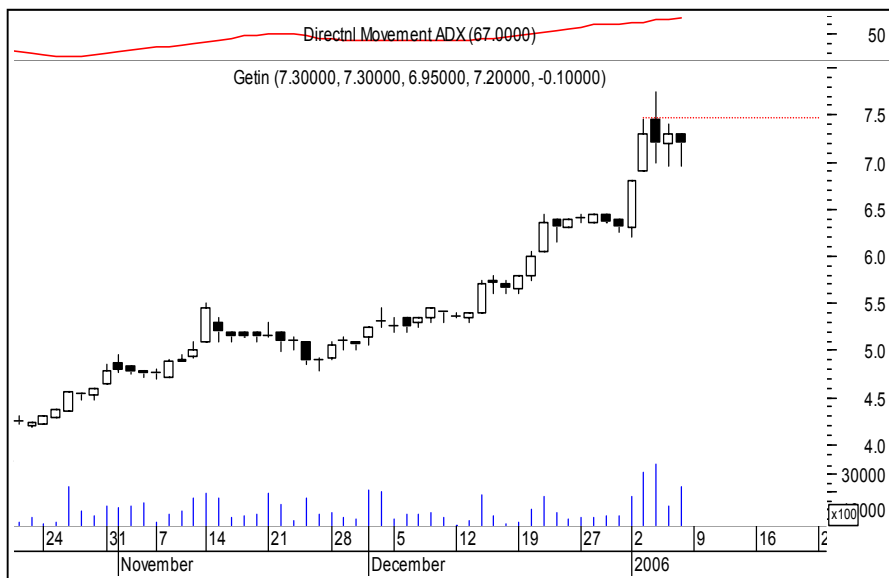

Getin	Kurs - 7,20 zł.
--------------	------------------------

Oczekiwany zasięg -

Byki urządziły sobie piknik po dynamicznym ruchu w górę. W tym tygodniu strefa 7,00–7,75 zł. może oporować. Naruszenie 7,75 w trakcie sesji lub 7,45 zł. na koniec dnia zamknie niedźwiedzia. Adx(14) na poziomie 67 pkt przegrany do czerwoności.

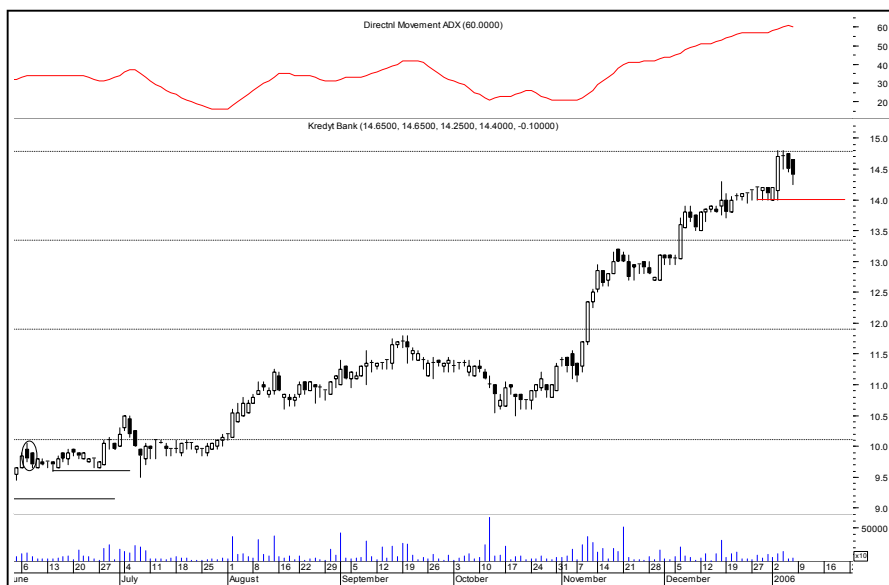

Kredyt Bank	Kurs - 14,40 zł.
--------------------	-------------------------

Oczekiwany zasięg -

Kurs dotarł do zniesienia 61,8% zniżki z lat 2002-2003 i odpadł. Póki nie sforsuje oporu na wysokości 14,80 zł. w trakcie dnia takie zagrożenie korektą będzie żywe. Po sforsowaniu wspomnianego poziomu zamkniemy niedźwiedzia. Adx(14) dzienny na wysokim poziomie 60 pkt.

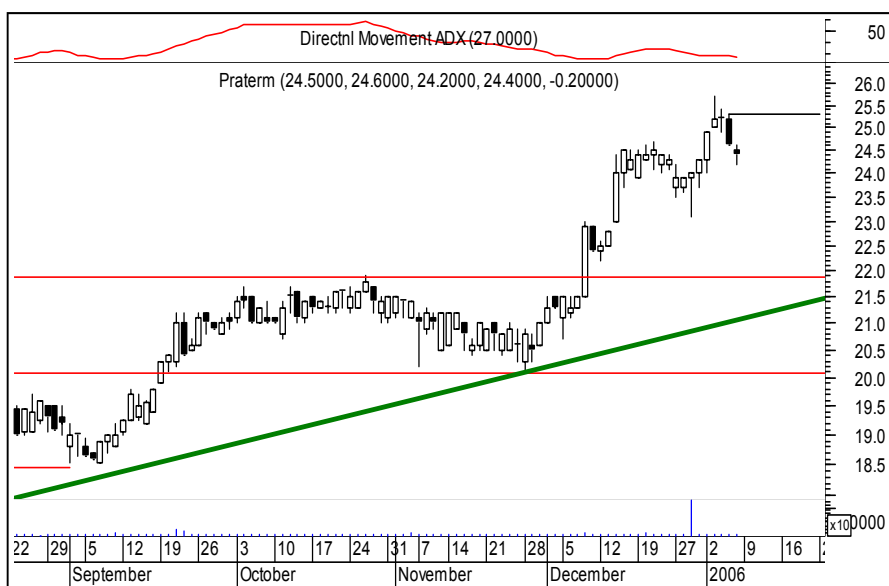

Praterm	Kurs - 24,40 zł.
----------------	-------------------------

Oczekiwany zasięg -

Spadająca Gwiazda z wtorku staje się sygnałem osłabienia. Neutralizując czwartkowy korpus czyli 25,30 na koniec dnia lub 25,70 zł. w trakcie dnia zneutralizuje niedźwiedzia.

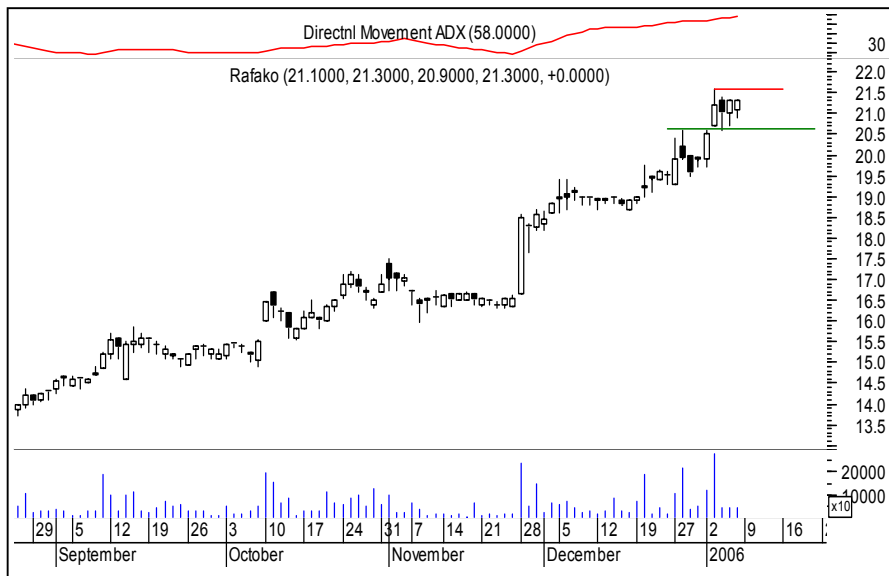

Rafako

Kurs - 21,30 zł.

Oczekiwany zasięg -

Konsolidacja z ostatnich kilku dni może być tylko korektą po której rynek wróci do silnego trendu. Naruszenie 21,60 w trakcie dnia zatem zamknie niedźwiedzia. Adx(14) na poziomie 58 pkt. Z pewnością zniechęca do średnioterminowych zakupów.



WSiP

Kurs - 8,60 zł.

Oczekiwany zasięg -

Kurs wybił czerwcowy szczyt ale odpadł i to wyraźnie. Zatem obrona dla potencjalnego spadku to wybiecie 9,15 zł. w trakcie dnia.

ŚREDNIOTERMINOWY PORTFEL NIEDŹWIEDZI

Nazwa spółki	Data wydania	Cena wydania	Cena obecna	Zmiana kursu (%)	Warunki wyjścia	Poziom ind. WIG	Zmiana ind. WIG (%)
niedźwiedzie	0.74						
FORTE	19.12.05	13.50	13.60	0.74	> 13,80 id	34822	8.90
z ub.tyg							
POLCOLOR	02.01.06	2.52	2.54	0.79	> 2,61 id	35601	6.52

OPUŚCIŁY PORTFEL

Nazwa spółki	POWÓD OPUSZCZENIA
Prosper	O.S (-1,52%)
Techmex	O.S (-0,65%)
Redan	O.S (-4,48%)
Potencjalne niedźwiedzie	
R.Z	Realizacja zysków
O.S	Ograniczenie strat
N.S	Niejasna sytuacja



Podsumowanie portfela Byków i Niedźwiedzi z ostatniego tygodnia

byki				
spółka	kurs	kurs ob.	różnica	r.%
CSS	15.50	16.80	1.30	8.39
DEBICA	65.00	64.40	-0.60	-0.92
JELFA	75.40	76.90	1.50	1.99
RELPOL	53.90	53.40	-0.50	-0.93
TALEX	12.45	13.20	0.75	6.02
Średnio				2.91

niedźwiedzie				
spółka	kurs	kurs ob.	różnica	r.%
EFEKT	13.05	13.45	0.40	3.07
IMPXMET	70.00	73.10	3.10	4.43
POLCOLORIT	2.52	2.54	0.02	0.79
PROKOM	138.00	141.00	3.00	2.17
TVN	78.00	81.00	3.00	3.85
Średnio				2.86

indeksy	kurs	kurs ob.	różnica	r.%
wig	35600.79	37921.06	2320.27	6.52
wig20	2654.95	2854.25	199.30	7.51
midwig	2207.74	2326.02	118.28	5.36
techwig	844.41	923.60	79.19	9.38

Portfel byków opuściły: **Relpol**

Portfel niedźwiedzi opuściły : **Efekt, Impexmetal, Prokom, TVN**