

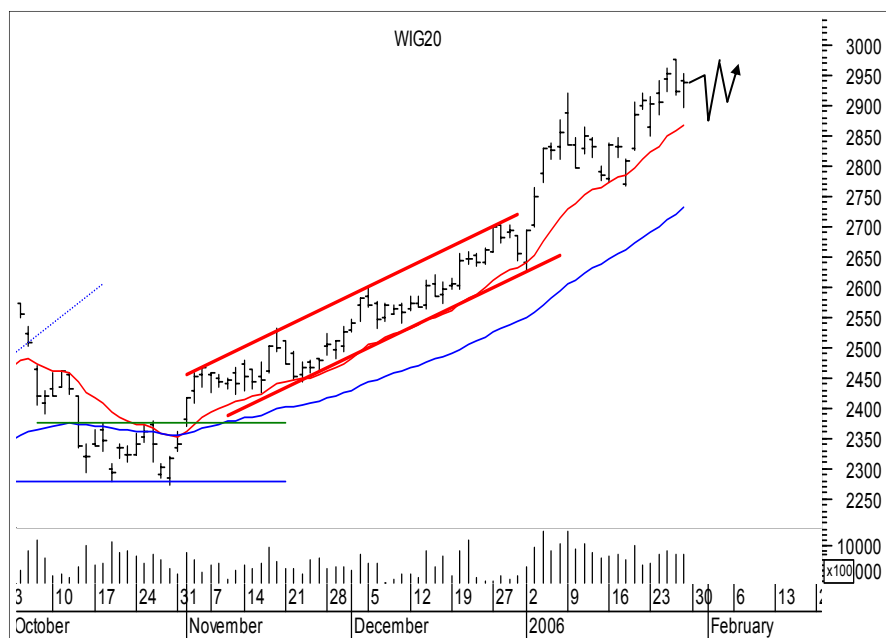

Rynek akcji
Numer 70

Byki i Niedźwiedzie

Analiza Techniczna

Rys. nr 1 WIG20 - wykres dzienny słupkowy

...Wzrosty (testosteronu)...

Pierwsze trzy dni ubiegłego tygodnia przyniosły na indeksie WIG20 zmniejszającą się dynamikę ruchu intraday i zakończoną utworzeniem czwartkowej formacji "Outside Reversal Day". Mimo słabości rynku w piątek nie udało się niedźwiedziom zepchnąć indeksu poniżej 38,2% ruchu wzrostowego liczonego z dna od 18 stycznia. W efekcie byki mogą otrzymać kolejną szansę w nadchodzącym tygodniu na poprawienie rekordowych maksimum w środku tygodnia. Dla byków istotnym miejscem z punktu widzenia krótkoterminowego ruchu wydają się cały czas okolice poniedziałkowego minimum czyli strefa 2846-2848 pkt. Tam znajduje się zniesienie 61,8% fali wzrostowej zapoczątkowanej w II poł. stycznia. Średnia tygodnicza z 15 sesji prowadzi obronę gry trendowej od 3 miesięcy. Obecnie biegnie ona na poziomie 2868 pkt. Tradycyjnie pokonanie jej (na koniec dnia) będzie sygnalizacją do opuszczenia rynku. Bardziej jednoznacznym powinno stać się jednak zamknięcie okna z 19 stycznia. Stąd strefa 2812-2826 pkt. powinna uchodzić za istotniejszą. Zmienność rynku została uwidoczniła zwłaszcza na rynku kontraktów podczas ostatnich dwóch tygodni. Suma wychyleń między kolejnymi ekstremami - ok. 1200 pkt. (!!!) mówi sam za siebie. Gracze o słabych nerwach lub ci którzy próbują wziąć udział w tym szaleństwie tolerując przy tym niskie ryzyko albo powinni odpuścić sobie obecny układ albo pożegnać się z częścią kapitału. Na wykresie tygodniowym pojawiła się kolejna świeca o białym korpusie. Nie wnosi ona wiele do rozważań zwłaszcza pod kątem końca obecnego ruchu. Na wskaźnikach (chyba wszystkich) nie pierwszy raz zresztą kształtują się dywergencje negatywne. Taki stan dla grających nie powinien być wykorzystywany jako jedyny sygnalizator słabości rynku. Kierunkowe $adx(9)$ i $adx(14)$ nie rosną od 11 stycznia, choć rynek kilkakrotnie przełamywał kolejne ekstrema. Oba znajdują się na niskim pułapie 36 i 38 pkt. Ich bezruch towarzyszący kształtowaniu kolejnych ekstremów można odczytać jako czynnik w dalszym ciągu lekko niepokojący. Osiągnięcie przez byki w nadchodzącym czasie prognozowanego pułapu 3025-3075 pkt. leży w ich zasięgu. Pozostaje pytanie co potem ??? Na razie jedyny niedźwiedź jaki się ujawnił to ten, który otrzymał w Berlinie w lutym Andrzej Wajda.

Dane podstawowe

		Zmiana %	
		1Tydz	Od 1.1.06
Indeksy szerokie			
WIG	Pkt. 39106.99	+0.24	+9.85
WIG20	2937.66	+0.96	+10.65
MIDWiG	2709.44	+1.29	+22.72
TechWig	973.29	+0.24	+15.26
Indeksy sektorowe			
WigBan.	50402.26	+0.11	+7.73
WigBud.	37119.65	-1.14	+19.71
WigInf.	14976.88	-1.25	+14.92
WigMed.	39189.33	-2.25	+4.69
WigSpo.	28190.61	+0.00	+10.79
WigTel.	12407.53	-1.65	+0.21

Byki

- 1 - Jelfa
- 2 - Mennica
- 3 - Sanwil
- 4 - Tell
- 5 - Wólczanka

Niedźwiedzie

- 1 - Ekodrob
- 2 - Graal
- 3 - Próchnik
- 4 - Prochem
- 5 - RMF FM

Jacek Borawski

(48 22) 697 48 88

Jacek.Borawski@dibre.com.pl

www.dibre.com.pl



Byki



Jelfa

Kurs - 82,00 zł.

Oczekiwany zasięg -

Spokojny trend trwa. Po zamknięciach nowy szczyt. Zamknięcie dnia poniżej 79,00 zł. zamknięcie byka sygnalizując głębszą korektę.



Mennica

Kurs - 71,00 zł.

Oczekiwany zasięg -

Ostatnie sesje przynoszą powiew dawno nie widzianego tu byka. Naruszenie 68,50 zł. w trakcie dnia zamknięcie byka. Adx(14) powoli sugeruje wejście w falę wzrostów.



Sanwil

Kurs - 1,05 zł.

Oczekiwany zasięg -

Trend jest póki co niezagrożony. Konsolidacja nie wykazuje znamion niedźwiedzia. Jednakże po przełamaniu wsparcia 0,99 zł. byki mogą wycofać się do defensywy. My w każdym razie zamknijemy byka.

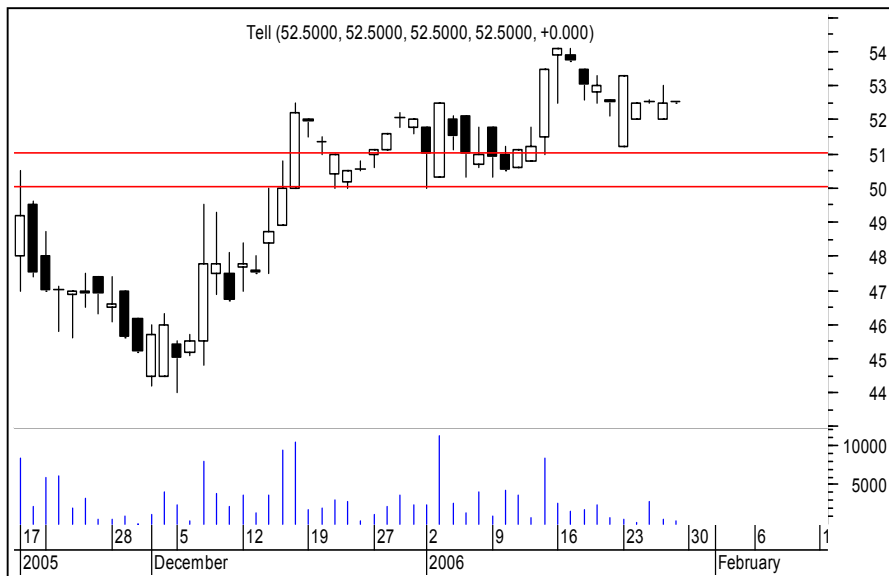

Tell

Kurs - 52,50 zł.

Oczekiwany zasięg -

Ponieważ wsparcie strefy 50,00 - 51,00 zł. póki co działa można spróbować dołączyć się pod domniemany ruch w górę. Tu sytuację znacznie komplikuje niezbyt wysoki dzienny wolumen. Po pokonaniu 50 zł. zamknijemy byka.



Wólczanka

Kurs - 38,70 zł.

Oczekiwany zasięg -

Nowy szczyt po zamknięciach to sugestia dla byków, że jeszcze nie przestali patrzeć w górę. Sytuacja skomplikuje się nieco o ile dojdzie do ataku poniżej 37,00 zł. Wówczas zamknijemy byka.

ŚREDNIOTERMINOWY PORTFEL BYKÓW

Nazwa spółki	Data wydania	Cena wydania	Cena obecna	Zmiana kursu (%)	Warunki wyjścia	Poziom ind. WIG	Zmiana ind. WIG (%)
byki	33.43						
ABG	05.12.05	8.05	10.50	30.43	< 10,10 id	34481	13.42
ALMA	19.12.05	22.50	28.30	25.78	< 27,10 id	34822	12.31
BIOTON	27.12.05	11.35	17.75	56.39	< 17,45 id	35730	9.45
COMPLAND	12.12.05	90.90	115.00	26.51	<111,00 id	34334	13.90
DEBICA	02.01.06	65.00	67.90	4.46	< 63,70 eod	35601	9.85
EUROCASH	12.12.05	4.61	6.65	44.25	<6,50 id	34334	13.90
GROCLIN	16.01.06	65.90	72.90	10.62	< 68,00 eod	37600	4.01
HANDLOWY	31.10.05	60.30	71.10	17.91	<69,30 id	33013	18.46
KOMPAP	19.12.05	3.65	6.40	75.34	<5,15 id	34822	12.31
KOPEX	27.12.05	60.40	86.10	42.55	<83,50 eod	35730	9.45
z ub.tyg							
KROSNO	23.01.06	8.25	8.35	1.21	<17,50 id	39013	0.24
NOVITUS	23.01.06	16.15	16.35	1.24	< 12,30 id	39013	0.24

OPUŚCIŁY PORTFEL

Nazwa spółki	POWÓD OPUSZCZENIA
CCC	R.Z (+47,95%)
Kruszwica	R.Z (+11,48%)
Hydrobud	R.Z (+33,04%)
Techmex	R.Z (+4,73%)
Energ Pld	R.Z (+25,35%)
Redan	R.Z (+15,06%)
Potencjalne byki	
R.Z	Realizacja zysków
O.S	Ograniczenie strat
N.S	Niejasna sytuacja



Niedźwiedzie

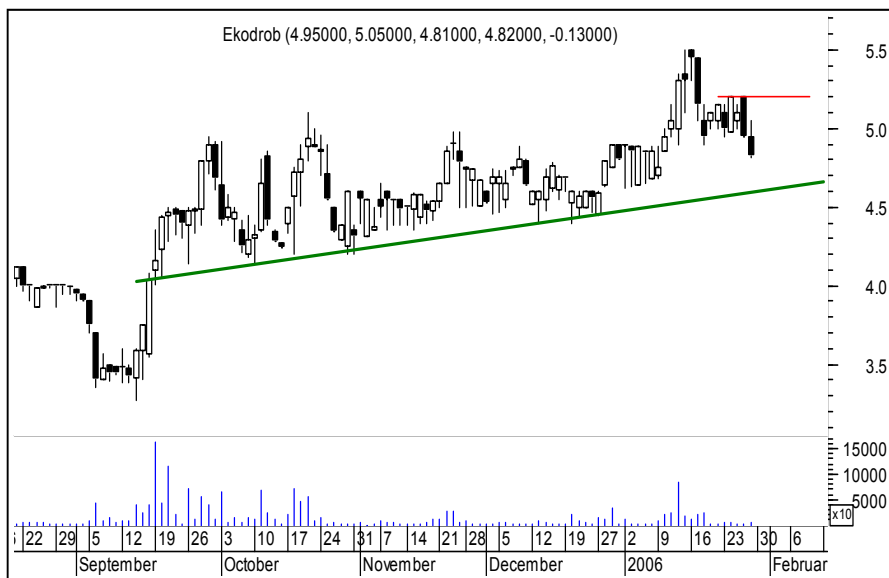

Ekodrob

Kurs - 4,82 zł.

Oczekiwany zasięg -

Byki znieścacka osłabły. Co wskazuje na kontynuację korekty. Jeśli kurs pokona 5,20 zł. w górę kontrolnie zamkniemy niedźwiedzia ale problemy byków pozostaną.

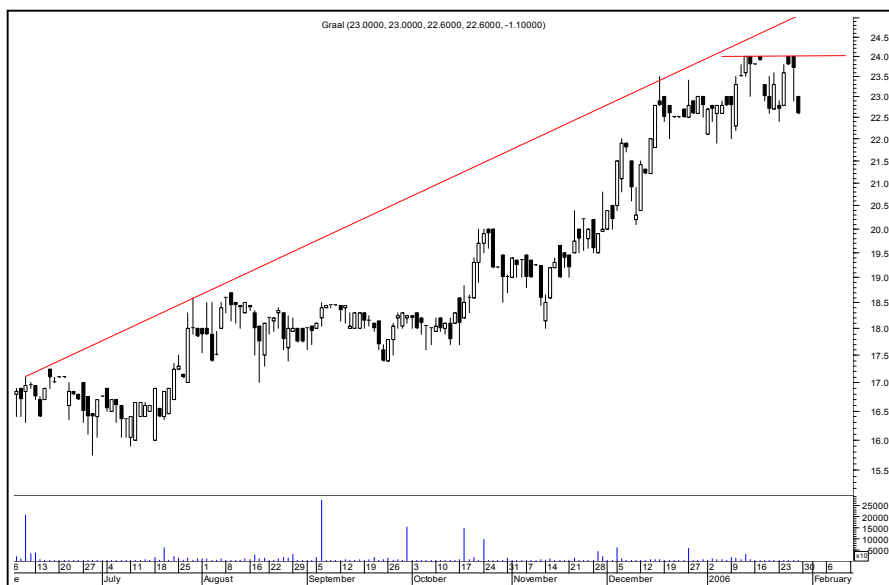

Graal

Kurs - 22,60 zł.

Oczekiwany zasięg -

Byki natrafiły na silny opór na poziomie 24,00 zł. I odpadły. Póki nie zostanie opór ten sforsowany byki mogą wyraźnie odpocząwać. Po jego sforsowaniu zamkniemy niedźwiedzia, a byki staną przed następną szansą.



Próchnik

Kurs - 1,39 zł.

Oczekiwany zasięg -

Byki miały w ubiegłym tygodniu wyraźne problemy z zamknięciem okna bessy na poziomie 1,52 zł. I odpadły. Jeśli za drugim razem próba się powiedzie może to być sygnałem do ruchu w górę. Naruszenie wspomnianego oporu zamknie niedźwiedzia. Adx(14) już czeka na utrendowanie.

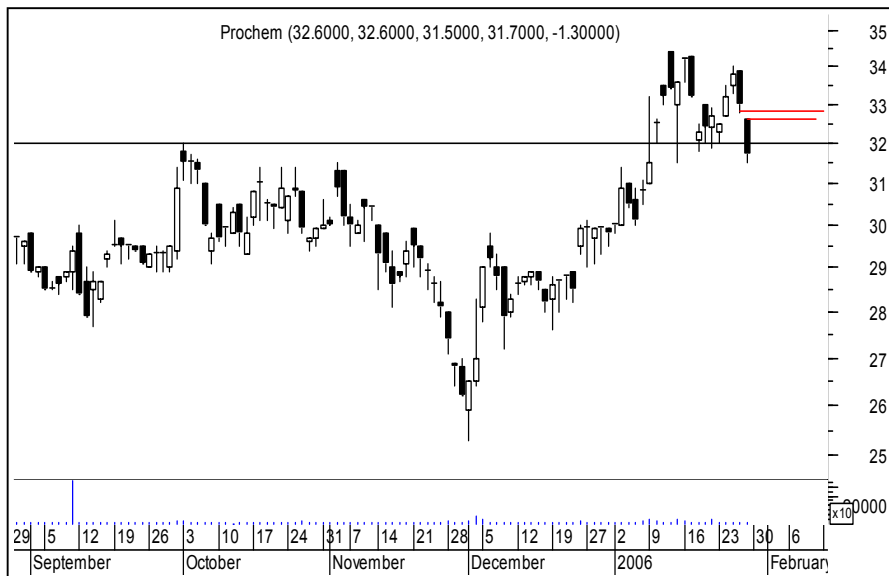

Prochem

Kurs - 31,70 zł.

Oczekiwany zasięg -

Wyraźnie byki oddały pole niedźwiedzim i w piątek już doszło do utworzenia okna bessy. Zamknięcie dnia powyżej 32,80 zł. lub naruszenie 34,00 zł. w trakcie sesji zamknie niedźwiedzia ale nie wyjaśni skomplikowanej na obecną chwilę sytuacji.

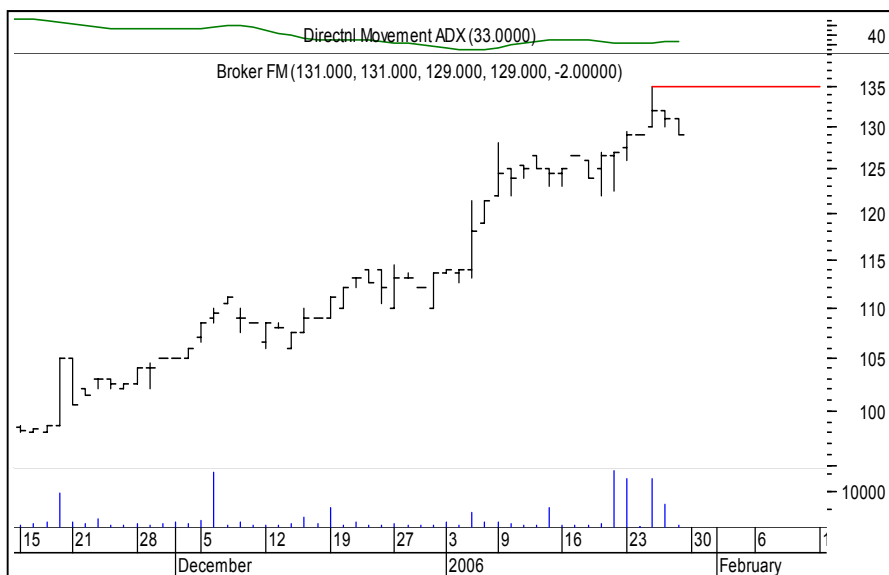

RMF FM

Kurs - 127,0 zł.

Oczekiwany zasięg -

Górny cień ze środy zwłaszcza po utworzeniu okna hossy i na dużym obrocie wygląda dziwnie tym bardziej, że adx(14) na historycznych ekstremach ma problemy ze znalezieniem trendu. Atak byków powyżej 135 zł. zamknie niedźwiedzia.

ŚREDNIOTERMINOWY PORTFEL NIEDŹWIEDZI

Nazwa spółki	Data wydania	Cena wydania	Cena obecna	Zmiana kursu (%)	Warunki wyjścia	Poziom ind. WIG	Zmiana ind. WIG (%)
niedźwiedzie	-0.91						
MOSTALZB	16.01.06	1.61	1.63	1.24	> 1,70 id	37600	4.01
POLIMEXMS	16.01.06	71.80	69.60	-3.06	> 69,60 eod	37600	4.01
z ub.tyg							
ECHO	23.01.06	195.00	190.00	-2.56	< 197,00 eod	39013	0.24

OPUŚCIŁY PORTFEL

Nazwa spółki	POWÓD OPUSZCZENIA
MCI	O.S (-0,61%)
Praterm	O.S (-2,05%)
Potencjalne niedźwiedzie	
R.Z	Realizacja zysków
O.S	Ograniczenie strat
N.S	Niejasna sytuacja



Podsumowanie portfela Byków i Niedźwiedzi z ostatniego tygodnia

byki				
spółka	kurs	kurs ob.	różnica	r.%
CIECH	38.30	37.80	-0.50	-1.31
KROSNO	8.25	8.35	0.10	1.21
NOVITUS	16.15	16.35	0.20	1.24
OPOCZNO	35.90	34.30	-1.60	-4.46
POLMOSBIA	78.90	77.50	-1.40	-1.77
			Średnio	-1.02

niedźwiedzie				
spółka	kurs	kurs ob.	różnica	r.%
BORYSZEW	34.50	33.00	-1.50	-4.35
BZWBK	152.50	156.00	3.50	2.30
ECHO	195.00	190.00	-5.00	-2.56
HOOP	16.00	16.45	0.45	2.81
MNI	8.75	9.15	0.40	4.57
			Średnio	0.55

indeksy	kurs	kurs ob.	różnica	r.%
wig	39013.09	39106.99	93.90	0.24
wig20	2909.77	2937.66	27.89	0.96
midwig	2675.02	2709.44	34.42	1.29
techwig	970.99	973.29	2.30	0.24

Portfel byków opuścili: Ciech, Opczno, Polmos B

Portfel niedźwiedzi opuścili Boryszew, BZWBK, Hop, MNI