

Rynek akcji
Numer 80

Byki i Niedźwiedzie

Analiza Techniczna



Rys. nr 1 WIG20 - wykres dzienny słupkowy

...BykMac...

Historyczny szczyt intraday na zamknięcie dnia to cenne przedświadczenie pokłosie ubiegłego giełdowego tygodnia. Tradycyjnie, to co istotne dzieje się dopiero na sesji piątkowej. Początek tygodnia zwiastował taki stan rzeczy. Przełamanie kilku-tygodniowego oporu w górę strefy 2884-2887 pkt. na sesji poniedziałkowej stało się czytelnym sygnałem intencji popytu. Zatem obszar 2873-2887 będzie istotną strefą wsparcia w przypadku wystąpienia jakiegokolwiek korekty. Mimo czytelnej i klarownej intencji okno bessy utworzone na koniec lutego zostało zamknięte w piątek. Z punktu widzenia krótkoterminowych wsparć za istotny należy potraktować dno utworzonego w środku tygodnia insidebara - 2899 pkt. Kształt zarysowany od początku roku przypomina sprasowany diament. Ponieważ doszło do wybicia z niego górą można na jego podstawie spróbować określić potencjalny zasięg owej zwyżki. Wówczas otrzymamy poziom 3205 pkt. O ile wydaje się to niezbyt odległe byki, aby tam dotrzeć zapewne przejdą drogę przez mękę, notując kilka głębokich korekt. Najbliższa powinna pojawić się już niebawem. Pierwsza strefa obronna byków to utworzone podczas piątkowej sesji niewielkie okno hossy 2935-2937 pkt. Giełdowy piątek sygnalizuje, że stery na rynku przejmują kosztem mniejszych spółek blue chipy. Na wykresie tygodniowym powstał wybijający biały ofensywny korpus. Marzec przyniósł kolejnego białego piątku z rzędu korpus. Przypomnienie o tyle może być cenne, gdyż nigdy w historii wcześniej więcej niż pięć miesięcy nie było koloru białego. Stąd szczególna ostrożność inwestowania w kwietniu z pewnością nikomu nie zaszkodzi. Średnie 15 i 45 wykładnicze podnoszą się leniwie nie nadążając za ruchem indeksu i obecnie znajdują się w strefie 2841-2881 pkt. Z punktu widzenia gry trudno nazwać je istotnymi. Większość wskaźników podeszło w pobliże swych stref wykupienia. Kierunkowe adx(9) i adx(14) rosną wskazując na pojawienie się trendu. Znajdują się obecnie wciąż na niskim pułapie 13 i 19 pkt. Utworzenie nowych historycznych ekstremów stwarza bykom nowe szanse. Ponieważ najprawdopodobniej jest to ostatnia już odsłona byków w tym roku warto zachować szczególną ostrożność w podejmowaniu decyzji inwestycyjnych **od chwili obecnej** aż do obszaru 3362-3421 pkt. A co potem? Potem tym bardziej.

Dane podstawowe

Indeksy szerokie	Pkt.	Zmiana %	
		1Tydz	Od 1.1.06
WIG	40220,32	+3,99	+17,48
WIG20	2864,83	+3,82	+12,03
MIDWiG	2780,59	+4,98	+32,22
TechWig	958,07	+5,73	+19,97

Indeksy sektorowe			
WigBan.	53573,27	+1,91	+14,50
WigBud.	49519,22	+1,68	+59,70
WigInf.	15601,18	+6,45	+19,71
WigMed.	36598,11	+3,41	-2,23
WigSpo.	32407,84	+2,82	+27,37
WigTel.	11822,90	-0,80	-4,52

Byki

- 1 - ABG Sterprojekt
- 2 - Elektromontaż W-wa
- 3 - Energoaparatura
- 4 - Elektrobudowa
- 5 - Softbank

Niedźwiedzie

- 1 - Hutmen
- 2 - Lubawa
- 3 - Novitus
- 4 - Prochem
- 5 - Stalexport

Jacek Borawski

(48 22) 697 48 88

Jacek.Borawski@dibre.com.pl

www.dibre.com.pl



Byki



ABG Sterprojekt Kurs - 8,90 zł.

Oczekiwany zasięg -

Utworzenie na wsparciu 8,60 zł. formacji Gwiazdy porannej doji dobrze wróży przyszłemu wybiciu. Oczywiście po naruszeniu 8,60 byk zostanie zneutralizowany.



ElektromontażW Kurs - 2,02 zł.

Oczekiwany zasięg -

Wyłamanie oporu na poziomie 1,99 zł. To sygnalizacja zakończenia korekty która trwa od początku roku. Powrót poniżej 1,87 zł. zneutralizuje byka.

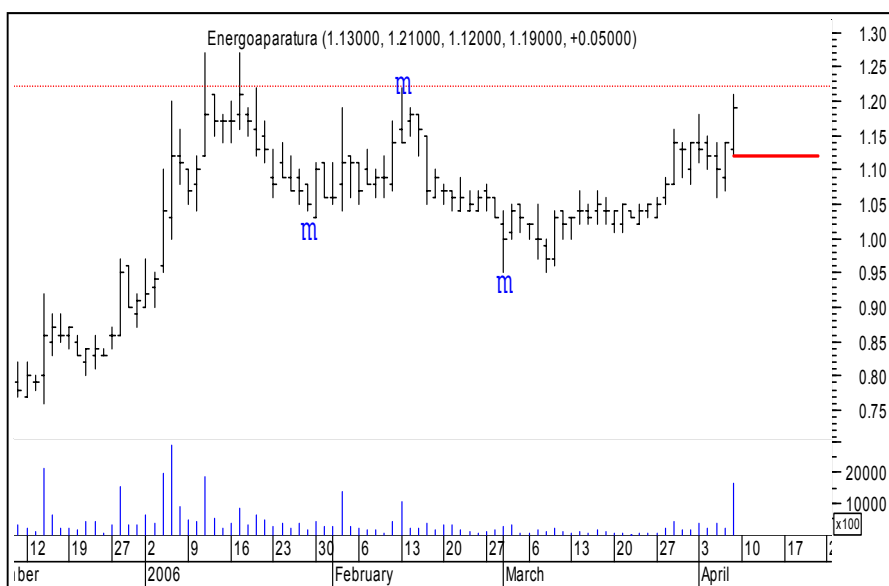

Energoparatura Kurs - 38,50 zł.

Oczekiwany zasięg -

Byki uaktywniły się w piątek na sporym obrocie. Stąd sugestia do ataku powyżej 1,22 zł. Która może zapewnić im nieśmiertelność. Wyłamanie 1,12 zł. Dołem zamknie byka.

Elektrobudowa **Kurs - 48,20 zł.**
Oczekiwany zasięg -

Shark32 w konsolidacji może być tylko sugestią, iż dochodzi do wykonania płytkiej korekty. Zamknięcie dnia poniżej 46,60 zamknie byka.

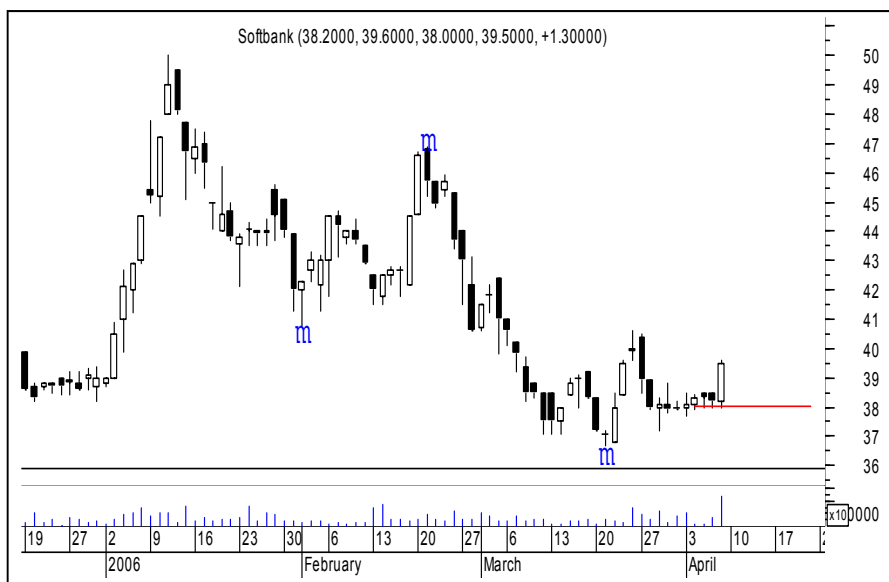
Softbank **Kurs - 39,50 zł.**
Oczekiwany zasięg -

Piątkowy obrót na wzroście zwała z kolan i sygnalizuje potencjał. Naruszenie 38,00 zł. zamknie byka

ŚREDNIOTERMINOWY PORTFEL BYKÓW

Nazwa spółki	Data wydania	Cena wydania	Cena obecna	Zmiana kursu (%)	Warunki wyjścia	Poziom ind. WIG	Zmiana ind. WIG (%)
byki	21,40						
BARLINEK	06.02.06	9,05	12,05	33,15	< 11,45 id	37222	12,36
CIECH	20.02.06	39,00	50,70	30,00	< 48,30 id	38626	8,28
CSS	20.03.06	19,25	21,80	13,25	< 20,50 id	39214	6,65
DEBICA	20.03.06	64,70	69,70	7,73	< 67,80 id	39214	6,65
DROZAPOL	20.03.06	2,55	2,80	9,80	< 2,60 id	39214	6,65
DWORY	03.03.06	38,50	44,00	14,29	< 41,50 id	39357	6,27
HOOP	13.03.06	15,10	17,50	15,89	< 16,90 id	37942	10,23
HYGIENIKA	27.03.06	6,40	9,55	49,22	< 8,80 id	39661	5,45
MOSTALEXP	27.03.06	2,04	2,90	42,16	< 2,58 id	39661	5,45
MOSTALWAR	13.03.06	13,30	16,70	25,56	< 15,05 id	37942	10,23
NOWAGALA	03.03.06	4,50	4,90	8,89	< 4,82 id	39357	6,27
POLCOLOR	13.03.06	2,75	3,07	11,64	< 2,90 id	37942	10,23
POLICE	20.03.06	8,95	10,25	14,53	< 9,55 id	39214	6,65
REDAN	27.03.06	4,86	6,00	23,46	< 5,50 id	39661	5,45

z ub.tyg

IBSYSTEM	03.04.06	1,15	1,35	17,39	< 1,15 id	40220	3,99
KOGENERA	03.04.06	45,00	48,00	6,67	< 44,90 id	40220	3,99
KOELNER	03.04.06	38,50	40,50	5,19	< 38,00 id	40220	3,99
TRASINTUR	03.04.06	3,21	3,35	4,36	< 3,11 id	40220	3,99

OPUŚCIŁY PORTFEL

Nazwa spółki	POWÓD OPUSZCZENIA
WSiP	R.Z (+8,87%)
Vistula	R.Z (+26,82%)
Wólczanka	R.Z (+72,87%)
Opczno	N.S (+3,66%)

Potencjalne byki

R.Z	Realizacja zysków
O.S	Ograniczenie strat
N.S	Niejasna sytuacja



Niedźwiedzie

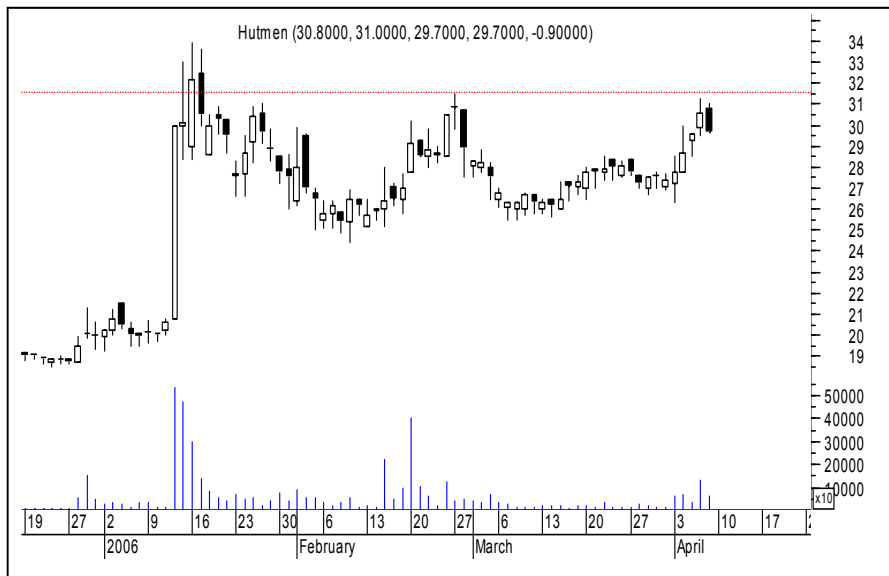

Hutmen

Kurs - 29,70 zł.

Oczekiwany zasięg -

Utworzenie pod oporem objęcia bessy to słabość byków. Naruszenie 31,30 zamknie niedźwiedzia i da bykom szansę na nowe ekstrema.

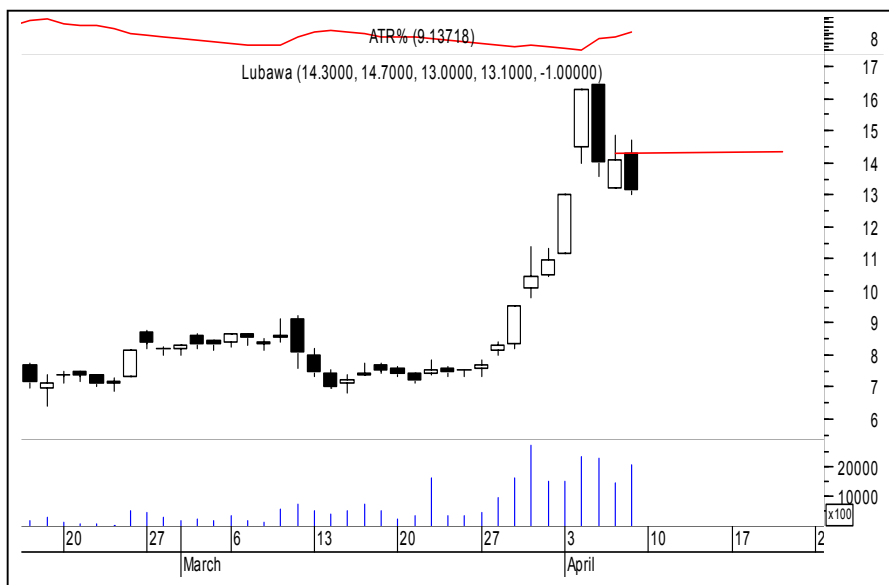

Lubawa

Kurs - 13,10 zł.

Oczekiwany zasięg -

Key reversal straszy. A zmienność z ostatnich 3 tygodni znajduje się na poziomie 9%. Trudno się więc nie bać. Pojawienie się ceny powyżej 14,30 zamknie niedźwiedzia ale dalej pozostawi wielką niewiadomą.



Novitus

Kurs - 17,45 zł.

Oczekiwany zasięg -

Spadająca gwiazda z potwierdzeniem i oknem bessy źle wróży. Naruszenie 18,15 w trakcie dnia neutralizuje byka.

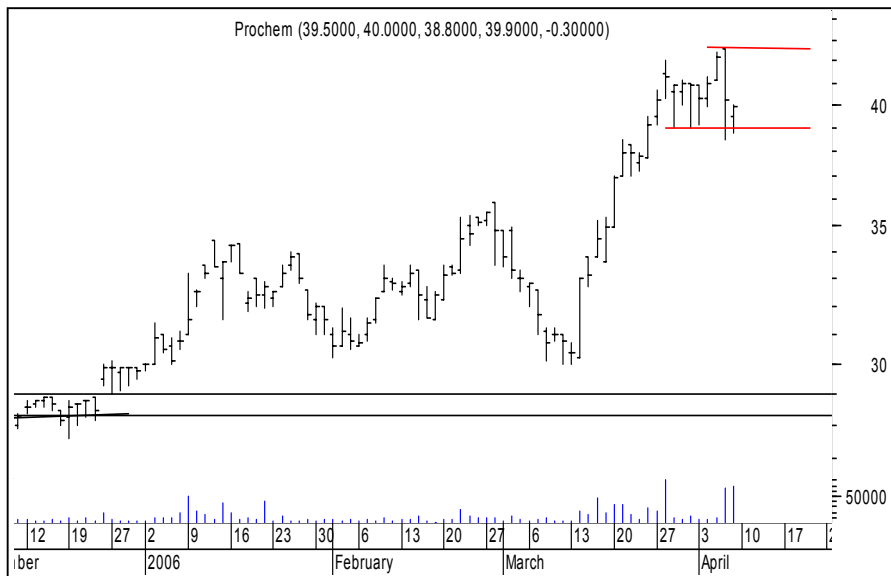

Prochem

Kurs - 39,90 zł.

Oczekiwany zasięg -

Key reversal potwierdzony wolumenem sygnalizuje słabość. W końcówce tygodnia doszło do naruszenia wsparcia dna poprzedniej konsolidacji. Wybiecie ponad 42,60 zamknie niedźwiedzia.

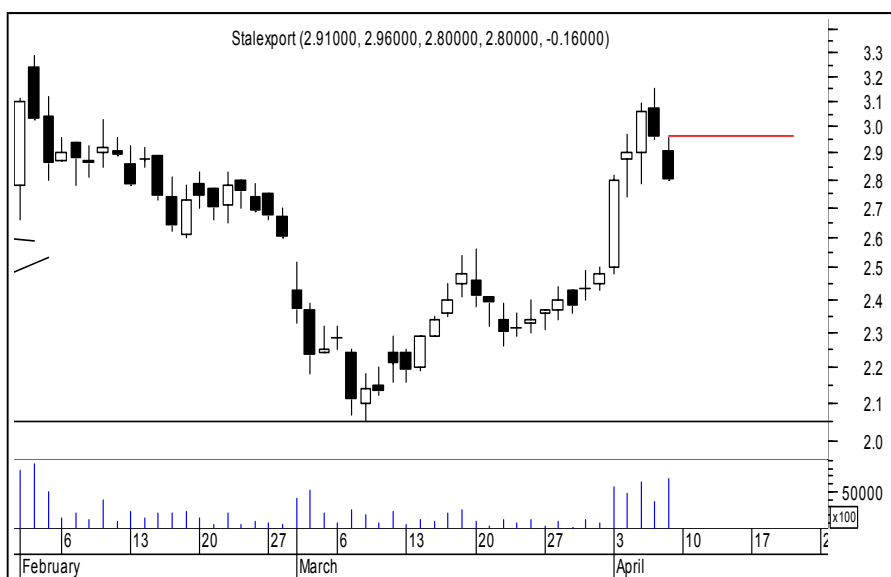

Stalexport

Kurs - 2,80 zł.

Oczekiwany zasięg -

Zastona Ciemnej Chmury sygnalizuje przegrzanie i korektę. Ponieważ piątkowa sesja miała wzmożony wolumen naruszenie 2,96 zł. zamknie niedźwiedzia.

ŚREDNIOTERMINOWY PORTFEL NIEDŹWIEDZI

Nazwa spółki	Data wydania	Cena wydania	Cena obecna	Zmiana kursu (%)	Warunki wyjścia	Poziom ind. WIG	Zmiana ind. WIG (%)
niedźwiedzie	-3,51						
BANKBPH	03.03.06	800,00	731,50	-8,56	> 800,00 id	39357	6,27
PROVIMROL	03.03.06	18,70	18,95	1,34	> 19,00 id	39357	6,27
ECHO	27.03.06	301,50	291,50	-3,32	> 304,00 id	39214	6,65
z ub.tyg							
CCC	03.04.06	37,90	37,50	-1,06	> 39,10 id	40220	3,99
STALPROD	03.04.06	208,00	206,50	-0,72	> 214,00 id	40220	3,99
STALPROFI	03.04.06	10,85	10,90	0,46	> 11,55 id	40220	3,99

OPUŚCIŁY PORTFEL

Nazwa spółki	POWÓD OPUSZCZENIA
ING BSK	O.S (-2,58%)
TU Europa	O.S (-5,30%)
Orbis	N.S (-1,35%)
Comarch	N.S (-1,70%)
BZ WBK	R.Z (+9,62%)
R.Z	Realizacja zysków
O.S	Ograniczenie strat
N.S	Niejasna sytuacja

Potencjalne niedźwiedzie



Podsumowanie portfela Byków i Niedźwiedzi z ostatniego tygodnia

byki				
spółka	kurs	kurs ost.	różnica	różnica w %
IBSYSTEM	1,15	1,35	0,20	17,39
KOGENERA	45,00	48,00	3,00	6,67
KOELNER	38,50	40,50	2,00	5,19
PPWK	9,00	8,60	-0,40	-4,44
TRASINTUR	3,21	3,35	0,14	4,36
			Średnio	5,83

niedźwiedzie				
spółka	kurs	kurs ost.	różnica	różnica w %
BAUMA	47,90	49,60	1,70	3,55
BORYSZEW	28,40	30,10	1,70	5,99
CCC	37,90	37,50	-0,40	-1,06
STALPROD	208,00	206,50	-1,50	-0,72
STALPROFI	10,85	10,90	0,05	0,46
			Średnio	1,64

indeksy				
Wig	40220,32	41823,15	1602,83	3,99
Wig20	2864,83	2974,21	109,38	3,82
MidWig	2780,59	2919,03	138,44	4,98
Techwig	958,07	1013,00	54,93	5,73

Portfel byków opuściły: PPWK

Portfel niedźwiedzi opuściły : Bauma, Boryszew