

Rynek akcji
Numer 84

Byki i Niedźwiedzie

Analiza Techniczna

Rys. nr 1 WIG20 - wykres dzienny słupkowy

...Dzień Zwycięstwa...

Wylatanie szczytów końca kwietnia w ubiegłym tygodniu trudno nazwać spełnioną przepowiednią. Ich pokonanie było bowiem wielce prawdopodobne. Tradycyjnie okres świąt majowych nie sprzyjał spadkom indeksu. Na sesji piątkowej zostało utworzone nowe historyczne ekstremum w trakcie sesji 3298 pkt. oraz na zamknięcie dnia 3282 pkt. Tym samym w dość szybkim tempie formacja "Key Reversal" z pamiętnego czwartku została zneutralizowana. Rzecz jasna na obecnym poziomie nie występują potencjalne opory. Piątkowa szpulka może oczywiście razić oczy technika. Nie należy jednak zapominać, iż nawet 60-punktowy dzienny zakres cenowy (taki jak w piątek) przy średniej zmienności 1,9% z ostatnich 3 tygodni wydaje się idealnie wpisywać się w przeciętną zmienność. I to nawet uwzględniając zmniejszenie aktywności inwestycyjnej wynikającej z krótszego, bo świątecznego tygodnia giełdowego. W obecnej chwili byki najbliższe wsparcie mają w okolicach minimum z pamiętnego czwartkowego spadku czyli 3140 pkt. Pozostałe wsparcia kształtują się niezmiennie niżej, a są nimi kolejne okna hossy ukształtowane podczas kwietniowej zwyżki. 2935-2937 pkt. z 7 kwietnia, 2998-3005 pkt. z 13 kwietnia i poświęteczne 3043-3051 z 18 kwietnia. Na wykresie tygodniowym próżno ponownie dopatrzeć się czarnego korpusu. Ostatni z nich pojawił się w pierwszej dekadzie marca. Do pobicia rekordowych dziesięciu kolejnych wzrostowych tygodni z okresu początku hossy internetowej jeszcze więc trochę brakuje. Średnie 15 i 45 wykładnicze wciąż podążają za ruchem wzrostowym i przebiegają one na poziomach 3154 i 3003 pkt. Wskaźniki nie wróciły na nowe ekstrema, zatem pierwsze podejrzenia o próbę formowania wstępnych dywergencji negatywnych wydają się klasyką. Kierunkowe $adx(9)$ i $adx(14)$ ponownie w tym tygodniu wyżej. Przebiegają one na pułapie 52 i 37 pkt. Jak dotąd nie skłaniają do stwierdzenia o zbyt dojrzałym utrendowaniu obecnego ruchu. Koncepcje zasięgów obecnej zwyżki pozostają niezmiennie. Byki mają cały czas szansę, co z pewnością biorąc pod uwagę nieustającą ciągłość ruchu w górę może zabrzmieć komicznie. Na pewno jednak nie brzmi bardziej niż co poniektóre fakty i zdarzenia powstałe w ubiegłym tygodniu w życiu politycznym.

Dane podstawowe

Indeksy szerokie	Pkt.	Zmiana %	
		1Tydz	Od 1.1.06
WIG	45070,86	+2,44	+26,60
WIG20	3282,02	+2,78	+23,62
MIDWiG	2956,68	+0,78	+33,92
TechWig	1112,63	+5,24	+31,76

Indeksy sektorowe			
WigBan.	58538,68	+1,36	+25,12
WigBud.	50252,89	+2,45	+62,07
WigInf.	15315,32	+2,00	+17,51
WigMed.	36476,71	+2,42	-2,55
WigSpo.	35254,13	+2,79	+38,56
WigTel.	12134,55	-0,91	-2,00

Byki

- 1 - Amica
- 2 - Dębica
- 3 - DGA
- 4 - Pekao SA
- 5 - TIM

Niedźwiedzie

- 1 - Atlanta
- 2 - Alchemia
- 3 - Forte
- 4 - Orbis
- 5 - Praterm

Jacek Borawski

(48 22) 697 48 88

Jacek.Borawski@dibre.com.pl
www.dibre.com.pl



Byki



Amica

Kurs - 24,10 zł.

Oczekiwany zasięg -

Wybicie szczytu czarnej świecy z 27 kwietnia sygnalizuje siłę i gotowość do wybicia oporu na wysokości 25 zł. Spadek poniżej 23 zł. zamknie byka.



Dębica

Kurs - 67,10 zł.

Oczekiwany zasięg -

Bykom zapaliło się lekkie zielone światełko. Na wykresie pojawiła się formacja „Rozstania”. Spadek poniżej 64,70 zł. zamknie byka.



DGA

Kurs - 23,20 zł.

Oczekiwany zasięg -

Konsolidacja powyżej wsparcia oraz utworzone w piątek harami przedłuża nadzieje byków na pozytywne rozwikłania tej nieciekawej i skomplikowanej sytuacji. Spadek poniżej 22 zł. zamknie byka.

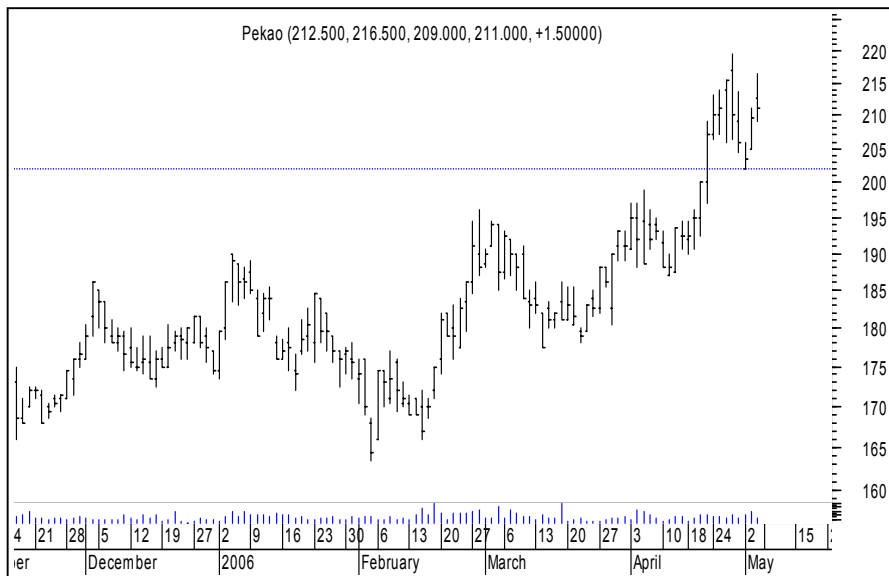

Pekao SA

Kurs - 211,0 zł.

Oczekiwany zasięg -

Na wykresie pojawiła się „gwiazda poranna” sygnalizująca gotowość do ataku na nowe ekstrema. Spadek poniżej 202 zł. zamknie byka



TIM

Kurs - 13,60 zł.

Oczekiwany zasięg -

Byki bronią wsparcia na wysokości 13,00 zł. I dopóki poziom ten nie zostanie wyłamany byki mogą z obecnej konsolidacji liczyć na wybiście górą.

ŚREDNIOTERMINOWY PORTFEL BYKÓW

Nazwa spółki	Data wydania	Cena wydania	Cena obecna	Zmiana kursu (%)	Warunki wyjścia	Poziom ind. WIG	Zmiana ind. WIG (%)
byki	27,91						
DROZAPOL	20.03.06	2,55	4,50	76,47	< 3,51 eod	39214	14,94
DUDA	18.04.06	13,00	14,75	13,46	< 14,00 eod	42018	7,27
DWORY	03.03.06	38,50	47,10	22,34	< 44,60 id	39357	14,52
IBSYSTEM	03.04.06	1,15	1,50	30,43	< 1,39 id	40220	12,06
KOGENERA	03.04.06	45,00	53,20	18,22	< 49,70 eod	40220	12,06
MOSTALEXP	27.03.06	2,04	3,60	76,47	< 3,46 id	39661	13,64
ODLEWNIE	18.04.06	6,60	7,15	8,33	< 6,80 id	42018	7,27
TPSA	18.04.06	21,80	22,20	1,83	< 21,90 id	42018	7,27
UNIMIL	24.04.06	41,50	43,00	3,61	< 41,00 id	43979	2,48

OPUŚCIŁY PORTFEL

Nazwa spółki	POWÓD OPUSZCZENIA
Hoop	R.Z (+18,87%)
Ropczyce	O.S (-3,67%)
R.Z	Realizacja zysków
O.S	Ograniczenie strat
N.S	Niejasna sytuacja

Potencjalne byki



Niedźwiedzie



Atlanta

Kurs - 24,00 zł.

Oczekiwany zasięg -

Ten układ może zakończyć się wybiem dołem. Pojawiła się formacja shark-32. W pobliżu linia trendu. Byki odetchną z ulgą po naruszeniu 25,50 zł. Wówczas zamknijemy niedźwiedzia.



Alchemia

Kurs - 50,30 zł.

Oczekiwany zasięg -

Na wykresie zabłysła „gwiazda wieczorna”. Dopiero naruszenie 53,60 zł. zneutralizuje niedźwiedzia.



Forte

Kurs - 14,80 zł.

Oczekiwany zasięg -

Przełamanie linii trendu oraz strefy wsparcia 15,00 - 15,20 zł. źle rokuje i nakazuje ostrożność. Naruszenie 15,40 zł. zamknie niedźwiedzia.



Orbis

Kurs - 45,70 zł.

Oczekiwany zasięg -

Korekta wydaje się być niedokończona. Doszło do przełamania linii trendu. Powrót powyżej 47,80 zł. powinien być sygnałem uspokajającym byki, Wówczas zamknijemy niedźwiedzia.

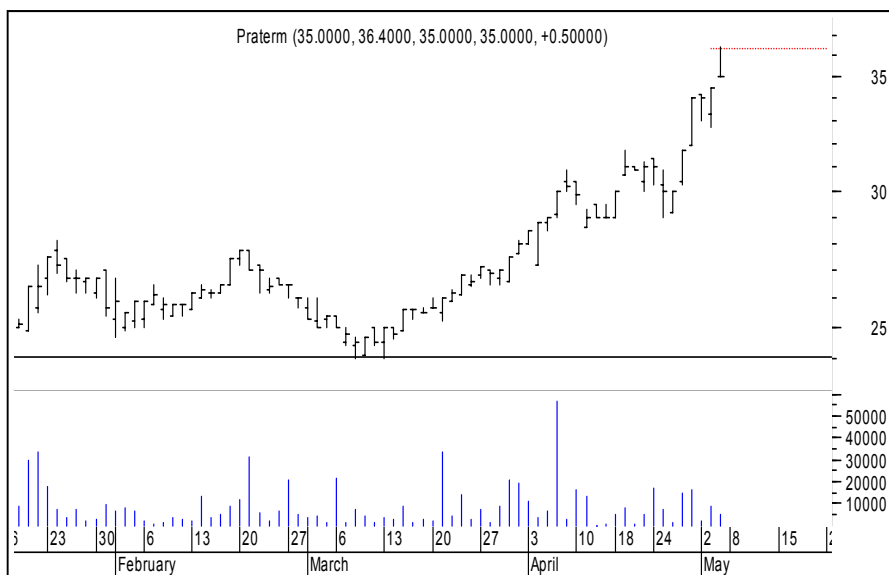

Praterm

Kurs - 35,00 zł.

Oczekiwany zasięg -

Nagrobek to sygnał ostrzegawczy. Rynek wydaje się być przegrzany. Naruszenie 36,40 zł. Zneutralizuje niedźwiedzia.

ŚREDNIOTERMINOWY PORTFEL NIEDŹWIEDZI

Nazwa spółki	Data wydania	Cena wydania	Cena obecna	Zmiana kursu (%)	Warunki wyjścia	Poziom ind. WIG	Zmiana ind. WIG (%)
niedźwiedzie	-5,53						
ECHO	27.03.06	301,50	270,00	-10,45	> 280,00 id	39214	14,94
GANT	18.04.06	18,80	16,40	-12,77	> 17,80 id	42018	7,27
KRUSZWICA	18.04.06	51,80	51,40	-0,77	> 52,90 id	42018	7,27
PROVIMROL	03.03.06	18,70	18,15	-2,94	> 19,00 id	39357	14,52
MILLENNIUM	24.04.06	7,00	6,95	-0,71	> 7,20 id	43979	2,96

OPUŚCIŁY PORTFEL

Nazwa spółki	POWÓD OPUSZCZENIA
Compland	N.S (-2,82%)
Novitus	N.S (+1,72%)
Stalexport	N.S (-2,50%)
Ambra	N.S (-1,25%)
Hydrobud	N.S (-0,15%)
Potencjalne niedźwiedzie	
R.Z	Realizacja zysków
O.S	Ograniczenie strat
N.S	Niejasna sytuacja