

Rynek akcji
Numer 86

Byki i Niedźwiedzie

Analiza Techniczna



Rys. nr 1 WIG20 - wykres dzienny słupkowy

...Red Bull...

Ubiegły tydzień przyniósł 8-mio procentowy spadek indeksu WIG20, co ostatni raz w tej skali wydarzyło się bodajże w tygodniu uwzględniającym pamiętny 11 IX 2001 roku czyli blisko 5 lat temu. Najbliższe opory to szczyt śródojowej sesji 3201 pkt. Powyżej znajduje się poniedziałkowe okno bessy 3263-3273 pkt. oraz, co można, uwzględnić obecnie jedynie z kronikarskiego obowiązku - strefa 3321-3349 pkt. Po ukształtowaniu w ubiegły piątek - formacji „Harami” oraz wybiciu wsparcia na wysokości 3247 pkt. wszystko stało się bardziej jednoznaczne i czytelne. Założenie spadku do strefy 3040-3110 zostało wypełnione z nawiązką. Najbliższe wsparcia kształtują się już nieopodal, a są nimi kolejne okna hossy ukształtowane podczas kwietniowej zwyżki: 2935-2937 pkt. z 7 kwietnia, 2998-3005 pkt. z 13 kwietnia. Na wykresie tygodniowym powstał chyba największy korpus (liczony w punktach) w historii. Na wykresie powstała formacja „Gwiazdy Wieczornej”. Korpus tak jednoznaczny i wyrazisty, że dopóki nie zostanie zneutralizowany, każde zajęcie pozycji w oparciu o zwyżkę będzie miało znamiona wybitnie podniesionego ryzyka inwestycyjnego. Średnie 15 i 45 wykładnicze już znajdują się pod obecnym kursem i przebiegają one na poziomach 3158 i 3070 pkt. Wskaźniki zgodnie podczas ubiegłego tygodnia pospadały. Niektóre już poruszają się w strefie wyprzedania co zwiększa szansę na korygujący ruch w górę. A Stochastic na poziomie 10 pkt. zachęca do powolnego przygotowania się na „dołek”. Kierunkowe adx(9) i adx(14) powoli opadały traktując ubiegły tygodniowe spadki na razie w kategoriach korekty. Przebiegają one na pułapie 40 i 33 pkt. W ubiegłym tygodniu spadło i to mocno. Sytuacja dla średnioterminowych byków zrobiła się kompletnie nieinteresująca i mocno stresująca. Układ jaki pojawił się może przynieść zakończenie hossy na naszym rynku na dłużej. Rzecz jasna w tym miejscu może się pojawić wrażenie, że rynek za chwilę powinien się odbić. Jednakże należy pamiętać, że szukając odbicia należy dbać o to, aby już po nam przypadkiem nie odbiło. I nim kupi się w tzw. „dołku” warto pomyśleć o tym, by już po wszystkim innego z kolei dołka, nie mieć potem na dłużej.

Dane podstawowe

Indeksy szerokie	Pkt.	Zmiana %	
		1Tydz	Od 1.1.06
WIG	42656,79	-6,02	+19,82
WIG20	3031,52	-8,08	+14,18
MIDWiG	2905,36	-3,18	+31,60
TechWig	1129,77	+0,55	+33,79
Indeksy sektorowe			
WigBan.	55281,79	-6,16	+18,15
WigBud.	49427,19	-2,14	+59,40
WigInf.	16053,18	+4,81	+23,17
WigMed.	34162,06	-4,30	-8,74
WigSpo.	34727,90	-5,04	+36,49
WigTel.	11977,22	-3,30	-3,27

Byki

- 1 - Agora
- 2 - Bytom
- 3 - Krosno
- 4 - Mostostal Warszawa
- 5 - Pollena Ewa

Niedźwiedzie

- 1 - MNI
- 2 - Opoczno
- 3 - PBG
- 4 - Polna
- 5 - Polcolorit

Jacek Borawski

(48 22) 697 48 88

Jacek.Borawski@dibre.com.pl

www.dibre.com.pl



Byki



Agora

Kurs - 42,50 zł.

Oczekiwany zasięg -

Wprawdzie trend jest spadkowy, ale odzrucenie wsparcia na poziomie 40,80 zł. Po przez uformowanie „objęcia hossy” oraz zatrzymującego „młota” stwarza iluzoryczne szansę. Piątkowy obrót daje taką nadzieję. Po naruszeniu wspomnianego wsparcia zamknijemy byka.



Bytom

Kurs - 30,00 zł.

Oczekiwany zasięg -

Nowe ekstremum tegoroczne z oknem hossy na poziomie 28,00-28,40 stwarza wrażenie kontynuacji. Tym bardziej że adx(14) z niskim poziomów ruszył jako sygnalizacja utrudnienia. Po naruszeniu poziomu 28 zł. sytuacja byków lekko pogorszy się, a my zamknijemy byka.

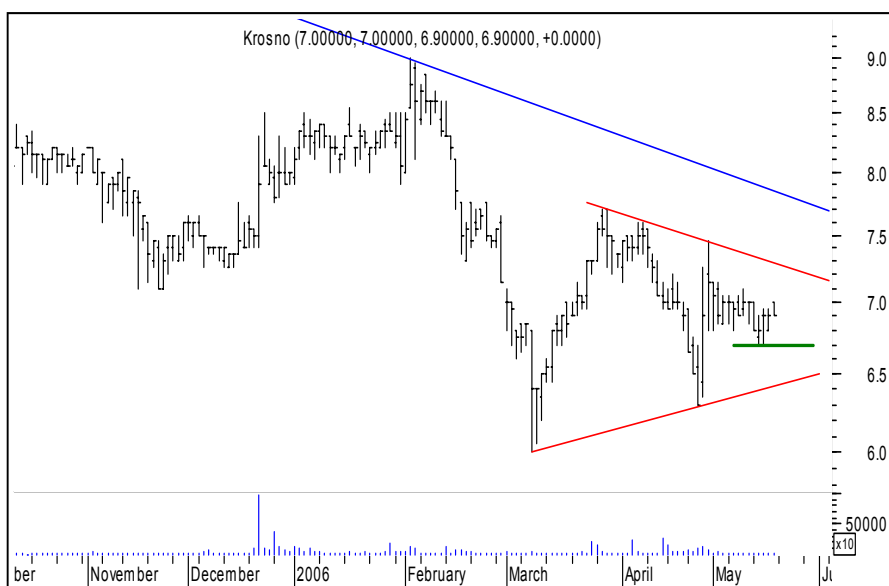

Krosno

Kurs - 6,90 zł.

Oczekiwany zasięg -

Póki konsolidacja trwa byki dostają swoją szansę. Naruszenie 6,70 zł. stanie się sygnałem zamknięcia byka, ale sytuacja w dalszym ciągu będzie nadzwyczaj interesująca. Adx(14) na niskim poziomie 10 pkt.

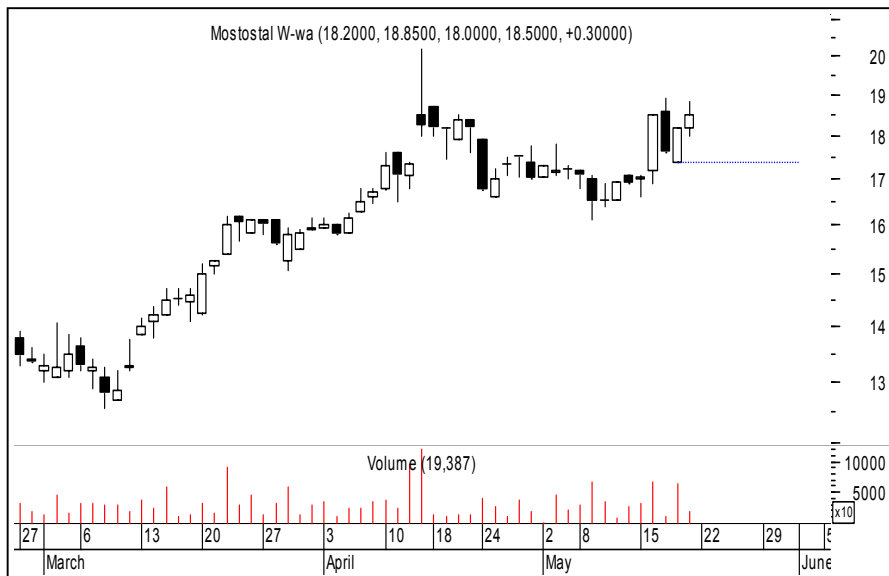

Mostostal W-wa Kurs - 18,50 zł.

Oczekiwany zasięg -

Dwa białe korpusy z ubiegłego tygodnia dają delikatną przewagę bykom. Jednakże po sforsowaniu 17,20 zł. my zamknijemy byka.



Pollena Ewa Kurs - 13,00 zł.

Oczekiwany zasięg -

Ubiegłotygodniowa ważka sygnalizacją siły byków, które nie dopuszczają do ewentualnego zamknięcia okna hossy na zniesieniu. Jednakże naruszenie poziomu 12,50 zamknie byka, którym pozostanie nadzieja na walkę we wspomnianym oknie

ŚREDNIOTERMINOWY PORTFEL BYKÓW

Nazwa spółki	Data wydania	Cena wydania	Cena obecna	Zmiana kursu (%)	Warunki wyjścia	Poziom ind. WIG	Zmiana ind. WIG (%)
byki	22,24						
DEBICA	08.05.06	67,10	67,80	1,04	< 66,00 id	45071	-5,36
DROZAPOL	20.03.06	2,55	4,34	70,20	< 4,03 id	39214	8,78
KOGENERA	03.04.06	45,00	51,80	15,11	< 51,10 eod	40220	6,06
ODLEWNIE	18.04.06	6,60	7,05	6,82	< 6,80 id	42018	1,52
z ub.tyg							
JAGO	15.05.06	4,20	4,45	5,95	< 4,15 id	45390	-6,02
SOFTBANK	15.05.06	38,20	46,30	21,20	< 42,30 id	45390	-6,02

OPUŚCIŁY PORTFEL

Nazwa spółki	POWÓD OPUSZCZENIA
Duda	R.Z (+21,15%)
Amica	N.S (+3,73%)
TIM	N.S (-1,10%)
Unimil	R.Z (+2,17%)
Potencjalne byki	
R.Z	Realizacja zysków
O.S	Ograniczenie strat
N.S	Niejasna sytuacja



Niedźwiedzie



MNI

Kurs - 12,70 zł.

Oczekiwany zasięg -

Przełamanie linii trendu właściwie powinno wystarczyć by na obecną chwilę oczekiwać korekty. Potwierdzeniem słabości powinno stać się dodatkowo pokonanie 12,20 dołem. Wraz z naruszeniem 13,60 zł. zamknijemy niedźwiedzia.

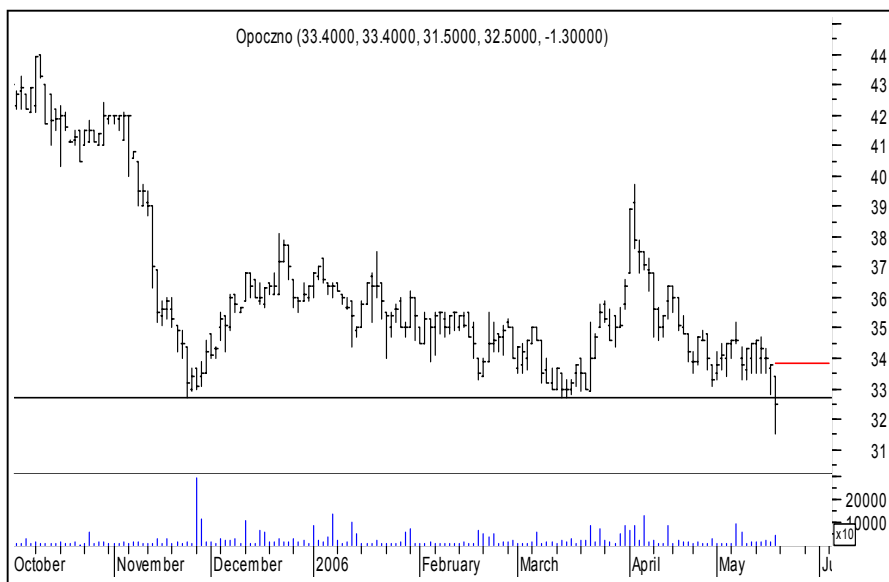

Opczno

Kurs - 32,50 zł.

Oczekiwany zasięg -

Nowe historyczne minimum i brak nadziei na lepsze każe na obecną chwilę trzymać się d tego waloru z daleka. Ruch powyżej 33,80 zł. zamyka niedźwiedzia.



PBG

Kurs - 139,0 zł.

Oczekiwany zasięg -

Wyjście z klina zwyżkującego oraz wyłamanie poprzedniego minimum stawia byki w trudnej sytuacji. Ruch ponad 149,50 zł. zamknie niedźwiedzia.

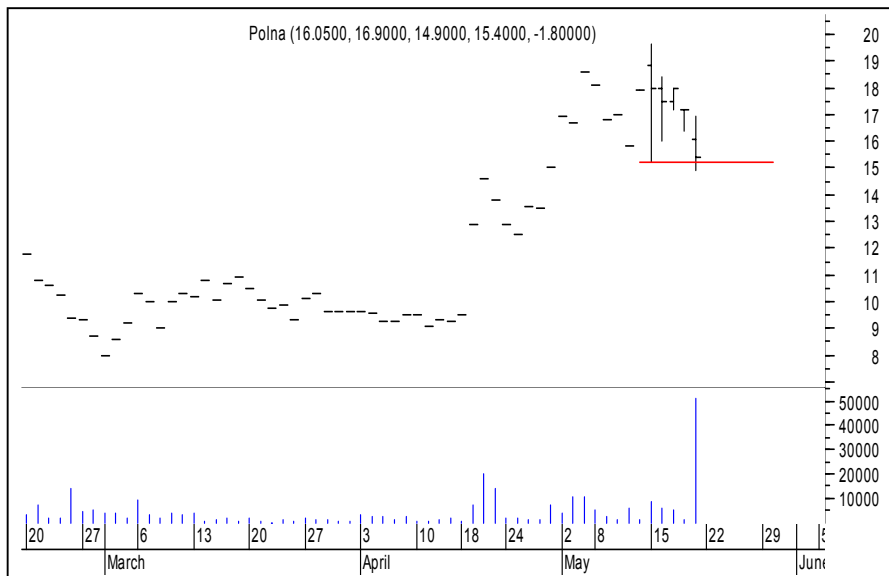

Polna

Kurs - 15,40 zł.

Oczekiwany zasięg -

Wejście na notowania ciągle nie musi służyć temu walorowi. Na wykresie pojawiła się szczytowa formacja „shark 32” z wyraźnym odchyleniem w dół. Obrót piątkowy powala z nóg. Naruszenie poziomu 16,90 zł. Zamknie niedźwiedzia.

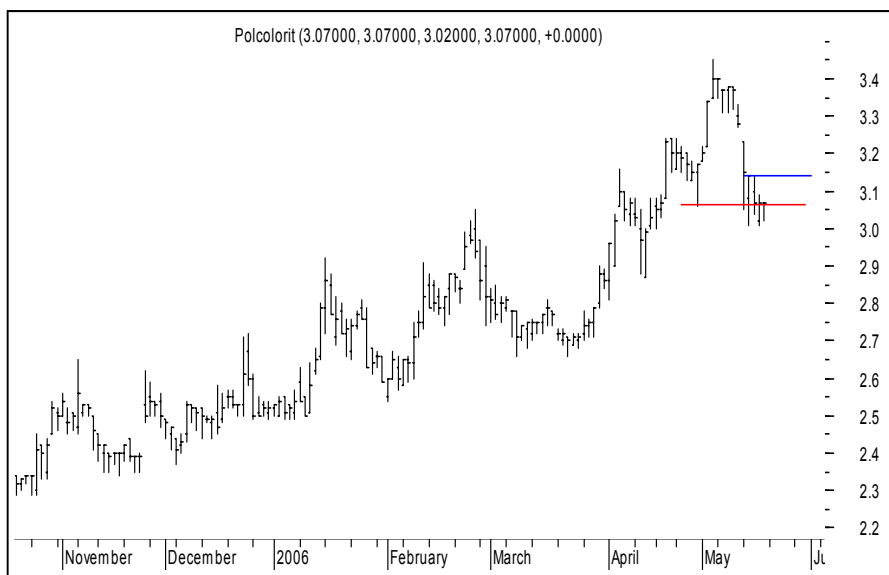

Polcolorit

Kurs - 3,07 zł.

Oczekiwany zasięg -

Przełamanie poprzedniego dołka może przynieść kontynuację spadków. Naruszenie 3,14 zł. zneutralizuje niedźwiedzia.

ŚREDNIOTERMINOWY PORTFEL NIEDŹWIEDZI

Nazwa spółki	Data wydania	Cena wydania	Cena obecna	Zmiana kursu (%)	Warunki wyjścia	Poziom ind. WIG	Zmiana ind. WIG (%)
niedźwiedzie	-7,48						
ALCHEMIA	08.05.06	50,30	46,70	-7,16	> 48,30 id	45071	-5,36
ATLANTAPL	08.05.06	24,00	23,10	-3,75	> 23,90 id	45071	-5,36
FORTE	08.05.06	14,80	14,10	-4,73	> 14,70 id	45071	-5,36
GANT	18.04.06	18,80	15,85	-15,69	> 17,50 id	42018	7,27
MILLENNIUM	24.04.06	7,00	6,25	-10,71	> 6,60 id	43979	-3,01
PRATERM	08.05.06	35,00	34,00	-2,86	> 35,00 id	45071	-5,36
z ub.tyg							
ALMA	15.05.06	89,00	78,00	-12,36	> 90,00 id	45390	-6,02
BETACOM	15.05.06	26,50	22,00	-16,98	> 26,30 id	45390	-6,02
CCC	15.05.06	45,30	43,70	-3,53	> 46,00 id	45390	-6,02
PEKAES	15.05.06	13,00	12,25	-5,77	> 12,90 id	45390	-6,02
SKOTAN	15.05.06	70,60	63,50	-10,06	> 71,90 id	45390	-6,02

OPUŚCIŁY PORTFEL

Nazwa spółki	POWÓD OPUSZCZENIA
Echo	R.Z (+6,97%)
Kruszwica	O.S (-2,32%)
Provimrol	O.S (-1,87%)
Potencjalne niedźwiedzie	
R.Z	Realizacja zysków
O.S	Ograniczenie strat
N.S	Niejasna sytuacja



Podsumowanie portfela Byków i Niedźwiedzi z ostatniego tygodnia

byki				
spółka	kurs	kurs ost.	różnica	różnica w %
FERRUM	13,25	12,90	-0,35	-2,64
JAGO	4,20	4,45	0,25	5,95
KREDYTB	17,05	16,65	-0,40	-2,35
SOFTBANK	38,20	46,30	8,10	21,20
SPIN	37,80	36,40	-1,40	-3,70
			Średnio	3,69

niedźwiedzi				
spółka	kurs	kurs ost.	różnica	różnica w %
ALMA	89,00	78,00	-11,00	-12,36
BETACOM	26,50	22,00	-4,50	-16,98
CCC	45,30	43,70	-1,60	-3,53
PEKAES	13,00	12,25	-0,75	-5,77
SKOTAN	70,60	63,50	-7,10	-10,06
			Średnio	-9,74

indeksy				
Wig	45390,27	42656,79	-2733,48	-6,02
Wig20	3298,03	3031,52	-266,51	-8,08
MidWig	3000,85	2905,36	-95,49	-3,18
Techwig	1123,61	1129,77	6,16	0,55

Portfel byków opuścili: Ferrum, Kredyt Bank, Spin
Portfel niedźwiedzi opuścili :