

Rynek akcji
Numer 90

Byki i Niedźwiedzie

Analiza Techniczna

Rys. nr 1 WIG20 - wykres dzienny słupkowy

...Parada Nierówności...

Niepełny tym razem tydzień giełdowy nie okazał się łaskawy dla byków. Przebicie na sesji poniedziałkowej strefy 2711-2720 już otwarcia wyraziście określiło dalsze intencje rynku. Tym samym strefa marcowo-majowych minimów staje się oporem, zgodnie oczywiście z zasadą zmienności biegunów. Niestety na obecnych poziomach, poza minimum wtorkowym 2449 pkt., a także niżej trudno doszukać się wyraźnych wsparć. Indeks w tym roku już „wylądował” na minusie, co podkreśla wyraźną nierównowagę panującą na rynku. Zmienność liczona z ostatnich 3 tygodni podniosła się do okolic 4 procent, co w historii notowań indeksu zdarzyło się kilkakrotnie. Sygnalizuje to niemal „czyste szaleństwo” i pozbawia wręcz szansy do gry spekulacyjnej na zwykłą stosując konwencjonalne zasady w opierające się przede wszystkim o minimalizację ryzyka. W ten oto sposób byki są niezmiennie zmuszone tylko do obserwacji - poza rynkiem. Oporem pozostaje po sesji piątkowej (pomimo ostrej szarży byków) wtorkowe okno bessy 2574-2610 pkt. oraz piątkowe maksimum 2669 pkt. Powyżej znajduje się okno utworzone w ubiegły poniedziałek 2712-2720 pkt. Następny opór tworzy okno bessy z 8 VI 2789-2821 pkt. Tydzień przyniósł kolejny czarny i duży korpus. Powinien on dostatecznie zniechęcać średnioterminowych graczy do podjęcia decyzji o wejściu na rynek z myślą o zwyżce. Średnie 15 i 45 wykładnicze ułożone są niedźwiedzio i opadają tworząc hipotetyczną strefę oporu w szerokim obszarze 2748-2895 pkt. Indeks po raz pierwszy od roku znalazł się poniżej średniej wykładniczej z 200 sesji. Biegnie ona na poziomie 2716 pkt. Wskaźniki powielają zachowanie kursu. Poza silnym ich wyprzedaniem, które tylko przybliży nadzieję większej korekty trudno jednak doszukać się jakichkolwiek oznak pro wzrostowych. Kierunkowe adx(9) i adx(14) ustabilizowały się i biegną na pułapie 45 i 37 pkt. Jakikolwiek wzrost rynku potraktują więc jako korygujący. Piątkowe ożywienie byków zostało „krwawo” zgaszone już w samym zarodku. Choć +5% w początkowej fazie sesji mogło robić i robiło wrażenie. Przebicie wtorkowych minimów zwiększy prawdopodobieństwo ruchu indeksu do strefy 2153-2326 pkt. Długie czy krótkie? Z uwagi na nadejście w tym tygodniu kalendarzowego lata to może jednak krótkie...spodenki.

Dane podstawowe

| Indeksy szerokie | Pkt. | Zmiana % | |
|------------------|----------|----------|-----------|
| | | 1Tydz | Od 1.1.06 |
| WIG | 36340,62 | -6,24 | +2,08 |
| WIG20 | 2553,32 | -6,71 | -3,83 |
| MIDWiG | 2492,13 | -5,39 | +12,88 |
| TechWig | 933,24 | -9,39 | +10,52 |

| Indeksy sektorowe | | | |
|-------------------|----------|-------|--------|
| WigBan. | 47368,54 | -7,80 | +1,24 |
| WigBud. | 42570,46 | -5,62 | +37,29 |
| WigInf. | 13537,44 | -6,52 | +3,87 |
| WigMed. | 29396,73 | -8,74 | -21,47 |
| WigSpo. | 29952,34 | -5,92 | +17,72 |
| WigTel. | 10397,44 | -3,73 | -16,03 |

Byki

- 1 - Ferrum
- 2 - Hoop
- 3 - Mieszko
- 4 - Opoczno
- 5 - WSiP

Niedźwiedzie

- 1 - ATM
- 2 - Comarch
- 3 - Prochem
- 4 - Redan
- 5 - Remak

Jacek Borawski

(48 22) 697 48 88

Jacek.Borawski@dibre.com.pl

www.dibre.com.pl



Byki

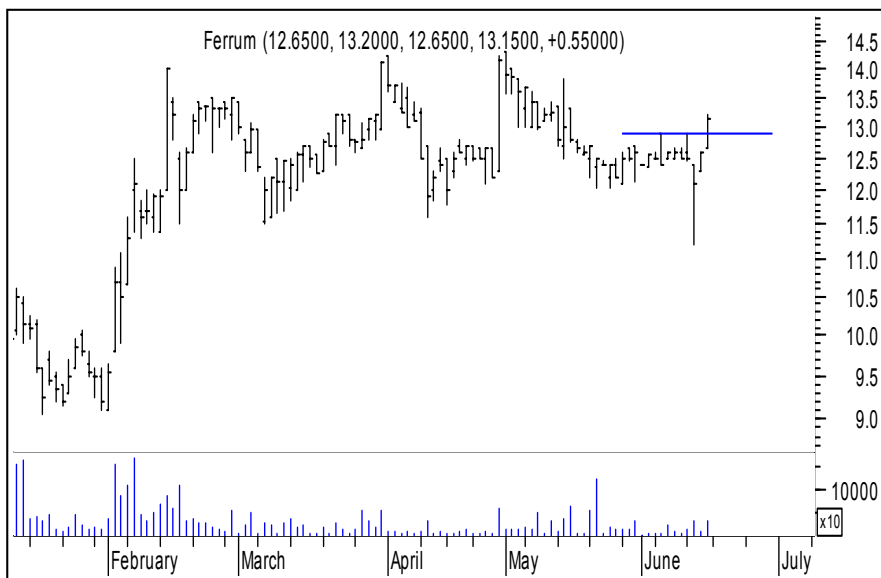

Ferrum

Kurs - 13,15 zł.

Oczekiwany zasięg -

Byki wybiły najbliższy opór na wysokości 12,90 zł. Jednakże sytuacja jest dalej słabo określona. Po pokonaniu dołem 12,65 zł. byk zostanie wówczas zneutralizowany.

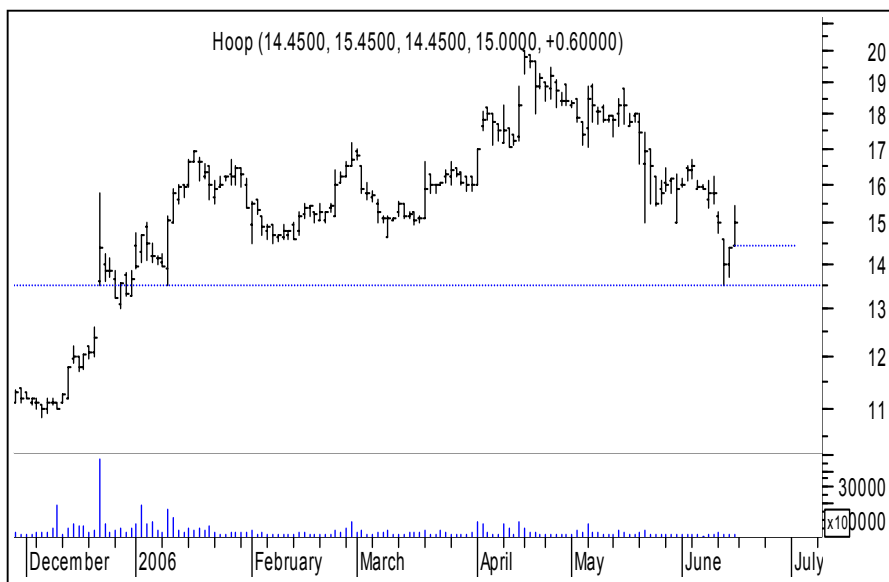

Hoop

Kurs - 15,00 zł.

Oczekiwany zasięg -

IB na styczniowym wsparciu daje bykom szansę na koniec przeceny. Jednakże po sformowaniu 14,45 zł. dołem byk zneutralizuje się na wszelki wypadek.



Mieszko

Kurs - 2,80 zł.

Oczekiwany zasięg -

Ten wykres mógłby się podobać. Silna zmienność jednakże ostrzega przed zbyt dużym ryzykiem. Po naruszenia 2,70 zł. zamkniemy byka.

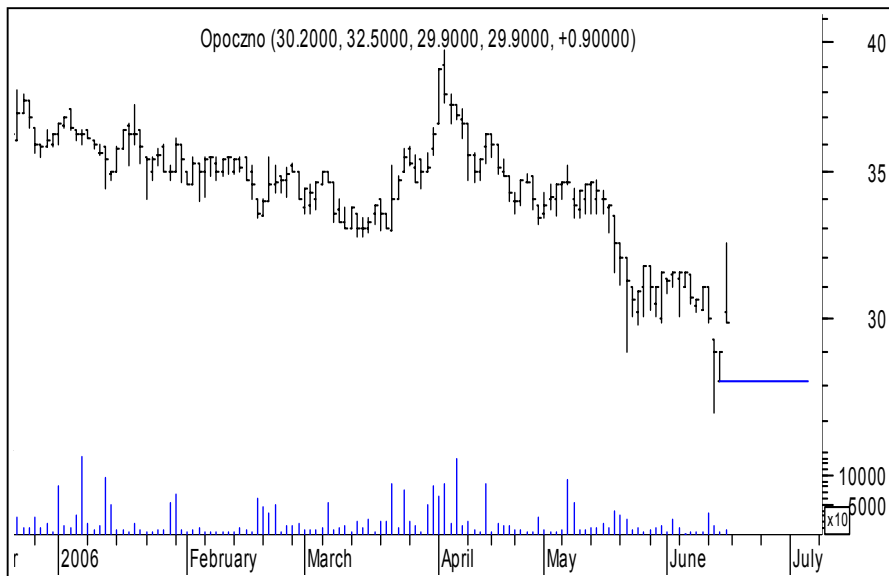

Opczno

Kurs - 29,90 zł.

Oczekiwany zasięg -

Byk trochę na wyrost. Górny cień piątkowej sesji wygląda brzydko. Ale wyspa odrotu może przynieść bykom więcej nadziei. Spadek po naruszeniu 28,10 zamknie byka. Lub po spadku poniżej 29 zł. Na koniec dnia.



WSiP

Kurs - 10,25 zł.

Oczekiwany zasięg -

Trzy kolejne wzrostowe sesje to jedyny plus zachęcający do wzrostów. Byka zamkniemy po przekroczeniu 9,70 dołem .

ŚREDNIOTERMINOWY PORTFEL BYKÓW

| Nazwa spółki | Data wydania | Cena wydania | Cena obecna | Zmiana kursu (%) | Warunki wyjścia | Poziom ind. WIG | Zmiana ind. WIG (%) |
|------------------|--------------|--------------|-------------|------------------|-----------------|-----------------|---------------------|
| byki | 6,80 | | | | | | |
| KRUSZWICA | 29.05.06 | 50,00 | 53,40 | 6,80 | < 52,00 eod | 40446 | -10,15 |

OPUŚCIŁY PORTFEL

| Nazwa spółki | POWÓD OPUSZCZENIA |
|-------------------------|--------------------|
| Sanok | N.S (+1,01%) |
| Netia | O.S (-2,99%) |
| | |
| | |
| | |
| Potencjalne byki | |
| | |
| eod | Na koniec dnia |
| id | W trakcie dnia |
| R.Z | Realizacja zysków |
| O.S | Ograniczenie strat |
| N.S | Niejasna sytuacja |



Niedźwiedzie



ATM

Kurs - 73,00 zł.

Oczekiwany zasięg -

Pokonanie poziomu 78 zł. dołem może przynieść dalszy ciąg ruchu spadkowego. Naruszenie wspomnianego poziomu neutralizuje niedźwiedzia.



Comarch

Kurs - 118,0 zł.

Oczekiwany zasięg -

Wybicie wsparcia na poziomie 126 zł. Może przynieść dalszą spadkową eskalację. Zatem do czasu pokonania 126 zł. niestety niedźwiedź.



Prochem

Kurs - 38,50 zł.

Oczekiwany zasięg -

Kurs przebywa w konsolidacji. Sygnalizacja okna bessy i nagrobka może zamienić się boczniaka w ruch spadkowy. Pokonanie 40,90 górą zamknie niedźwiedzia.



Redan

Kurs - 4,00 zł.

Oczekiwany zasięg -

Minima historyczne i właściwie to powinno starczyć. Niedźwiedzi korpus z wtorku straszny. Naruszenie 4,45 zł. Neutralizuje niedźwiedzia.

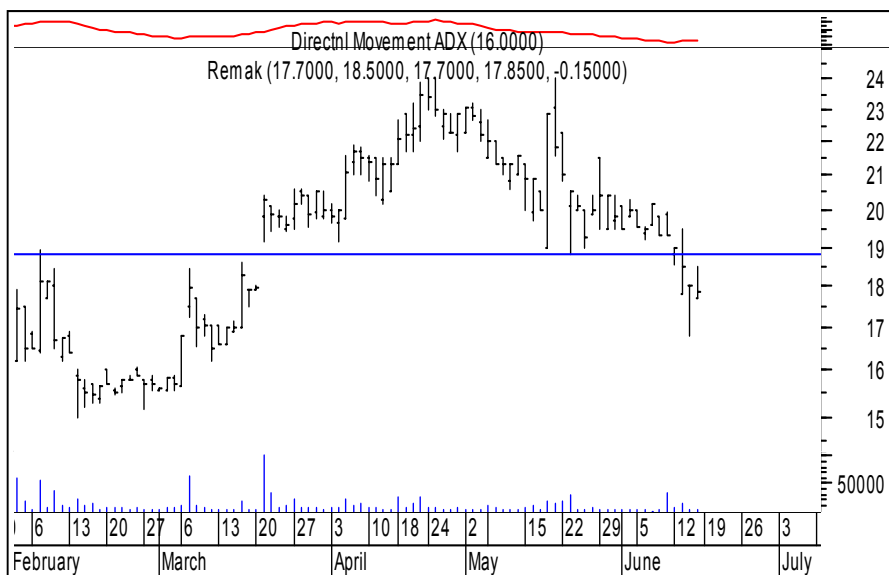

Remak

Kurs - 17,85 zł.

Oczekiwany zasięg -

Wprowadzie jest ważka i ona na razie zatrzymała przecenę. Jednak dopiero zamknięcie dnia powyżej 18,50 lub naruszenie 19,00 zł. w trakcie dnia zamknie niedźwiedzia. Adx(14) odnajduje obecne zachowanie kursu jako próbę wejścia w trend.

ŚREDNIOTERMINOWY PORTFEL NIEDŹWIEDZI

| Nazwa spółki | Data wydania | Cena wydania | Cena obecna | Zmiana kursu (%) | Warunki wyjścia | Poziom ind. WIG | Zmiana ind. WIG (%) |
|---------------------|---------------|--------------|-------------|------------------|-----------------|-----------------|---------------------|
| niedźwiedzie | -21,38 | | | | | | |
| ALCHEMIA | 08.05.06 | 50,30 | 42,40 | -15,71 | > 43,00 id | 45071 | -19,37 |
| ALMA | 15.05.06 | 89,00 | 62,00 | -30,34 | > 68,00 id | 45390 | -19,94 |
| ATLANTAPL | 08.05.06 | 24,00 | 20,00 | -16,67 | > 21,00 id | 45071 | -19,37 |
| BETACOM | 15.05.06 | 26,50 | 15,00 | -43,40 | > 17,20 id | 45390 | -19,94 |
| FAM | 05.06.06 | 23,30 | 19,20 | -17,60 | > 21,80 id | 40917 | -11,18 |
| FORTE | 08.05.06 | 14,80 | 12,50 | -15,54 | > 13,25 id | 45071 | -19,37 |
| GANT | 18.04.06 | 18,80 | 10,90 | -42,02 | > 13,50 id | 42018 | -13,51 |
| GRAAL | 29.05.06 | 37,00 | 32,00 | -13,51 | > 34,90 id | 40446 | -10,15 |
| IDMSAPL | 05.06.06 | 55,30 | 47,10 | -14,83 | > 53,40 id | 40917 | -11,18 |
| NOWAGALA | 29.05.06 | 4,78 | 4,30 | -10,04 | > 4,65 id | 40446 | -10,15 |
| PBG | 05.06.06 | 137,00 | 130,00 | -5,11 | > 138,00 id | 40917 | -11,18 |
| PEKAES | 15.05.06 | 13,00 | 11,00 | -15,38 | > 11,40 id | 45390 | -19,94 |
| POLNA | 22.05.06 | 15,40 | 9,60 | -37,66 | > 11,45 id | 42657 | -14,81 |
| PRATERM | 08.05.06 | 35,00 | 27,70 | -20,86 | > 29,50 id | 45071 | -19,37 |
| RMFFM | 05.06.06 | 132,00 | 120,00 | -9,09 | > 127,00 id | 40917 | -11,18 |
| SKOTAN | 15.05.06 | 70,60 | 40,30 | -42,92 | > 48,00 id | 45390 | -19,94 |
| TECHMEX | 29.05.06 | 17,20 | 15,00 | -12,79 | > 16,35 id | 40446 | -10,15 |
| z ub.tyg | | | | | | | |
| ARTMAN | 12.06.06 | 24,90 | 23,30 | -6,43 | > 26,00 id | 38758 | -6,24 |
| BZWBK | 12.06.06 | 175,50 | 166,00 | -5,41 | > 170,00 id | 38758 | -6,24 |
| LENTEX | 12.06.06 | 34,10 | 29,80 | -12,61 | > 32,00 id | 38758 | -6,24 |
| MCI | 12.06.06 | 5,55 | 4,85 | -12,61 | > 5,25 eod | 38758 | -6,24 |
| PROJPRZEM | 12.06.06 | 18,85 | 18,00 | -4,51 | > 18,85 id | 38758 | -6,24 |

OPUŚCIŁY PORTFEL

| Nazwa spółki | POWÓD OPUSZCZENIA |
|---------------------------------|--------------------|
| CCC | R.Z (+3,75%) |
| Polcolorit | R.Z (+4,23%) |
| Opczno | N.S (+1,23%) |
| | |
| | |
| | |
| | |
| Potencjalne niedźwiedzie | |
| eod | Na koniec dnia |
| id | W trakcie dnia |
| R.Z | Realizacja zysków |
| O.S | Ograniczenie strat |
| N.S | Niejasna sytuacja |



Podsumowanie portfela Byków i Niedźwiedzi z ostatniego tygodnia

| byki spółka | kurs | kurs ost. | różnica | różnica w % |
|----------------|-------|-----------|---------|-------------|
| DROZAPOL | 3,90 | 3,73 | -0,17 | -4,36 |
| ELEKTROEX | 1,90 | 1,82 | -0,08 | -4,21 |
| ROPCZYCE | 27,30 | 25,70 | -1,60 | -5,86 |
| STALPROFI | 10,80 | 10,35 | -0,45 | -4,17 |
| TPSA | 18,95 | 18,10 | -0,85 | -4,49 |
| Średnio | | | | -4,62 |

| niedźwiedzie spółka | kurs | kurs ost. | różnica | różnica w % |
|------------------------|--------|-----------|---------|-------------|
| ARTMAN | 24,90 | 23,80 | -1,10 | -4,42 |
| BZWBK | 175,50 | 162,00 | -13,50 | -7,69 |
| LENTEX | 34,10 | 25,50 | -8,60 | -25,22 |
| MCI | 5,55 | 4,75 | -0,80 | -14,41 |
| PROJPRZEM | 18,85 | 18,05 | -0,80 | -4,24 |
| Średnio | | | | -11,20 |

| indeksy | | | | |
|---------|----------|----------|----------|-------|
| Wig | 38758,30 | 36341,29 | -2417,01 | -6,24 |
| Wig20 | 2736,85 | 2553,32 | -183,53 | -6,71 |
| MidWig | 2634,04 | 2492,13 | -141,91 | -5,39 |
| Techwig | 1029,96 | 933,24 | -96,72 | -9,39 |

Portfel byków opuściły: Drozapol, Elektromontaż Export, Ropczyce, Stalprofil, TPSA
Portfel niedźwiedzi opuściły :