

Rynek akcji
Numer 98

Byki i Niedźwiedzie

Analiza Techniczna

Rys. nr 1 WIG20 - wykres dzienny słupkowy

...Na pstrym koniu...

Skrócony i niezbyt pasjonujący ubiegły tydzień giełdowy nadal nie przynosi rozwiązań tej w dość misterny sposób skleconej „zagadki”. Jednakże pojawiły się pierwsze sugestie. Ruch wzrostowy podczas środowej sesji jak dotąd można wpisać w ruch powrotny do oporu okolic 3000 pkt (widocznego zwłaszcza po cenach zamknięć). Utworzenie podczas środowej sesji okna hossy 2945-2951 pkt. ratuje póki co skórę byków i oddala ich strach przed „nieuniknionym”. Można więc tę strefę uznać jako najbliższy ich bastion obronny. Wzrostowa środa nie dodała niejasności, pamiętając o tym, że tradycyjnie już giełdowe dni poświęcone przynoszą od lat wzrosty. Cały czas ratunkiem dla byków powinien być możliwie szybki powrót powyżej 3053 pkt., który wraz ze strefą ubiegłego tygodniowych maksimum tworzy dodatkowy, wąski opór 2993-2996 pkt. Następne znajdują się niezmiennie wyżej. Maksimum z 9 sierpnia 3076 pkt., maksimum z 3 sierpnia - 3100 pkt. oraz okolice 3164 pkt. Sytuacja utrzymuje się więc pod lekkie dyktando podaży, która powinna znieść obecny ruch w kierunku strefy 2832-2866 pkt. Nadal jako istotną należy uznać okolicę 2810 pkt. Na wykresie tygodniowym powstał biały korpus wewnątrz czarnego z poprzedniego tygodnia. Sygnalizuje w ten sposób lekkie uspokojenie i oczekiwanie na decydujące starcie. Niezwykle trudno jest zająć obecnie pozycję z myślą o wzroście, pamiętając, iż dwa tygodnie temu doszło do utworzenia formacji „Zasłony Ciemnej Chmury”, potwierdzonej w następnym tygodniu. Rynek wyraźnie nie może zdecydować się na następną sekwencję, o czym świadczy fakt ułożenia się kursu w trakcie ubiegłego tygodnia pomiędzy średnimi 15 a 100 wykładniczymi, tworząc strefę niemocy 2926-2996 pkt. Wskaźniki nadal powielają zachowanie kursu i znajdują się nieznacznie poniżej swych poziomów równowagi. Jedynie Stochastic (14,3) na poziomie 17 pkt. lekko sugeruje gotowość do ruchu w górę. Kierunkowe adx(9) i adx(14) obecnie na poziomach 13 i 17 pkt. przez cały tydzień opadały i nadal szukają trendu, który już w nadchodzącym tygodniu zapewne odnajdą. Przebywają one na najniższych poziomach od kwietnia. Pozostaje wnikliwa obserwacja zachowania rynku w nadchodzącym tygodniu, który powinien już powoli deklarować się do nowego średnioterminowego ruchu.

Dane podstawowe

| Indeksy szerokie | Pkt. | Zmiana % | |
|------------------|----------|----------|-----------|
| | | 1Tydz | Od 1.1.06 |
| WIG | 42742,67 | +0,99 | +21,25 |
| WIG20 | 2917,38 | +1,54 | +11,58 |
| MIDWiG | 2899,41 | -0,57 | +30,59 |
| TechWig | 990,58 | +1,07 | +18,56 |

| Indeksy sektorowe | | | |
|-------------------|----------|-------|--------|
| WigBan. | 57674,51 | +2,96 | +23,27 |
| WigBud. | 54484,23 | -2,61 | +75,71 |
| WigInf. | 14782,15 | +0,89 | +13,42 |
| WigMed. | 32463,38 | -0,41 | -13,27 |
| WigSpo. | 33108,15 | -0,45 | +30,12 |
| WigTel. | 10776,62 | +2,25 | -12,97 |

Byki

- 1 - Duda
- 2 - Netia
- 3 - Mieszko
- 4 - Wandalex
- 5 - Tras Intur

Niedźwiedzie

- 1 - Getin
- 2 - Graal
- 3 - Echo
- 4 - PKO BP
- 5 - Techmex

Jacek Borawski

(48 22) 697 48 88

Jacek.Borawski@dibre.com.pl

www.dibre.com.pl

Byki



Duda

Kurs - 12,00 zł.

Oczekiwany zasięg -

Niezwykłe interesujący wykres. Długa przedtrendowa konsolidacja z wychyleniem piątkowym w górę sygnalizuje gotowość do ruchu kontynuacyjnego. Naruszenie 11,20 zneutralizuje byka.



Netia

Kurs - 4,22 zł.

Oczekiwany zasięg -

Piątek oddalił niebezpieczeństwo pokonania wsparcia na wysokości 4,10 zł. Sytuacja nie została zażegnana jaką mógłby być wzrost powyżej 4,30 zł. Spadek poniżej 4,10 zł. zamknie naszego byka.



Mieszko

Kurs - 2,87 zł.

Oczekiwany zasięg -

Sekwencja IB-OB na zniesieniu 61,8% daje delikatną przewagę bykom. Jednakże naruszenie 2,80 zł. dołem zamknie byka.

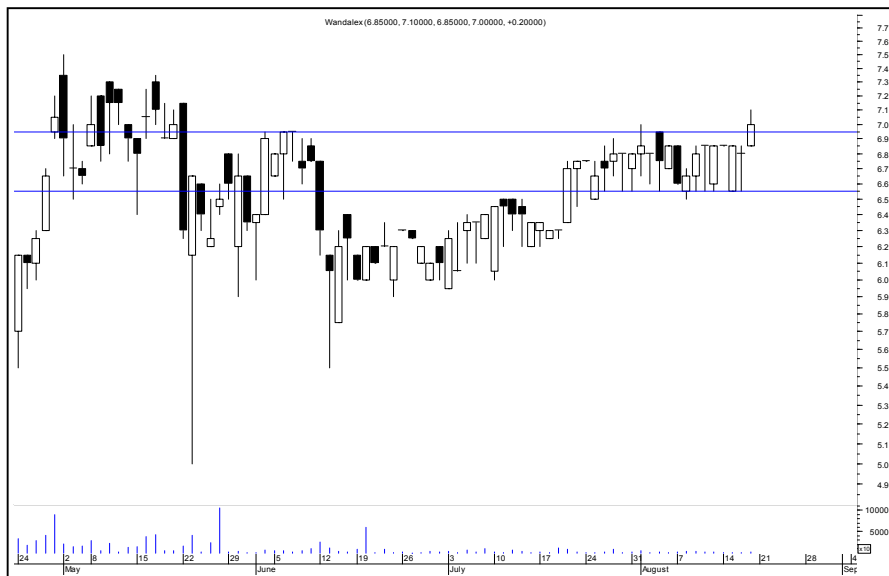

Wandalex

Kurs - 7,00 zł.

Oczekiwany zasięg -

Wygląda na to, że konsolidacja dobiegła końca i nastąpiło wybiecie z niej górą. Spadek poniżej 6,50 zł. obronnie zamknie byka.

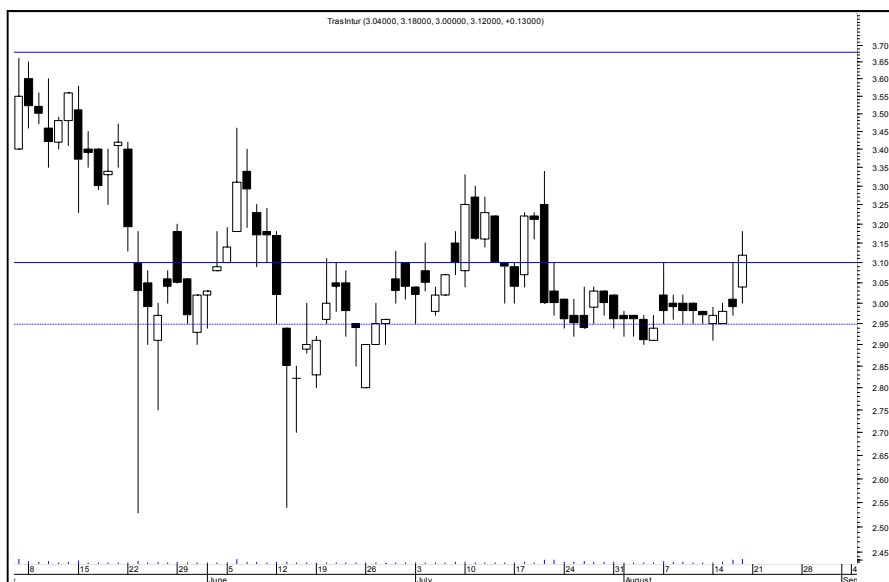

Traslntur

Kurs - 3,12 zł.

Oczekiwany zasięg -

Wybiecie oporu na wysokości 3,10 staje się delikatną sugestią za kontynuacją ruchu wzrostowego. Spadek poniżej 2,95 zł. dołem zamyka byka i utrudni rozeznanie co do dalszych intencji na tym rynku.

ŚREDNIOTERMINOWY PORTFEL BYKÓW

| Nazwa spółki | Data wydania | Cena wydania | Cena obecna | Zmiana kursu (%) | Warunki wyjścia | Poziom ind. WIG | Zmiana ind. WIG (%) |
|-----------------|--------------|--------------|-------------|------------------|-----------------|-----------------|---------------------|
| byki | | 30,90 | | | | | |
| HOOP | 19.06.06 | 15,00 | 20,10 | 34,00 | < 19,00 id | 36341 | 18,78 |
| INSTALKRK | 07.08.06 | 12,85 | 14,50 | 12,84 | < 13,75 id | 44003 | -1,90 |
| WILBO | 17.07.06 | 3,08 | 3,66 | 18,83 | < 3,52 id | 42011 | 2,75 |
| ZREW | 03.07.06 | 208,00 | 328,50 | 57,93 | < 303,0 eod | 40644 | 6,21 |
| z ub.tyg | | | | | | | |
| BETACOM | 14.08.06 | 19,50 | 21,30 | 9,23 | < 20,00 id | 42743 | 0,99 |
| PEKAES | 14.08.06 | 13,10 | 13,65 | 4,20 | < 13,20 id | 42743 | 0,99 |

OPUŚCIŁY PORTFEL

| Nazwa spółki | POWÓD OPUSZCZENIA |
|--------------|--------------------|
| Drozapol | (R.Z +6,35%) |
| Dębica | (R.Z +3,91%) |
| IB System | (R.Z +8,79%) |
| Efekt | (R.Z +6,98%) |
| | |
| | |
| | |
| | |
| eod | Na koniec dnia |
| id | W trakcie dnia |
| R.Z | Realizacja zysków |
| O.S | Ograniczenie strat |
| N.S | Niejasna sytuacja |



Niedźwiedzie



Getin

Kurs - 9,55 zł.

Oczekiwany zasięg -

Odrzucenie oporu na poziomie 9,70 zł. może odwrócić obecną konsolidację przeciw bykom i przynieść eskalację w dół. Po naruszeniu 9,95 zł. górą zamknijemy niedźwiedzia.



Graal

Kurs - 38,50 zł.

Oczekiwany zasięg -

Okno bessy 38,70-39,50 zł. Utworzone we środe może przynieść dalsze osłabienie na następnych sesjach. Zamknięcie dnia powyżej 39,50 zł. Jak też ruch ponad 40,30 zł. w trakcie sesji zneutralizuje niedźwiedzia.



Echo

Kurs - 65,00 zł.

Oczekiwany zasięg -

Na wykresie powstała trójka bessy, która na tę chwilę raczej zniechęca potencjalnego byka. Po naruszeniu 69,00 zł. górą zamknijemy niedźwiedzia.



Podsumowanie portfela Byków i Niedźwiedzi z ostatniego tygodnia lipca

| byki spółka | kurs | kurs ost. | różnica | różnica w % |
|----------------|-------|-----------|---------|-------------|
| BETACOM | 19,50 | 21,30 | 1,80 | 9,23 |
| PEKAES | 13,10 | 13,65 | 0,55 | 4,20 |
| SIMPLE | 7,30 | 6,85 | -0,45 | -6,16 |
| VISTULA | 56,60 | 55,50 | -1,10 | -1,94 |
| WSIP | 10,40 | 10,05 | -0,35 | -3,37 |
| | | | Średnio | 0,39 |

| niedźwiedzie spółka | kurs | kurs ost. | różnica | różnica w % |
|------------------------|--------|-----------|---------|-------------|
| ALMA | 75,40 | 69,90 | -5,50 | -7,29 |
| CCC | 44,90 | 45,20 | 0,30 | 0,67 |
| MOSTALEXP | 2,51 | 2,66 | 0,15 | 5,98 |
| PROCHEM | 53,30 | 51,30 | -2,00 | -3,75 |
| WAWEL | 262,00 | 254,00 | -8,00 | -3,05 |
| | | | Średnio | -1,49 |

| indeksy | kurs | kurs ost. | różnica | różnica w % |
|---------|----------|-----------|---------|-------------|
| Wig | 42742,67 | 43166,87 | 424,20 | 0,99 |
| Wig20 | 2917,38 | 2962,37 | 44,99 | 1,54 |
| MidWig | 2899,41 | 2883,00 | -16,41 | -0,57 |
| Techwig | 990,58 | 1001,14 | 10,56 | 1,07 |

Portfel **byków** opuścili: **Simple, WSiP, Vistula**

Portfel **niedźwiedzi** opuścili : **Mostostal Export**